

**T.C.
SAKARYA ÜNİVERSİTESİ
SOSYAL BİLİMLER ENSTİTÜSÜ**

**KARASU KAZASININ TEMETTUÂT DEFTERLERİ
(1844) VE SOSYO-EKONOMİK AÇIDAN TAHLİLİ**

**YÜKSEK LİSANS TEZİ
Ali KINAY**

**Enstitü Anabilim Dalı: TARİH
Enstitü Bilim Dalı: YAKINÇAĞ TARİHİ**

Tez Danışmanı: Prof. Dr. Atilla ÇETİN

HAZİRAN - 2004

ÖNSÖZ

Temettu, Arapça bir kelime olup, kâr etme, kazanma anlamlarına gelmektedir. Çoğulu ise “temettuât”dır. Temettu vergisi, 1839 yılından itibaren halkın sahip olduğu; emlak, arazi, hayvan ve elde ettiği bütün gelirler hesaplanarak “an cemaatin vergi” adıyla tarh edilmiştir. Tahrire dayalı olarak tahsil edilmesi gerektiğinden uygulama sürecinde hem halk hem de tahsildarları tarafından çeşitli sıkıntılarla karşılaşmıştır. II. Meşrutiyet döneminde ortadan kaldırılmıştır.

Tanzimat dönemi ekonomi politikalarında yapılmak istenen değişikliklerin temelinde, merkeziyetçi bir mali politika uygulamak, gelir-gider dengesinin ayarlanması amacıyla bütçeler oluşturmak, vergi kaynaklarını iyi tespit etmek ve vergi gelirlerini arttırmak, özellikle taşrada halk ve devlet için sıkıntılara sebebiyet veren vergileri adaletli bir şekilde toplamak düşüncesi yatmaktaydı.

Osmanlı Devlet’nde, vergiler daha önceleri taşrada mültezimler vasıtasıyla toplanmaktaydı. Tanzimattan sonraki süreçte devlet, vergide ki merkezi kontrolü sağlamak ve adaletli bir şekilde toplamak amacıyla eyalet ve sancak merkezlerine geniş yetkilerle muhassıllar göndermiştir. Muhassılların yanlarında mahallin ileri gelenlerinden oluşan muhassıllık meclisleri ihdas olunmuştur. Önce vergisi toplanacak mahallin haneye esas olmak üzere emlak ve arazi ve temettu sayımları yapılmış, bu sayımlara göre halkın ödeyeceği vergi tespit edilmiştir.

Karasu kazasının 1844 yılı temettu sayımlarına göre sosyal, ekonomik ve demografik yapısının gün yüzüne çıkartılmasıyla, bir nebze de olsa Sakarya tarihinin aydınlatılması amaçlanmıştır.

Bu çalışmada Başbakanlık Osmanlı Arşivinde yer alan 10 adet Karasu kazasının Temettuât Defterlerinden faydalanılmıştır. Onun dışında mukayese imkanının olması açısından hem bu bölgeye yakın hem uzak, farklı kazaların Temettuât Defterlerine ait yapılmış çalışmalardan istifade edilmiştir.

GİRİŞ

Osmanlı Devleti 19. yüzyılın başlarında coğrafi ve demografik açıdan dünyanın büyük devletleri arasında yer almaktaydı. Ancak merkez ve taşra teşkilatının içinde ki durum Osmanlı'nın büyüklüğünü ayakta tutacak dinamizmden yoksundu. Devlet adamları III. Selim dönemine kadar Avrupa'da ki gelişmelere kayıtsız kalmıştı.

Halbuki 16. yüzyıldan itibaren coğrafi keşiflerle birlikte ekonomik açıdan güçlenen Avrupa'da Rönesans ve Reform hareketleriyle birlikte skolastik düşünce ortadan kaldırılmış, teknolojik ve bilimsel gelişme başlatılmıştı. İngiltere, Fransa, Rusya gibi Avrupa Devletleri 1789 Fransız ihtilali ile siyasi, Sanayi inkılabı ile de endüstrileşme noktasında devrim yapmış, hammadde ve pazar ihtiyacını karşılamak amacıyla sömürgecilik faaliyetlerine hız vermişti.

Çevresindeki gelişmeleri yeterince takip edemeyen Osmanlı Devleti'ni 18. asırda en fazla uğraştıran ülke Avusturya ve Rusya oldu. Bu iki devlete karşı dostluğuna güvendiği Fransa'nın Mısır'ı işgal etmesi devlet adamlarını zor durumda bıraktı. İngiltere ve Rusya ile yapılan antlaşmalarla Napolyon Mısır'dan çıkarıldı (1799). Osmanlı'nın Napolyon karşısında yenilmesi üzerine kendi toprak bütünlüğünü tek başına koruyamayacağı düşüncesi doğdu. Bundan sonra ki süreçte ayakta kalabilmek için "Denge politikası" güdülmesi amaçlandı.

Fransız İhtilali zamanında tahta çıkan III. Selim, siyasi çözülmeyi durdurmak için devlet yönetiminde değişiklikler yapmayı planladı. İlk olarak işlevini yitirmiş olan "Divan-ı Hümayun"un yerine "Meclis-i Meşveret"i ihdas etti. Çözülme içersine girmiş olan devlet kurumlarının genel olarak düzene sokmak gayesiyle bilgisine ve liyakatine güvendiği bazı devlet adamlarından layihalar istedi. Padişaha sunulan layihalarda başlıca görüşler şu noktalarda toplanmaktaydı:

- a) Ordu kuruluş ve gelişme dönemi kural ve yasalarına uygun biçimde düzenlenmeli
- b) Hazine gelirini arttırıcı önlemler alınmalı
- c) Adaletli bir yönetim sağlanarak iç güvenlik sorunu çözümlenmeli.¹

Devlet adamlarından alınan layihalardan doğrultusunda, devlet kurumları yeniden gözden geçirildi. Çağın şartlarına uygun sistem organizasyonu sağlamak amacıyla yapılan yenilikler "Nizam-ı Cedit" hareketini ortaya çıkarmış oldu. Nizam-ı Cedit programının uygulanması için gerekli olan mali kaynağı sağlamak amacıyla "İrad-ı Cedit" hazinesi oluşturuldu.

Nizam-ı Cedit uygulamalarından rahatsız olan zümrelerin muhalefeti, dış politikada Fransız siyasetine dönülmesi, Osmanlı-Rus/İngiliz ittifakından vazgeçilmesi, akabinde bu iki devletle harbin patlak vermesi (1806), Sadâret kaymakamı Köse Mûsâ Paşa ile Şeyhülislâm Topal Atâullah Efendi'nin başını çektikleri muhalif sınıfın ihaneti ve Kabakçı Mustafa isyanının patlak vermesi, Nizam-ı Cedit ve III. Selim dönemini sona erdiren gelişmeler olmuştur.²

¹ Musa Çadırcı, Tanzimat Döneminde Anadolu Kentleri'nin Sosyal ve Ekonomik Yapısı, TTK, Ankara, 1997, sf. 5.

² Kemal Beydilli, "Küçük Kaynarca'dan Yıkılışa" IRCICA, İstanbul 1999, sf. 79.

Kabakçı Mustafa'nın ayaklanmasını bastıran Alemdar Mustafa Paşa, otoriteyi sağladıktan sonra II. Mahmut'u tahta çıkarmış, kendisi de sadâret makamına geçmişti. Sultan II. Mahmut daha saltanatının ilk yılında müstakil mahalli otorite haline gelen ayânlarla "Sened-i İttifak"ı imzalamak zorunda kaldı. Bu olay, Sultanın hükümranlık haklarını kendi elleriyle kısıtladığı gibi görünse de, mevcut şartlar içersinde ayânları itaat altına alacak ordudan yoksun olması ve ayânları belirli ölçüler içinde hareket etmeye yöneltmesi, üzerinde dikkatle durulması gereken konudur. Daha sonra ki süreçte merkezi otoritesini güçlendiren II. Mahmut, Mısır valisi Mehmet Ali Paşa dışında ki devlete kafa tutan ayân ve feodal beylerin kimini ortadan kaldırmış, kimini topraklarından uzaklaştırarak egemenliklerini kırmış, bu şekilde merkeziyetçi devlet yapısını güçlendirmiştir.

II. Mahmut, tahta çıkışından 1826 yılına kadar önemli sayılabilecek bir yenilik hareketinde bulunmadı. Bu dönemde Rusya ve Avusturya'nın kışkırtmasıyla ayaklanan Sırplar 1812 Bükreş antlaşmasıyla iç işlerinde özerklik kazandı. Sırlardan sonra ayaklanan Yunanlılar Rusya'nın da yardımıyla 1829 Edirne antlaşmasıyla bağımsızlığını elde etti. 1830 yılında Cezayir Fransızlar tarafından işgal edildi. 1831 yılında, Rum isyanından kaynaklanan sorunlar nedeniyle Mısır valisi Mehmet Ali Paşa isyan etmiş, oğlu İbrahim Paşa komutasında ki Mısır ordusu Kütahya'ya kadar yaklaşmıştı. Mehmet Ali Paşa'ya karşı İngiltere ve Fransa'dan istediği desteği bulamayan II. Mahmut Rusya'dan yardım istedi. Bu yardım karşılığında her iki ülke arasında "Hünkâr İskeleyi" antlaşması imzalandı. Hünkâr İskeleyi antlaşmasıyla boğazlar, Mehmet Ali Paşa'nın ayaklanması ile Mısır, 1840-1841 yıllarında Avrupalı devletlerin çözüm için masaya oturduğu uluslar arası sorun haline geldi.

II. Mahmut dönemi Osmanlı Devleti'nin sosyal, siyasal, askeri, ekonomik ve kültürel anlamda köklü değişikliklerin yaşandığı bir dönemdir. 1826 yılında yeniçerilik kaldırılarak yerine "Asakir-i Mansûre-i Muhammediyye" adıyla yeni bir ordu kuruldu. Kara ve Deniz mühendishaneleri yeniden canlandırılmaya çalışıldı. Subay yetiştirmek amacıyla 1834 de "Mekteb-i Harbiye", askeriyenin doktor ihtiyacını karşılamak için de "Tıbbahane" ve "Cerrahane" adıyla tıp okulu açıldı.³

Merkezi otoritesini güçlendiren II. Mahmut merkez ve hükümet teşkilatında Avrupai tarzda düzenlemeler yaptı. Divân-ı Hümayun'un yerini "Nezaretler", sadrazamın yerini ise "Başvekil" aldı (1938). Yeni meclisler ihdas edildi. Adalet işleri için "Mezlis-i Vâlâ-yı Ahkâm-ı Adliyye", idari işler için "Dâr-ı Şûrâ-yı Bâb-ı Âli", askeri işler için "Dâr-ı Şûrâ-yı Askeri" kuruldu.

İlk öğretim zorunlu hale getirildi fakat uygulanamadı. Askeri ve sivil memura maaş bağlanması esası getirildi. 1831 yılında ilk Osmanlı gazetesi "Takvim-i Vekayi" çıkarıldı. Askeri amaçlı da olsa ilk nüfus sayımı yapıldı, karantina ve posta teşkilatı uygulamaya sokuldu.

19. yüzyıl Osmanlı ekonomisi, üretim ve tüketime loncalar vasıtasıyla kontrol altında tutulduğu, ticaretin devletin gözetiminde yapıldığı, geleneksel yapısını sürdürmekteydi. Sanayi inkılabından sonra Avrupa'da üretim artmıştı. Üretilen mallar için Osmanlı Devleti'nin iyi bir pazar olma ihtimali özellikle İngiltere, Fransa ve Rusya'yı sömürgecilik noktasında rekabete sürükledi. Fransa

³ Bilal Eryılmaz, "Tanzimat ve Yönetimde Modernleşme", İşaret Yayınları, İstanbul, 1992, sf. 58.

zaten 1740 yılında kapitülasyonlardan sürekli yararlanma hakkına sahip olmuştu. Ruslar, 1774 Küçük Kaynarca antlaşmasıyla bütün Rus tüccarlarına Osmanlı sularında serbest ticaret yapma hakkını kazandı.

1838 yılında Mehmet Ali Paşa'ya karşı İngiltere'nin desteğini sağlamak amacıyla imzalanan "Balta Limanı" antlaşması ile de Osmanlı Devleti bir yabancı pazarı haline almış oldu. Bu antlaşma ile İngiliz tüccarı Osmanlı tüccarından daha avantajlı konuma geçti. Mücadele edecek sermaye gücü ve örgütlenme tecrübesi olmayan yerli tüccar yabancı tüccarlarla rekabet edemez hale geldi. Aynı zamanda bu antlaşma ile Osmanlı dış ticaretteki egemenlik gücünü önemli ölçüde sınırlamış oldu. Yabancı tüccarla rekabet edebilmek amacıyla "Avrupa Tüccarlığı" karşısında gecikmeli de olsa Müslüman tüccarların teşkilatlanmasını sağlayan "Hayriye Tüccarlığı" tesis edildi. Ancak Avrupa tüccarının Hristiyan âlemiyle daha kolay ticaret yapması, beklenen istifadeyi sağlamadı.⁴

II. Mahmut'un ölümünden sonra yerine geçen Abdülmecit, selefi dönemde ki yenilikleri devam ettirmek niyetindeydi. Bu amaçla Paris ve Londra gibi Avrupa devletlerinin başkentlerinde büyük elçilik yapmış olan Mustafa Reşit Paşa İstanbul'a getirildi. Dört aylık bir çalışmadan sonra Türk siyasi, iktisadi, sosyal ve kültürel hayanda top yekün değişmeyi ifade eden Tanzimat Fermanı imzalandı.

Tanzimat Fermanı'nın imzalanmasıyla, Müslüman, Gayrı Müslim bütün vatandaşlarının can, mal ve namus güvenliğinin sağlandığı, vergi adaletinin gerçekleştiği, askere alma işlemlerinin belli bir düzene sokulduğu, hukuk ihlallerinin sona erdiği bir Osmanlı toplum modelinin oluşturulması amaçlanmaktaydı.

Tanzimat devri mali merkezîyetçilik istikametinde bilinçli ve önemli teşebbüslerin yapıldığı bir tarihi dönemdir. Gerek muhasebe tekniklerinde gerekse bütçe tekniklerinde ve maliye bürokrasisinin eğitiminde hayli yol alınmıştır.⁵ Üretimin artması, verginin düzenli toplanması, askeri ve idari reformlar için gerekli yerlere planlı harcamaların yapılması amacıyla "Mansûre Hazinesi", "Redif Hazinesi", "Hazne-i Amire" gibi mali müesseseler kurulmuştur.

Tanzimat yönetimi vergi konusunda taşrada da önemli düzenlemelere gitti. Önceleri Müslüman yada Gayrı Müslim cemaat önderleri vasıtasıyla toplanan vergilerin, yeni düzenlemelerden sonra başkentten eyalet ve sancak merkezlerine gönderilen geniş yetkilerle donatılan muhassıllar vasıtasıyla toplanması kararlaştırıldı.

Osmanlı İmparatorluğu gibi temeli tarım ekonomisine dayalı bir devletin tarım rejiminde ortaya çıkan bir değişme, tabiatıyla devletin bütün müesseselerini etkilemiştir.⁶ Osmanlı Devleti'nin idari mekanizmasının problemsiz işleminde toprak sisteminin iyi işleminin rolü büyüktür. Devletin geri kalma nedenleri arasında önde gelen sorunlardan biri de 16. yüzyıldan itibaren bozulmaya başlayan ve çözüme kavuşturulamayan tımar sisteminin sağlıklı işlememesidir.

⁴ Enver Ziya Karal, Osmanlı Devleti Tarihi, C.5, TTK, Ankara, 1988, sf. 163.

⁵ İlber Ortaylı, "Tanzimat Devri ve Sonrası İdari Teşkilat" Osmanlı Devleti ve Medeniyeti Tarihi", IRCICA, İstanbul, 1999, sf. 290.

⁶ Coşkun Çakır, Tanzimat Dönemi Osmanlı, Küre Yayınları, İstanbul, 2001, sf. 1.

Toprak sisteminin bozulmasıyla birlikte yer yer büyük çiftlikler oluşturulmuş, geniş kitleler burada karın tokluğuna çalıştırılmaya başlanmıştı. Çiftliklere güçlü aileler yerleşmeye başladı. Derebeyleşme eğilimleri içersindeki bu ailelerin, merkezi otoritenin zayıflamasıyla birlikte, taşrada ki otoriteye sahip olma mücadelesine girişmeleri, çiftliklerde tarımın ikinci planda kalmasına ve üretimin azalmasına neden olmaktadır.

Bu durumda güvenliğin yeterince sağlanamaması dolayısıyla, göçebe toplumların hayvan sürüleri ile ekili-dikili alanlara verdiği zararın önü alınamıyordu. Bütün çabalara ve yasaklamalara karşın, vali ve mutasarrıflar görevlerine gittiklerinde yol boyunca askerleriyle binek hayvanlarının yiyecek, içecek ve benzeri giderlerini karşılıksız köylüye yüklüyorlardı. Köy ve kasabalar mütesellim, kadı, voyvoda, ayân gibi yöneticilerce adeta haraca bağlanmıştı.⁷

19. yüzyıl başlarında Avrupa'da tarımda önemli gelişmeler oldu. Kol ve hayvan gücü yerine buhar gücünden istifade edilmeye başlanmış, hayvancılıkta büyük ilerlemeler kaydedilmiş, buna duruma bağlı olarak kültür bitkilerinin yetiştirilmesine öncelik verilmişti.

Osmanlı ülkesinde ise tarım ve hayvancılık geleneksel yöntemlerle yapılmakta idi. Bilgisizlik, ulaşım imkanlarının kısıtlılığı ve yokluğu, iklim koşullarının olumsuz etkileri yanı sıra asayişin yeterince sağlanamaması, ardı arkası kesilmeyen savaşlardan alınan başarısız sonuçlar ve köylüde yarattığı moral bozukluğu bu alanda başarılı olmayı önlemekte idi.

Bütün olumsuz faktörlere rağmen Osmanlı Devleti, konumu ve doğal yapısından ötürü dünyanın önde gelen tarım ve hayvancılık ülkeleri arasında yer almaktaydı. Özellikle tahıl üretiminde başta geliyordu. Diğer tarım ürünleri, üzüm, incir, fındık ile pamukta önde sayılırdı. Palamut, mazi, kök boya, afyon ihracı yasak ürünler olmakla birlikte Avrupa'ya kaçırılmakta olan ürünlerdendiler.

Ziraatın gelişmesini iç gümrükler ve devletin tarım ürünlerini satın alma politikası da engelliyordu. Ürün çoğu zaman devletçe görevlendirilen kişiler tarafından tek taraflı saptanan fiyat üzerinden satın alınmakta idi. Alınan ürünün İstanbul ve belli başlı merkezlere taşıtılması angarya olarak köylüye yaptırıyordu.⁸

Üretici köylünün belini büken bir etken de ulaşım imkanlarının yetersizliği idi. Köylü, genelde geçimini sağlamak için, kendi ihtiyacına yetecek kadarını ekiyordu. Ticaret yapmak amacıyla daha fazla tarımsal etkinlikte bulunanlar ise artık ürünü nasıl değerlendireceğini biliyordu.

Bütün bunlara rağmen Tanzimat dönemi Osmanlı tarımında önemli gelişmelerin yaşandığı bir dönem olarak dikkati çekmektedir. Osmanlı tarımının performansında görülen yükselmeye paralel olarak bazı yapısal değişimlerde görülen değişikliğin daha iyi kavranabilmesi için 19. yüzyıl Osmanlı tarımının temel özelliklerinin bilinmesi gereklidir.⁹

⁷ Çadırcı, a.g.e., sf. 8.

⁸ A.g.e., sf. 8.

⁹ Tefik Güran, 19. Yüzyıl Osmanlı Tarımı, Eren Yayınları, İstanbul, 1998, sf. 54.

19 yüzyıl Osmanlı tarımında toprak yoğun bir zirai faaliyet türü olan hayvancılık yaygındı; bitkisel üretim alanında nadas süreleri çok uzundu; tarım araçları iptidai idi. Gübre ve iyi tohum gibi verimliliği arttırıcı girdilerden pek yararlanılmazdı.¹⁰

Üretilen malların taşıma imkansızlığının yetersizliğinden dolayı, olumsuz yönde etkilemekten başka zaman ve mekan bakımından büyük fiyat farklılıkları doğuyordu. Üretimin hava şartlarına bağlılığı yüzünden alınan ürün, yıldan yıla büyük dalgalanmalar gösteriyordu. Bereketli yıllarda bir yörede alınan bol ürün, taşıma güçlüğü karşısında başka yerlere ulaştırılamadığı için, fiyatların önemli ölçüde düşmesine yol açıyordu. Taşıma deniz kenarlarında gemilerle, denizden uzak yerlerde ise at ve deve sırtında yapılıyordu.¹¹

Osmanlı çiftçisinin kullandığı araçlar genellikle ağaçtan yapılmış saban, el orağı, tırpan, çapa ve sürgü gibi iptidai araçlardı. Bir çift at bir günde 6-7, bir çift öküz ise 3-4 dönüm toprak sürebiliyordu. Çiftçi toprağını 2 ya da 3 yılda bir dinlendirerek verim gücünü kazandırmaya çalışıyordu. Boş bırakma süresi ise çoğunlukla bir yıldı. Silivri kazasında yapılan bir araştırmaya göre 1 dönüm tarla da buğday üretildiğinde 70 kuruş harcanmakta ve 123 kuruşluk hasılat elde edilmekteydi.¹²

Çalışmanın Amacı :

Bu çalışmanın amacı, tarım ekonomisinin kendini yoğunlukta hissettirdiği Karasu ve Âb-ı Sâfi kazalarının, 1844 yılına ait Temettuât Defterlerine göre sosyal, ekonomik ve demografik yapısını ortaya çıkarmaktır. 1844 yılında ki Temettuât Defterlerine göre her iki kaza da Bolu Eyaleti sınırlarındadır. Karasu kazası İzmid Kaimmakamlığı'na, Âb-ı Sâfi kazası ise Kocaeli sancağına tabi birer kazadır.

Çalışmanın Önemi :

Temettuât Defterlerinin belirli plan dahilinde kataloglanarak araştırmacıların hizmetine sunulması 1988 yılından sonra olmuştur. Temettuât Defterleri ilk defa İktisat Fakültesi öğretim üyelerinden Tevfik Güran tarafından kullanılmışlardır.¹³

Temettuât Defterlerinin belirli plan dahilinde kataloglanarak araştırmacıların hizmetine sunulması 1988 yılından sonra olmuştur. Temettuât Defterleri ilk defa İktisat Fakültesi öğretim üyelerinden

19. yüzyılda Karasu ve Âb-ı Sâfi kazasıyla ilgili daha önce yapılmış her hangi bir çalışma mevcut değildir. Fakat farklı kazaların Temettuât Defterlerine dair yapılan pek çok çalışma mevcuttur. Bu çalışma Sakarya tarihinin Temettuât Defterlerine göre aydınlatılmaya çalışılması açısından ilk örnektir.

Temettuât Defterleriyle ilgili yapılan araştırmalar hem iktisat tarihçileri hem de tarihçiler tarafından yapılmıştır. İktisat tarihçilerinin yapmış olduğu

¹⁰ Güran, a.g.e., sf. 69.

¹¹ Güran, a.g.e., sf. 71.

¹² Güran, a.g.e.

¹³ Mübahat Kütükoğlu, "Osmanlı Sosyal ve İktisadi Tarihi Kaynaklarından Temettu Defterleri", Belleten, Cilt: LIX, Sayı:225, Ankara, 1995, sf. 396.

çalışmalar, belgeleri yorumlayarak, istatistik veriler ışığında araştırma konusu olan mahallin sosyal ve ekonomik yapısını aydınlatmak olurken, bazı tarihçiler ise transkripsiyon yaparak belgeleri günümüze taşımayı amaçlamışlardır.

Çalışmanın Metodolojisi :

Bu çalışmada, Başbakanlık Osmanlı Arşivinde yer alan Karasu ve Âb-ı Sâfi kazalarının Temettuât Defterlerinden ve Devlet Salnamelerinden yoğunluklu olarak faydalanılmıştır. Onun dışında her iki kazaya yakın olması münasebetiyle:

Mehmet Karakaş'ın, "Maliye Nezareti Temettuât Defterlerin Göre Bolu Kazası'nın Sosyal Ve Ekonomik Durumu",

Mehmet Ekincikli'nin "Temettuât Defterlerine Göre Mudurnu Kazasının Sosyo-Ekonomik Yapısı",

Said Öztürk'ün, "Tanzimat Döneminde Bir Anadolu Şehri Bilecik", Kaya Bayraktar'ın, "Çorlu, Silivri Ve Ereğli Kazalarının Sosyo- Ekonomik Durumu",

Ahmet Coşkun'un "Maliye Nezareti Temettuât Defterlerin Göre Erzurum Ovası'nın Sosyal ve Ekonomik Durumu" gibi yüksek lisans ve doktora çalışmalarından faydalanılmıştır.

Ayrıca değişik kazaların Temettuât Defterlerine göre sosyal ve ekonomik yapısının tahlil edildiği makalelerden istifade edilmiştir.

Bunların dışında Musa Çadircı'nın "Tanzimat Döneminde Anadolu Kentleri'nin Sosyal Ve Ekonomik Yapısı, Tevfik Güran'ın "19. Yüzyıl Osmanlı Tarımı", Cokun Çakır'ın "Tanzimat Dönemi Osmanlı Maliyesi", Abdüllatif Şener'in "Tanzimat Dönemi Osmanlı Vergi Sistemi" isimli çalışmalarından yoğunluklu olarak yararlanılmıştır.

Çalışmanın Kapsam Ve İçeriği :

Üç bölümden ibaret olan bu çalışmanın birinci bölümünde, Tanzimat dönemi maliye politikaları ve yapılan düzenlemelerden bahsedilmiştir. Karasu ve Âb-ı Sâfi kazasının sosyal, ekonomik ve demografik tahlilinin yapılmasına dayanak teşkil eden Temettuât Tahrirleri, mahiyeti, uygulama sürecinde ortaya çıkan problemler ve Temmettuât Defterlerinin tanzim şekli ile ilgili genel bilgilerin verilmesi amaçlanmıştır.

İkinci bölümde ise Temettuât Defterlerinden faydalanılarak her iki kazanın sosyal, ekonomik ve demografik yapısı aydınlatılmaya çalışılmıştır. Nüfus yapısı, haneler arasındaki gelir dağılımı, vergi oranları, akrabalık ilişkileri, etnik yapısı, meslek dalları, ekili-dikili arazi oranları, tarım ve hayvancılık faaliyetleri hakkında bilgi verilmiştir. Çalışmanın daha kolay anlaşılması açısından tablo ve grafiklerden yararlanılmıştır.

Üçüncü bölümde ise her iki kazanın Temettuât Defterlerinin transkribi yapılmıştır. Transkrip yapılırken belgelerde yer alan formata ve sayfa düzenine uygun olarak çözüm yapılmaya çalışılmıştır.

I. BÖLÜM

1. TANZİMAT DÖNEMİ MALİ DÜZENLEMELER VE TEMETTUÂT SAYIMLARI

Osmanlı Devleti, sınırlarının genişlemesiyle birlikte mevcut olan devlet imkanlarını tespit etmek maksadıyla değişik tarihlerde sayımlar (tahrir) yaptırmıştır. Daha çok klasik dönem olarak tabir edilen, 15. ve 16. yüzyıllarda ortaya çıkan ve bugün adına “Tapu-Tahrir Defterleri” denilen defter koleksiyonları, bu tahrir çalışmalarının neticesinde ortaya çıkmıştır. Yapılan bu çalışmalarla devlet adamları, devletin iktisadi, içtimai, idari ve demografik yapısı hakkında gerekli olan bilgilere sahip olabilmeyi amaçlamaktaydı.

Tahrir defterleri, tımar sisteminin uygulandığı bölgelerde vergi mükellefine ait çeşitli bilgileri (ki vergiden muaf kişilerde kaydedilirdi), bunların yaşadıkları yerlerden toplanması gereken vergileri tespit eden ve genelde sancak esasına göre tertip edilen resmi belgelerdir.¹⁴

Çeşitli aralıklarla yapılan bu tahrir çalışmalarında sancak, kaza, nahiye, köy ve mezraa gibi bütün idari yapılanma ve nüfusu tespit edilmiş, elde edilen gelirler ve bunlardan alınacak vergiler kayıt altına alınmıştır. Halkın sosyal ihtiyaçlarını karşılayabilmek amacıyla cami, mescit, medrese, darüşşifa gibi sosyal müesseseler ve bunlar için gerekli olan mali kaynaklar tek tek bu defterlere kaydedilmiştir.

16. yüzyılda çoğunluğunun Kanunu Sultan Süleyman döneminde yapıldığı tahmin edilen Tahrir Defterleri’ne göre Karasu kazası Hüdavendigâr Eyaleti, Akyazı kazasına tabidir.¹⁵

Klasik dönemde bu şekilde yürütülen tahrir sayımları Tanzimatla birlikte daha da geliştirilmiştir. Daha önce üretilen mahsulden sadece devlet hissesine ait olan kısmı tahrir edilirken, Tanzimatın ilanıyla birlikte yürürlüğe giren yeni usulde, üretilen mahsulün nev’i ve miktarı, fiyatı, tutarı, vergi mükellefinin mesleği, ve ticari gelirleri de ayrıntılı olarak kaydedilmeye başlanmıştır. Ayrıca vergi

¹⁴ Mehmet Öz, “Anadolu’nun Sosyal Tarihine Dair Araştırmalar”, Uluslar Arası Kuruluşunun 700. Yıl Dönümünde Bütün Yönleriyle Osmanlı Devleti Kongresi, Selçuk Üniversitesi Basımevi, Konya, 1999, sf.527.

¹⁵ Daha geniş bilgi için bkz. Barkan, Ömer Lütfi, Enver Meriçli, Hüdavendigâr Livası Tahrir Defteri/1, TTK, Ankara,1988.

mükellefinin künyesi, varsa mesleği, sakin olduğu mahalle veya köyü defterlere yazılmıştır.¹⁶ Bu usul çerçevesinde, Anadolu’da yer alan eyaletlerin çoğunda mahalle ve köyler baz alınarak gerçekleştirilen temettuât kayıtları, 19. yüzyıl Osmanlı Anadolu’sunun sosyal ve ekonomik çehresinin ortaya konmasında önemli bir kaynak grubunu teşkil etmektedir.¹⁷

19. yüzyıl Osmanlı Devleti, sosyo-ekonomik, siyasi, idari ve kültürel alanda pek çok değişimlerin yaşandığı bir dönemdir. Osmanlı Devleti, 19. yüzyılın ortalarına kadar memleketin iktisadi hayatıyla pek az ilgilenmiştir. Devletin yaptığı hizmetlerin çoğunu tımar ve zeamat sahipleri terettüp etmiş ve bu hizmetler genellikle angarya şeklinde tecelli etmiştir.¹⁸

Çağdaşlaşma akımının Osmanlı iktisat düşüncesini etki ve itaati altına alması III. Selim ve II. Mahmut devirlerine rastlamaktadır. Ancak bu etkileşim son derece yavaş bir sürecin ürünüdür.¹⁹

Özellikle Tanzimatın ilanı ile birlikte maliye politikasında yeni düzenlemeler yapılmış, iltizam usulüne son verilmiş, muhassıllık uygulamasına geçilmiştir. Bu köklü mali değişikliğin hukuki alt yapısı oluşturulmaya çalışılmış, bununla ilgili olarak gerekli olan meclis ve komisyonlar ihdas edilmiştir. Belki de en önemli değişiklik vergi alanında gerçekleştirilmiş, örfi vergiler kaldırılarak “an cemaatin” vergi uygulamasına gidilmiş, eskiden uygulanan bazı vergilerde bir takım değişiklikler yapılmıştır.²⁰

Tanzimat döneminde mali sistemde yapılan önemli değişikliklerden biri de bütün mali işleri düzenleyen ve denetleyen Maliye Nezareti’nin kurulmasıdır. Bu Tanzimat ile mali teşkilatın merkezileştirilmesi yolunda atılan ilk adımdır.²¹ Bu nezarete bağlı olarak oluşturulan Maliye Hazinesi de daha önce devletin gelir ve giderlerini kontrol eden Mansûre ve Redif Hazinesiyle Hazine-i Amire’nin yerini almış, devlet gelir ve giderlerini yöneten tek hazine haline getirilmiştir.²² Bir diğer önemli gelişmede bütçe uygulamasına geçilmesi olmuştur. Çıkarılan bütçe nizamnameleriyle devletin gelir giderlerinin batılı anlamda kayda geçirilmesi amaçlanmıştır.²³

Devletin yıllık reel gelir ve gider dengesini sağlamak, mevcut olan gelirlerine göre giderlerinin hesabını yapmak amacıyla 1845 senesinde alınan bir kararla 1846-1847 mali yılından itibaren geçerli olmak kaydıyla her yıl düzenli bir şekilde bütçe oluşturulması kararlaştırıldı. Böylece devletin gelirleri tek hazine olan “Maliye Hazine”sinde toplanacak ve gerekirse harcamalarda kısıtlamalara gidilecekti. 1870-1871 mali yılı hariç her yıl düzenli olarak bütçe tanzim edilmiştir.

¹⁶ Said Öztürk, Ondokuzuncu Yüzyılda Söğüd kazası’nın Sosyal ve Ekonomik Özellikleri, VIII. Osmanlı Sempozyumu, Söğüt, 1994, sf.51.

¹⁷ Galip Eken, Tanzimat Döneminde Sivas’ın Sosyo-Ekonomik Tarihine Ait Bazı Bilgiler, Uluslar Arası Kuruluşunun 700. Yıl Dönümünde Bütün Yönleriyle Osmanlı Devleti Kongresi, Selçuk Üniversitesi Basımevi, Konya, 1999, sf. 207.

¹⁸ Vedat Eldem, Osmanlı İmparatorluğunun İktisadi Şartları Hakkında Bir Tetkik, TTK, Ankara, 1994, sf. 164.

¹⁹ Ahmet Güner Sayar, Osmanlı İktisadi Düşüncesinin Çağdaşlaşması, Der Yayınları, İstanbul, 1986, sf. 421.

²⁰ Çakır, a.g.e., sf. 220.

²¹ Tabakoğlu Ahmet, Türk İktisat Tarihi, Dergay Yayınları, İstanbul, 2000, sf.167.

²² Tevfik Güran, Tanzimat Dönemi Osmanlı Maliyesi, İstanbul Üniversitesi İktisat Fakültesi Mecmuası, C.49, 60. Yıl Özel Sayısı, İstanbul, 2001, sf. 79.

²³ Çakır, a.g.e., sf. 220.

Tanzimatın ilanıyla birlikte Osmanlı Devleti'nde vergi sisteminde de köklü değişiklikler yaşandı. II.Mahmut devrinden itibaren gerçek anlamda vergi adaletinin sağlanması konusunda pek çok tedbirler alındı. Padişah devletin mali imkanlarını tespit etmek amacıyla 1829 yılından itibaren önce İstanbul' da ki demografik ve mali değişiklikleri tespit eden bir sayım yaptırdı.

Edirne antlaşmasından iki yıl sonra yani 1831 yılında bütün ülkeyi kapsayan sayımlar yapıldı.²⁴ II.Mahmut'un son dönemlerinden itibaren başlanılan bu yeni uygulamalara göre; bütün örfi vergiler kaldırılacak, yerine hasat zamanı toplanmak kaydıyla, binde hesabıyla olmak üzere, herkesin emlak ve arazi ve ticaret ve temettuatına göre tek bir vergi toplanacaktı.

Böylece kazaların bir senede çeşitli adlar altında verdikleri örfi vergi, herkesin gelirine göre halk arasından tevzi edilecekti. Bu arada verginin mali senenin başı olan Mart ayında toplanması; vergi mükelleflerinin ellerine senelik vergilerin miktarını gösterir bir senet verilmesi ve iki taksitte ödenecek olan bu meblağların mahkeme sicillerine göre kaydı da kararlaştırılmıştı.²⁵

Halkın menkul ve gayri menkullerini, bir senede elde ettiği bütün gelirlerini ve bunlar için ödenmesi gereken vergi miktarının, adaletli bir şekilde tespit edilmesini amaçlayan bu düzenlemeler, ilk olarak Gelibolu ve Hüdavendigâr sancaklarında yürürlüğe konuldu. Her iki sancağa da gönderilen tahrir memurları emlak, arazi ve temettuat yazımına başladılar. Ancak yapılan bu tahrir çalışmaları 1839 mali senesine (Mart 1254 H.) yetiştirilemediğinden verginin bu defaya mahsus olmak üzere yine eskisi gibi toplanmasına ve yazım işleminin bir daha ki seneye bırakılmasına karar verildi. Fakat bu seferde Mısır valisi Mehmet Ali Paşa'nın Mısır'da ikinci kez ayaklanması ve sultan II.Mahmut'un 1839 yılı Temmuz ayında ölmesi üzerine bu yeni uygulama tamamlanamadan sonuçsuz kalmıştır.

II.Mahmut'tan sonra Osmanlı tahtına geçen sultan Abdülmecit selefi döneminde başlatılan bu çalışmaları devam ettirmek niyetindeydi. Bu amaçla Hariciye Nazırı Mustafa Reşit Paşa'ya geniş yetkiler verdi. Reşit Paşa, devleti içinde bulunduğu güç durumdan kurtarmak, aynı zamanda idari, siyasi, adli ve mali açıdan yeniden yapılandırılmasını sağlamak ve Mehmet Ali Paşa meselesinde Avrupa'nın desteğini kazanmak amacıyla başlatılan ıslahat çalışmalarını uygulamaya koydu. Mustafa Reşit Paşa'nın dört aylık hazırlık çalışmalarından sonra 3 Kasım 1839 da Gülhane bahçesinde okunan "Hatt-ı Hümayun" ile Tanzimat dönemi başlamış oldu.

Hatt-ı Hümayun'un maliyeyi ilgilendiren kısmında, bir çok sıkıntı ve usulsüzlüklere sebep olan iltizam usulünün kaldırılarak, yerine halkın emlak ve kudretine göre münasip bir verginin tayin edileceği belirtilmişti.²⁶

Tanzimat Fermanı'nın vergi konusunda getirdiği yeniliklerin düzenlenmesi için çalışmalar hızla başlatıldı. Hatt-ı Hümayun'da tüm örfi vergilerle angarya

²⁴ Tabakoğlu, a.g.e., sf. 170-171.

²⁵ Mehmet Karakaş, Maliye Nezareti Temettuat Defterlerine Göre 1844 Yılında Bolu Kazasının Sosyal Ve Ekonomik Durumu, Basılmamış Yüksek Lisans Tezi, İstanbul, 1995, sf. 40.

²⁶ Reşat Kaynar, Mustafa Reşid Paşa ve Tanzimat, TTK., Ankara, 1985, sf. 224-225.

niteliğindeki mükellefiyetler de kaldırılmıştı.²⁷ 1839 da Tanzimatın ilanıyla birlikte teb'anın sosyal, hukuki ve mali bakımdan eşitliği kabul olduğundan o tarihe kadar ocaklık olarak devlete temin ettikleri kereste, güherçile, kendir gibi maddelerle köprücülük, derbentçilik, yolculuk gibi bazı mükellefiyetlerine son verilerek bunların yerine tek bir vergi alınması prensibi getirildi.²⁸

Bütün bu örfi vergilerin yerine ikame edilen tek vergiye; “An-cemmatin vergi”, “Vergü-yi Mahsusa”, “Vergü”, “Komşuca alınan vergü” gibi çeşitli adlar verildi. Bu vergi, örfi vergileri baş vergisi durumundan kurtararak, herkesin ne kadar emlak, arazi ve hayvanları olduğunu, tüccar ve esnafın bir yılda ne kadar kazandığını tespit ederek, toplumun bütün katmanlarının ödeme gücüne göre verginin hakkaniyet içersinde toplanabilmesini amaçlamaktaydı.

Böylece esnafın sattığı mallar değil de kazançlarının vergiye tabi tutuluşu ilk defa bu vergiyle başlamış oldu. Ödeme gücünün ölçüsü olarak, emlak, arazi ve hayvanların varlığı ve ticari gelir gibi gelir veraset unsurları birlikte alınmıştır. Böylece tarım kesimi olduğu kadar şehirli nüfus da vergi kapsamına girmiş oldu.²⁹

Tanzimat’ı mali açıdan uygulamak amacıyla idari yapıda yapılan değişiklikler yapılarak yeni muhassıllıklar kuruldu. Muhassıllıkların en önemli görevleri, halkın mali kudretini bilerek ve gözeterek vergi tayini yapmaktı. Meclis-i Vâlâ tarafından 25 Ocak 1840 yılında hazırlanan bir nizamname ile muhassıllıklara yeni muhassıllıkların atanma ve bunların çalışma usul ve esasları belirlendi.³⁰

“Muhassıl-ı Emval” sıfatıyla görevlendirilen memurlar merkeze en yakın eyaletlerden başlayarak vazifelerini ifa etmeye başladılar. Yanlarına bir mal, bir emlak, ve bir de nukud katibi verildi. Ayrıca sancak merkezinde tarh olunacak olan vergilerin tayin, tespit, dağıtım ve sair işlerin görüşülüp kararlaştırılması amacıyla “Muhassıllık Meclisleri” oluşturuldu.

Muhassıllık meclisleri , muhassıl ve iki kâtibi, o yerin kadısı, müftüsü, zabtiye memuru, Gayrı Müslimlerin bulunduğu yerlerde iki kocabaşı ile halkın seçtiği dört üyeden meydana gelmekteydi. On üç kişiden oluşan bu meclisin başkanı müşirin (valinin) olduğu yerlerde “müşir” olmadığı yerlerde varsa “ferik” (askeri amir) olacaktı. Eğer ferik bu işi yapamayacak durumda ise meclis başkanı; muhassıl, kadı ve zabtiye memuru arasında kura ile belirlenecekti.

Muhassıl meclislerinin kuruluş biçimiyle ilgili olarak, Meclis-i Ahkâm-ı Adliyye’nin hazırladığı nizamnamede seçimin usulü tarif edilmektedir. Seçilecek kimseler bulunduğu memleketin akıllı, namuslu ve muteber adamlarından olmalıdır. Adaylar, önce mahkemeye gelip isimlerini kaydettirecekler, sonra seçmenlerin oyuna baş vurulacaktı. Oy çoğunluğunu elde eden aday seçilecek, isteyen ve istemeyenler eşitse kur’ai şer’iyyeye başvurulacaktı.³¹

²⁷ Abdüllatif Şener, Tanzimat Dönemi Osmanlı Vergi Sistemi, İşaret Yayınları, İstanbul, 1990, sf. 95.

²⁸ Mübahat Kütükoğlu, “Osmanlı İktisadi Yapısı”, Osmanlı Devleti ve Medeniyeti Tarihi, IRCICA, C. 2, İstanbul, 1999, sf. 542.

²⁹ Filiz Giray, Maliye Tarihi, Ezgi yay. Bursa, 2001, sf. 105.

³⁰ Daha geniş bilgi için bkz. Kaynar , a.g.e.

³¹ İlber Ortaylı, İmparatorluğun En Uzun Yüzyılı, Hil Yayın, İstanbul, 1987, sf. 127

Muhassılı olmayan kaza ve kasabalarda köylerde beş kişiden mürekkep küçük meclisler teşkil olunacaktı. Küçük meclislerin kimlerden olduğu açıklanmamış, sadece “ıcabına göre tertibi” tavsiye olunmuştur. Sonradan yapılan nizamnameye göre, o yerin kadısı, mahalli jandarma amiri, muhassıl vekili ve mahallin ileri gelenlerinden (vücut) iki kişi bu meclisin üyesi olacaklardı.³² Muhassıllık meclisinin vazifesi, mülki, mali ve adli konuları görüşüp karara bağlamak, Tanzimat’ın esaslarına aykırı vergi suiistimallerini ve diğer suçları takip etmek ve şer’i kanunlara göre suçluları yargılamakla yetkili kılındı.³³

25 Ocak tarihli nizamnameye göre kendilerine “Talimat-ı Seniyye” ile vazifeleri bildirilen muhasıllar uygulamalarda şu noktalara dikkat edeceklerdi. Hazine ait bütün gelir kaynaklarının defteri kendilerine verilecekti. Kayıtları bulunmayan veya bulunamayan gelirler saptanıp, kayda geçirilecek ve en kısa süre içinde ilgililerce hazineye bildirilecekti.³⁴

Nizamnamede ayrıca nüfus ve emlak sayımının nasıl yapılacağı, devlet memurlarına ödenecek yolluğun ve diğer giderlerin hazineye nasıl karşılanacağı yer almış bulunuyordu. Herkesin ödeyeceği vergi saptanıncaya kadar hazinenin zarar görmemesi için peşinen bir miktar vergi toplanması, daha sonra bunun asıl vergilerden düşülmesi de kabul edilmişti.³⁵

Söz konusu nizamnameye göre, muhasılların birden fazla kazaya bakmaları ve vergi tespit işlemleriyle meşgul olmalarından dolayı tahrir işlemlerinin daha süratli yapılması gerekiyordu. Bu amaçla “Muhassıllık Meclisleri” tarafından kaza ileri gelenlerinden bir kişi seçilmesi ve yanına verilen bir katiple tahrir işlemine başlanması kararlaştırıldı. Vazifeli olan şahıslar tahrir işlemine kaza merkezleri de dahil köylerden başlayacaklar ve her köy için ayrı defter tutacaklardı.

Defterlere, vergiye tabi tutulan her hane sahibinin ismi, varsa şöhreti, ne kadar emlak, arazi ve hayvana sahip olduğu, esnaf veya tüccar ise tahminen ne kadar temettu ve ticaretinin bulunduğu yazılacaktı. Bir nevi koordinatör vazifesi üstlenen muhasıllar vakit buldukça tahrir işlerine katılacak ve gerekli kontrolleri yapacaklardı. Ayrıca vergi tahsil işinde muhasılların emrine yeterli ölçüde askeri kuvvet de verilecekti. Her köy için ayrı tutulan bu defterler daha sonra meclise takdim edilecekti.

Ancak alt yapı eksikliği, bilgisizlik, ulaşım güçlüklerinin yanı sıra, uzun yıllardan beri hazineye hiç vergi ödememiş olanların çıkarmış olduğu sorunlar yüzünden istenilen olumlu sonuç alınamadı. Çoğu yerde halk gerçek gelirini gizlerken, bazı bölgelerde iki misli gelir gösterildiği oluyordu. Özellikle Müslüman olmayan halkın gelirleri yazılırken fazla gelir gösterildiği yolundaki şikayetler çoğunlukta idi. Bu şikayetler sonuç vermeyince yer yer isyanlar çıkıyordu.³⁶

Bütün bu işlemler devam ederken, halkın ödeyeceği vergiler tam olarak netleşene kadar, yıllık verginin gecikmemesi için daha sonra geri ödenmek şartıyla vergi mükellefinden peşinen bir miktar para tahsil edilmesi kararlaştırıldı. Tahrir

³² Halil İnalçık, “Tanzimatın Uygulanması ve Sosyal Tepkiler” Osmanlı İmparatorluğu, Toplum ve Ekonomi, Eren yay., İstanbul 1996, sf. 364.

³³ Bilal Eryılmaz, “Tanzimat ve Yönetimde Modernleşme”, İşaret Yayınları, İstanbul, 1992, sf. 111.

³⁴ Çadircı, a.g.e., sf. 209.

³⁵ A.g.e.

³⁶ A.g.e.

işleminde sonra peşinen tahsil edilen meblağ, ödenmesi gereken vergi miktarından az ise vergi mükellefi bu miktarın üzerini tamamlayacak, eğer fazla ise devlet bu fazlalığı vergi mükellefine iade edecekti.

İlk sene (1256 H./1840) verginin tevzii, adı geçen meclislerin marifetiyle gerçekleştirildi. Defterler meclise geldiğinde her mahalle ve köyden “Ruz-ı Hızır”³⁷ ve “Ruz-ı Kasım”³⁸ olmak üzere iki tertipte alınan “Tekâlif-i Örfiyye” nin senelik miktarı, tahrir neticesinde tespit edilen sonuçlar doğrultusunda her şahsın kudretine göre tevzii edilerek defterlere kaydedildi.³⁹ Bu defterler hazine tarafından tasdik dilmek üzere İstanbul’a götürüldü. Rakamlar kesinleşince bu yıldan sonraki vergilerin komşu köy ve mahalle tarafından dağıtılması gerektiği, eyaletlerdeki vali ve defterdarlara emirle bildirildi. Ayrıca kesinleşen rakamların miktarı köy ve mahalle meclislerine de bildirildi.

Tahrir işlemleri bittikten sonra devlet gelirleri kaza meclislerinde, meclis üyeleri ve ileri gelenler arasından seçilen sandık eminine teslim edilecek, sandık meclis memurlarınca mühürlenecekti. Toplanan paradan tahrirde vazifeli memurların maaşları, kira bedeli ve memleketin muhtelif ihtiyaçları gider olarak ayrılacak, geriye kalan meblağ 50.000 veya 100.000 kuruşa ulaştığında muhassıllar vasıtasıyla “Hazine-i Amire”⁴⁰ ye gönderilecekti.⁴¹

Bütün bu gayretlere rağmen devlet muhassıllardan istediği verimi alamadı. Muhassıllar, hasat döneminde aşârın toplanması için çok sayıda kişiyi görevlendirmek zorunda kaldılar. Bu kişilere ödenen ücretler, toplanan aşârın yarısına yakındı. Ayrıca halk da bu durumdan şikayetçiydi. Aşârı toplamakla görevlendirilen kimseler yüzünden mahsulün zamanında kaldırılmadığı ve zarar edildiği görülüyordu.⁴² Ayrıca o dönemde, devlet muhassıllık yapacak ve topladıkları tüm vergiyi hazineye bırakıp sınırlı aylıklarla yetinecek yeterli sayıda yeni bürokrata sahip değildi.

Muhassıllar halkla yeterince diyalog kuramadıklarından ve kendilerine çok büyük alanlar ayrıldığından başarılı olamadılar.⁴³ Her ne kadar muhassılların gözetiminde emlak ve arazi ve temettu tahriri yapılmışsa da vergilendirmede adalet sağlanamamıştır. Görevini gerektiği gibi iyi yapmayanlar hakkında ciddi işlemler yapılmış ve bazıları da görevlerinden alınmıştır.⁴⁴

1840-1841 yıllarına ait hazine gelirlerinde çok büyük azalma görüldü. Bütün çabalara karşın kâr ve zarar şöyle dursun, kaç kuruş hasılat olduğunun ortaya çıkarılması mümkün olmadı. Muhassıllar birbirinden bağımsız çalıştıkları için

³⁷ “Ruz-ı Hızır”, Hıdırellez günü yerine kullanılır bir tabirdir. Muayyen vergi ve resimler haricinde olarak tahsili mûtat olan bir kısım masraflar olmak üzere halka tevziat yapılır, bu tevziatın hıdırellezde yapılanına Ruz-ı Hızır denirdi [Pakalın, Mehmet Zeki, Tarih Deyimleri ve Terimleri Sözlüğü, C. III., TTK, Ankara, 1993., sf. 59].

³⁸ “Ruz-ı Kasım”, Kasım günü yerine kullanılır bir tabirdir. Muayyen vergi ve resimler haricinde olarak tahsili mûtat olan bir kısım masraflar olmak üzere halka tevziat yapılır, bu tevziatın Kasımda yapılanına Ruz-ı Kasım denirdi [Pakalın, a.g.e., sf. 60].

³⁹ Mehmet Karakaş, Maliye Nezareti Temettuât Defterlerine Göre 1844 Yılında Bolu Kazasının Sosyal Ve Ekonomik Durumu, Basılmamış Yüksek Lisans Tezi, İstanbul, 1995, sf. 43.

⁴⁰ “Hazine-i Amire” Para işlerini görmek üzere kurulmuş olan müesseselerden birinin adıdır. Devletin kasası da denirdi [Pakalın, a.g.e., C.I, sf. 786].

⁴¹ Karakaş, a.g.e., sf. 44.

⁴² Musa Çadircı, “Türkiye’de Kaza Yönetimi”, Belleten, sa:206, Ankara, 1989, sf. 238.

⁴³ Stanford J. Shaw - Ezel Kural SHAW, “Osmanlı İmparatorluğu ve Modern Türkiye, C.2, e Yayınları, İstanbul, 1994, sf. 131.

⁴⁴ Şener, a.g.e., sf. 11.

toplanan vergilerin bir arada merkeze gönderilmesi de çok zaman alıyordu. Ayrıca seçilen muhassılların eski mültezimlerden oluşması adaletli bir vergi reformunu mümkün kılmıyordu.⁴⁵

Devlet istediği verimi alamadığı muhassıllık sistemini bütün sorunlarına rağmen iki yıl uygulayabildi. Uygulama sırasındaki bazı eksiklikler, çıkarları zedelenen, gelirleri azalan ya da işinden olan âyân, ağa, eşraf, mültezim ve şahsi menfaatleri doğrudan doğruya zarara uğramış sarrafların çevirmiş olduğu entrikalar ve diğer mali problemler nedeniyle muhassıllık sistemine son verildi.⁴⁶

1842 yılında kaldırılan muhassıllıkların yerine eyaletlerde yapılan yeni düzenlemelerin neticesinde “Müşirlik Nizamı” ihdas edildi. Eskiden olduğu gibi valiler sadece eyaletin asayişinden değil, mali işlerinden de sorumlu olacaktı. Valilerin mahiyetine bir defterdar, sancaklara kaymakam ve mal müdürü, kazalara müdürler tayin edilmeye başlandı. Eyaletlerde ki meclislere dokunulmadı, lâkin ismi şeklen “Memleket Meclisi” olarak değiştirildi.

Meclis valinin yardımcısı olmaktan başka, onların ezici ve haksız işlerini önlemek gibi bir vazifeyi de üstlenmiş olacaktı. Bu yönetim şekli, bütün imparatorlukta aynı zamanda yürürlüğe konmadı. İlk Rumeli’de, Elviye-i Selâse denilen, Yanya, Tırhala ve Manastır vilayetlerinde, Anadolu’da, Diyarbakır ve Erzurum da tatbik edildi. Daha sonra da bütün vilayetlere yaydırıldı.⁴⁷

Tanzimat Fermanı’nın ilanından 1845 yılına kadar geçen süre zarfında, idari, adli, siyasi ve mali alanlarda yapılan ıslahatların başarılı olmadığı görüldü. Meclis-i Vâlâ⁴⁸ da yapılan müzakereler neticesinde geniş kapsamlı ıslahatların kalıcı ve başarılı olabilmesi için eyaletlerin gerçek durumlarının bilinmesi ve bunun için hazırlıklara başlanmasının gerektiği kararlaştırıldı.

Bu amaçla giderleri vergi gelirlerinden karşılanmak amacıyla her eyaletin ileri gelen, güvenilir ve bilgi sahibi kişilerinden biri Müslüman, diğeri Hristiyan iki kişi İstanbul’a çağırıldı. Yapılan çağrı üzerine İstanbul’a gelen “vücut ve kocabaşlar” devlet adamlarının konaklarında misafir edildiler. Gelen temsilciler iki aydan daha fazla süre İstanbul’da kaldılar. Kendilerinden eyaletlerin içinde bulunduğu sorunlar ve yapılması gerekenler konusunda yazılı görüş alındı. Ayrıca bunlar gruplar halinde Meclis-i Vâlâ’ya çağırılarak düşüncelerini açıklamalarına olanak verildi. Yazılı olarak verdikleri layihalar incelendikten sonra padişahın bilgisine sunuldu. Kendilerine bu düşüncelerine karşılık yazılı cevaplar verildi.⁴⁹ Temsilciler, vergilerin ağırlığı, toplanmasında ki yolsuzluklar, ve haksız uygulamalardan söz ettiler. Yol, köprü ve içme suyu gibi bayındırlık hizmetlerine olan ihtiyacı dile getirdiler.⁵⁰ Temsilcilerle yapılan görüşmeler neticesinde, Meclis-i

⁴⁵ Musa Çadırcı, Tanzimat Döneminde Anadolu Kentleri’nin Sosyal ve Ekonomik Yapısı, TTK, Ankara, 1997, sf. 210-211.

⁴⁶ Engelhart, Tanzimat ve Türkiye, Kaknüs Yayınları, İstanbul, 1999, sf. 48.

⁴⁷ Enver Ziya Karal, Osmanlı Devleti Tarihi, C.5, TTK, Ankara, 1988, sf. 192.

⁴⁸ “Meclis-i Vâlâ” ıslahat hareketlerini icap ettirdiği yeni nizamnameleri hazırlamak, memurların mahkemesiyle meşgul olmak, gerekli görülen devlet işlerinde oy vermek üzere 1837 senesinde kurulan meclisin adıdır [Pakalın, a.g.e., C.II, 430.

⁴⁹ Musa Çadırcı, Tanzimat Döneminde Anadolu Kentleri’nin Sosyal ve Ekonomik Yapısı, TTK, Ankara, 1997, sf. 119.

⁵⁰ Bilal Eryılmaz, “Tanzimat ve Yönetimde Modernleşme”, İşaret Yayınları, İstanbul, 1992, sf. 121.

Vâlâ'da eyaletlere geçici olarak imar meclislerinin (Meclis-i İmariyye) gönderilmesine karar verildi.

İmar meclislerinin, beşi Anadolu' da beşi Rumeli' de olmak üzere on bölgeye ayrılacaktı. Meclis, başkanı asker sınıfından olmak üzere iki üyeden oluşmaktaydı. Üyeler genellikle, ilmiye, kalemiye ve seyfiye (asker) sınıfına mensuptu. Üyelere, vazifelerinde dikkat etmesi gereken konularla ilgili talimatname de verilmişti.⁵¹ Halka yük olmamaları için maaş bağlanan meclis üyelerinin görevleri, yeni bir emlak ve temettu tahririnin yapılması için, şehir ve kasabalardaki yolsuzlukları, bölgenin imar ve refahı için gerekli hususları araştırmak ve önerileri merkeze sunmaktı.

İmar meclislerinin görevi 7-8 ay kadar sürdü. Bu çerçevede imar faaliyetlerine, önce İstanbul'a yakın olan İzmit ve Gelibolu taraflarından başlanacaktı. İzmit sancağının imar çalışmalarının yönetimine Serasker Süleyman Paşa görevlendirilmişti.⁵²

Meclis-i Vâlâ başkanı Süleyman Paşa'nın görevden alınması ve hükümette yapılan değişiklikler, imar meclisinin çalışmalarını engelledi ve neticesinde bir çok proje ve uygulama tamamlanamadı. İmar meclisleri deneyimi de istenilen sonucu vermedi.⁵³

Halkın temsilcilerinin vermiş olduğu layihalardan ve hazırlanan raporlardan anlaşıldığına göre en öncelikli sorun vergide adaletin sağlanmasıydı. Bunun içinde halkın emlak, temettu ve ticaretinin doğru olarak bilinmesi gerekiyordu. Bu amaçla daha intizamlı bir şekilde yeniden tahrir çalışmalarına başlandı. Ancak 1844 (1261 H.) yılına ait vergilerin eskisi gibi toplanması için vali, defterdar ve kaymakamların görevlendirilmesi kararlaştırıldı.

Tanzimatla birlikte yapılan değişikliklere göre vergiler, Ruz-ı Hızır ve Ruz-ı Kasım olmak üzere iki taksitte toplanmaktaydı. Eyalet temsilcilerinin vermiş olduğu raporlardan anlaşıldığına göre bu uygulama halkı zor durumda bırakıyordu. Zira halk, mahsul zamanına rastlamayan bu ödemeyi yapabilmek için faizle borç alma yoluna gitmekte, bu ise zaten ağır vergiden ezilen ahaliyi daha güç duruma düşürmekteydi.⁵⁴ Bunun üzerine halkın ödeme gücüne göre kolaylıklar yapıldı. 1844 (1261 H.) mali yılından itibaren ticaret ve zenaat ehli, vergilerini sene başından başlamak üzere belli taksitlerle, ziraat ehli ise, bakaya bırakılmamak şartıyla o bölgenin mahsul zamanında ödeme yapacaktı.⁵⁵ Temettu sayımlarının sistemli ve usulüne uygun yapılması amacıyla vali ve defterdarlara "Talimat-ı Seniyye"⁵⁶ ve numuneler⁵⁷ gönderildi.

Yeni tahrirler önceden olduğu gibi merkezden gönderilen memurlar tarafından değil, tahriri yapılan köy veya mahallenin Muhtar-ı Evvel ve Muhtar-ı Sani'leriyle köy imamları, Müslüman olmayan bölgelerde ise papaz ve kocabaşılar

⁵¹ BOA. MSM. No: 58/1.

⁵² Eryılmaz, a.g.e., sf. 122.

⁵³ Musa Çadircı, Tanzimat Döneminde Türkiye' de Yönetim, Belleten, sa: 203, Ankara, 1988, sf. 625.

⁵⁴ Mehmet Karakaş, Maliye Nezareti Temettuât Defterlerine Göre 1844 Yılında Bolu Kazasının Sosyal Ve Ekonomik Durumu, Basılmamış Yüksek Lisans Tezi, İstanbul, 1995, sf. 47.

⁵⁵ BOA. MSM. No:58/6.

⁵⁶ BAO. MSM. No: 58/5, 58/6.

⁵⁷ BOA. MSM. NO: 65/1.

tarafından yapılmış, ziraat memurları da tahrir nezaret etmişlerdi. Defterlere; her hanenin emlak ve arazi ve temettuu, hızar, değirmen, fırın, kahvehane gibi gelir getiren gayri menkul ve menkulleri, muhtelif hasılatlarının toplam gelirleri, ticaret ve zenaat ehli ise toplam yıllık gelirleri, varsa ortakçılık gelirleri, tarım ürünlerinden alınan öşür ve küçük baş hayvanlardan alınan adet-i ağnam gibi vergiler ve vergü-yi mahsusa yazılacaktı.

Tahrir işleminin bitmesinden sonra ise tahririn hakkaniyet içinde yapıldığına dair sorumluların mühürleri vurulacaktı. Ancak burada işaret etmek gerekir ki, bütün defterlerin sonunda mühür bulmak mümkün değildir. Bazılarında “bende” kelimesi yazılıp bırakılmıştır. Bu da defterlerin hepsinin orjinal olmayıp bir kısmının muhtemelen merkez de çıkarılmış suretler olduğunu göstermektedir.⁵⁸

Tahrir işleminin bitiminden sonra her köyün defterleri ait olduğu kazanın torbasına konacak, kaza merkezine gönderilecek ve kaza meclisince kontrol edilecekti. Kaza meclisince kontrol edilen defterler sancaklarda vali ve defterdara kontrol ettirildikten sonra eyalet merkezlerine gönderilecekti. Eyalet merkezlerinde ki defterler, kontrol imkanının durumuna göre imar meclisi memurları tarafından tetkik edilecek, kontrol imkanı mümkün değilse vakit kaybetmeksizin vali, mutasarrıf ve defterdarlar tarafından merkeze gönderilecekti.

Yazım işinin ilk başladığı aylarda eyaletlerden hiçbir haber gelmemesi merkezi tedirgin etmiş ve eyaletlere çeşitli emirler gönderilip, tahrir işleminin üzerinde titizlikle durulması istenmişti. Tahrir işinin yapılma şekli, defterlerin ne şekilde tanzim edileceğine dair örnek defterler de hazırlanarak zaman zaman eyaletlere gönderilmiş ve defterlerin aynı tertipte olmasına gayret edilmiştir.⁵⁹

Aynı zamanda tahrir başlanan mahallerin bir köyüne ait temettu defterinin numune olarak merkeze gönderilerek usule uygun olup olmadığının incelenmesine, uygun bulunduğu takdirde diğer defterlerin de bunlara göre tutulmasına karar verilmiştir.

Nitekim merkeze gelen bu numune defterler, Meclis-i Vâlâ’da görülerek uygun olmayanlar Nezaret-i Celile-i Maliye’ ye gönderilmiş, orada eksik ve yanlış yerlerine işaret edilerek asıl numuneye uygun tahrir edilmek üzere mahallerine iade edilmiştir. Böylece bu uygulamadan sonra gelecek defterlerin isteğe muvafık olacağı düşünülmüştür.⁶⁰

Maliye Varidat Kalemî defterlerinden olan Temettuat Defterleri, Başbakanlık Osmanlı Arşivinde bulunmaktadır. 1988’ e kadar bu seriden çok az deftere Maliyeden Müdevver ve Kepeci tasnifleri arasında rastlanmaktaydı. 1988’de kataloglanarak araştırmacılara sunulan Temettu Defterleri serisi dokuz katalog içinde 17747 defter ihtiva etmektedir. Bütün bölgelerin temettuat defterleri bulunmamaktadır.

Defteri bulunan eyaletler, Ankara, Aydın, Bolu, Cezayir-i Bahr-i Sefid, Edirne, Erzurum, Hüdavendigâr, Konya, Niş, Rumeli, Selanik, Silistre, Sivas, Üsküp, Vidin eyaletleridir. Bu defterlerin çok büyük bir ekseriyeti 1844 (1261 H.)

⁵⁸ Mübahat Kütükoğlu, “Osmanlı Sosyal ve İktisadi Tarihi Kaynaklarından Temettu Defterleri”, Belleten, Cilt: LIX, Sayı:225, Ankara, 1995, sf. 398.

⁵⁹ Mehmet Ekincikli, Temettuat Defterlerine Göre 1261 (1844) Mudurnu Kazasının Sosyo-Ekonomik Yapısı, Basılmamış Yüksek Lisans Tezi, İstanbul, 1995, sf. 42.

⁶⁰ Karakaş, a.g.e., sf. 48.

tarihinde yapılan sayımlara aittir. Çok az sayıda olmak üzere 1840 (1256 H.)’da yapılan tahrirlere de rastlanmaktadır.⁶¹ Çalışma konusu olan Karasu kazası, Bolu Eyaletine tabi İzmid Kaimmakamlığı’na dahildir. Karasu kazası ise 3. defter kataloğundadır ve kazaya ait 10 adet defter mevcuttur.

1844 yılında yapılan tahrirler neticesinde oluşan temettuât defterlerinin tertibi şu şekildedir: İlk sayfada; eyalet, kaza, köy veya mahalle adı yazılır. Mesela, “Bolu eyaletinin havi olduğu kazalardan İzmid Kaimmakamlığı dahilinde kâin Karasu kazasına tabi Darıçayırı divânına merbut Akkum karyesinde mukim ahalinin emlak ve arazi ve temettuâtının mikdarını mübeyyin defteridir”.⁶²

İncelenen defter örneklerindeki idari yapılanmada mahalleler mevcut olmayıp tamamı divân ve köy şeklindedir. Divân, birkaç köyün bir araya getirilmesiyle oluşturulmuştur. Lakin inceleme yapılan kazalara ait divânların hangi köylerden müteşekkil olduğuna dair bilgiye rastlanmamaktadır. Büyük bir ihtimalle nüfusu en büyük olan köyün ismi divân olarak yazılmıştır. Karasu kazasında mevcut olan divanlar; “Darıçayırı Divânı, Lahne Divânı, İncirli Divânı, Belâzar Divânı, Koca Ali Divânı”dır.

Bu kayıttan sonra, o köyde oturanlar hane birden başlayarak numaralandırılmış olup hanenin alt tarafına ise hane reislerinin isimleri ve şöhreti yazılmıştır. Eğer hane reisi evde yoksa veya merhum ise eşinin veya çocuklarının ismi yazılmıştır. Hanenin sağ üst tarafına, dikey olarak, uğraşmakta olduğu mesleği ve varsa özel durumunu belirten açıklamalar kaydedilmiştir.

Mesleğinin paralel olarak yan tarafına bir önceki sene vermiş olduğu “vergü-yi mahsusa”nın miktarı, sol üst tarafa ise hane reisinden alınan öşürlerin adları, miktarları ve toplamları, varsa adet-i ağnam (küçük baş hayvan) vergisi yazılmıştır. “Vergü-yi mahsusa”nın yan tarafına ise hane reisinin köy dışında sahip olduğu emlak veya gayri menkulleri not olarak tutulmuştur. Karasu kazasına ait defterlerde köy dışında kimsenin emlak veya gayri menkullerinin bulunduğu dair notlara rastlanmamıştır.

Yukarıda mevcut olan bilgilerin tamamı hane reisinin isminin üst tarafına yazılmıştır. Hane reisinin isminin alt tarafına ise; sağdan başlamak üzere kendisinin veya ailesinin sahip olduğu mezru ve gayri mezru tarla (dönüm olarak) miktarı, mezru tarladan elde edilen gelirinin miktarı yazılmıştır. 1844 (1261 H.) yılı hasılatı ise tahmini olarak yazılmış ve bir önceki yılın hasılatı ile toplanmıştır. Hane sahibinin bağ ve bahçe gibi gayri menkulleri ise evlek veya dönüm şeklinde hesaplanmıştır. Tahminen bir evlek de bir dönümün dörtte biri kadardır.

Hane sahibine ait diğer mal varlığı bilgileri yan tarafa ve alt tarafa yazılarak devam etmiştir. Hane sahibinin sahip olduğu büyük ve küçük baş hayvanlar, ve bunlardan elde edilen gelir yazılmıştır. Gayri menkuller arasında hane sahibinin sahip olduğu dükkan, han, kahvehane, değirmen, hızar ve bunların kira bedelleri veya gelirleri de kaydedilmiştir. Bunlardan başka varsa arı kovanının adeti ve hasılatı, beygir, deve, eşek vb. gibi yük ve binek hayvanları, büyük ve küçük baş hayvanların yavruları kaydedilmiştir. Ayrıca erik, elma, dut bahçeleri veya ağaçları (dönüm veya adet olarak) ayrıntılı bir şekilde yazılmıştır.

⁶¹ Mübahat Kütükoğlu, “Osmanlı Sosyal ve İktisadi Tarihi Kaynaklarından Temettu Defterleri”, Belleten, Cilt: LIX, Sayı:225, Ankara, 1995, sf. 335-336.

⁶² Daha geniş bilgi için bkz. [ML. VRD. TMT., 4018].

Haneye ait tüm mal varlığının dökümü yapıldıktan sonra bu gelirlerin toplamı en alta yazılmış, bu rakamın altına varsa hane reisinin meslekten, ticaret ve sanatından, vakıftan olan gelirleri ayrı ayrı, yine varsa onun altına, hane içindeki ikinci aile reisi oğul, damat veya üvey babanın geliri, daha alta varsa hanenin yıl boyunca sabit olmayıp tahmini olarak ellerine geçtiği var sayılan “zuhurat” gelirler kaydedilip, toplamı alınarak vergiye esas hane geliri tespit edilmiştir.⁶³

Bu şekilde tertip edilen temettuât defterlerinin sonuna o köy veya mahalleye ait toplam vergü-yi mahsusa ve yıllık toplam temettu miktarı yazılmış, birinci ve ikinci muhtar ve imam tarafından mühürlenmiştir. Gayrı Müslimlerin olduğu yerde ise muhtar ve imamların yerine papaz ve kocabaşların mührü vurulmuştur.

Defterin sonuna mührü vurmakla vazifeli olanlar, tahrir işleminin tam ve eksiksiz yapıldığını, herhangi bir şekilde su-i istimale ve istismara fırsat verilmediğini, adaletten ve hakkaniyetten ayrılmadığını belirten notu düştükten sonra mühürlemişlerdir. Mesela; “Bâlâ-yı defterde mestur olduğu vechile Karasu kazasına tabi Sinanoğlu karyesi ahalilerinin nizamına tevfişkân ve numunelerine tatbikân emlak ve arazi ve temettuâtları tahrir ve tesbit defter kılındığı cümlemiz marifetiyle işbu zir deftere şerh verilerek tahrir olundu”⁶⁴

Bütün bu işlemler yapıldıktan sonra köy dışında ikâmet edip, köy içinde emlaki veya gayri menkulleri, köy içinde meskun olup köy dışında gelir getiren arazi veya gayri menkulleri ve bunlardan elde edilen hasılatları yazılmıştır. Fakat Karasu kazasına ait defter örneklerinde, kaza dışında oturup kazada emlak veya araziye sahip olanlara, yada kaza ahalisinin kaza dışında emlak ve araziye sahip olduğuna dair bilgiye rastlanmamıştır.

Temettuât tahrirlerinin yapılmaya başladığı ilk zamanlarda “Ceride Muhasebesi”⁶⁵ adıyla geçici olarak bir birim oluşturulmuştur. Bu birime “Ceride Muhasebecisi”, “Mümeyyiz-i Ūlâ” denilen görevliler atanmıştır. Bu görevliler, tahriri tamamlanan eyaletlere ait defterlerin vergi ve temettuât miktarlarını hesaplayacak, biri merkezde kalacak, diğeri ise ait olduğu sancağa gönderilecek şekilde iki nüsha halinde temize çekecekti. Temize çekilen bu nüshalara bakılarak vergi ve temettuât mukayese edilip icmalleri hazırlanacaktı.

Ancak bu işlemin tatbikinin hayli vakit alacağı fark edilince, yapılan tahrirle, asıl maksadın her kazanın vergi ve temettuâtının miktarının bilinmesi olduğu ileri sürülüp, bunun yerine tahrir esnasında tutulan her defterin sonuna geçmiş senenin vergi ve temettuâtının toplamının yazılması ve her bir kazanın toplam temettu ve vergilerini gösteren birer icmal pusulasının hazırlanıp merkeze gönderilmesi kararlaştırılmıştı.⁶⁶

Temettu tahrirlerinin yapılmasının en önemli gerekçeleri, halkın maddi durumunun hakkaniyet içersinde tespiti ve toplanacak verginin adaletle tevzii idi. Ayrıca devlet hem vergi gelirlerini arttırmayı hem de vergi kaçırmayı önlemeyi

⁶³ Ekincikli, a.g.e., sf. 45.

⁶⁴ Daha geniş bilgi için bkz. [ML. VRD. TMT., 4016].

⁶⁵ “Ceride Muhasebesi”, Maliye Nezaretinin teşekkülü üzerine lâğvolunan defterdarlık zamanındaki “Ceride” ve “Mevkufat” kalemlerinin birleştirilmesi ve daha bazı vazifelerin ilavesi suretiyle teşkil edilen muhasebeye verilen addır [Pakalın, a.g.e., C. I: 281].

⁶⁶ Karakaş, a.g.e., sf. 50.

planlıydı. Devletin amacı, arttırmayı planladığı vergi gelirleriyle, başta askeriye olmak üzere devletin diğer giderlerini karşılamaktı. Eyaletlerden vergi pusulaları merkeze gelmesiyle, devletin aşâr, gümrük, cizye, ihtisap, mukataât, maktuât gibi vergi gelirleriyle, Asakir-i nizamiye, Tahsisat-ı seniyye, maaş, esham gibi giderlerinin toplamı arasında denge kurularak gelir-gider dengesi sağlanacaktı.

Devletin hakkaniyet içerisinde vergi toplama gayretine rağmen defterlerin merkezde toplanmasıyla, vergi dağılımı konusunda adaletsiz uygulamaların yapıldığı görülmüştür. Mesela; Karasu kazasına tabi Darıçayırı divânı 3 numaralı hanede oturan “Laz oğlu Ali Dayı Bin İsmail” isimli vatandaşın yıllık geliri 1000 kuruş, devlete vermiş olduğu vergü-yi mahsusa 112 kuruşken, 4 numaralı hanede oturan “İncirli oğlu Hüseyin Bin Hüseyin” isimli vatandaşın da yıllık geliri 1000 kuruş, devlete ödediği vergü-yi mahsusa 396 kuruştur⁶⁷.

Temettu yazımlarının adaletli bir şekilde gerçekleşmesi için bölge halkının maddi durumlarını en iyi bilen imam ve muhtarlardan faydalanılmasına rağmen yine de bir takım yolsuzluklara rastlanılmıştır. Bir çok kaza müdürü ve muhtarlar memleket masrafı diyerek ahaliden fazla para tahsil ettikleri gibi, bazı devlet memurları harc-ı bâb veya başka isimler altında rüşvet almışlardır. Bu konuda gerekli tedbirlerin alınması ve suçluların te’dip edilmesine dair başta eyaletlerin ileri gelenlerine ve imar meclisi başkanlarına hitaben hükümler yazılmıştır.⁶⁸

Vergide yeni uygulamaya 1844 (1261 H.) senesinde geçilmesi amaçlanıyordu. Lakin tahrir işleminin sona ermemesi, vergi dağılımındaki dengesizliklerin Meclis-i Vâlâ tarafından tespit edilmesi üzerine, tahriri tamamlanmış olan İzmit ve Gelibolu sancakları dışındaki sancakların vergilerinin yine bir önceki yıla göre toplanmasına karar verildi.

Bütün bu gayretlere rağmen vergideki değişikliklerin yurt genelinde uygulanmasının zorluğu görülmüş ve yeni uygulamalar için İzmit ve Gelibolu sancakları merkez olarak seçilmişlerdir.

Verginin ıslahı, gelirlerin arttırılması, halkın mali gücünün belirlenmesi uğrunda yapılan tüm bu çabalar sonuç vermedi. Neticesinde “An cemaatin vergi” yada diğer adıyla “Vergü-yi mahsusa” 1275 (1858-1859) yılında kaldırıldı.⁶⁹ An cemaatin verginin kaldırılması üzerine emlak, arazi ve temettu vergilerinin ayrı ayrı alınması kararlaştırıldı ve Anadolu’ da Bursa, Rumeli’ de Yanya pilot bölgelerinde tatbikine geçildi.⁷⁰ Tahrir çalışmalarında yardımcı olmak amacıyla, şehir ve kasabalarda “Emlak Komisyonları” köylerde ise “Tahmin Komisyonları” oluşturuldu.⁷¹

Diğer bölgeler içinde yeni sayımlara başlandı. Gelir getiren binalardan %0 8, getirmeyenlerden %0 4 olmak üzere bütün binalar için vergi ödemek mecburiyeti getirildiği gibi araziden %0 4, esnaf ve tüccarın yıllık geliri üzerinden ise % 3 oranında bir temettu vergisi alınmaya başlandı. Ziraatle uğraşanlar ise eskiden

⁶⁷ Daha geniş bilgi için bkz. [ML. VRD. TMT., 4018].

⁶⁸ Karakaş, a.g.e. sf. 51.

⁶⁹ Ekincikli, a.g.e. sf. 47.

⁷⁰ Mübahat Kütükoğlu, “Osmanlı İktisadi Yapısı”, Osmanlı Devleti ve Medeniyeti Tarihi, IRCICA, C. 2, İstanbul, 1999, sf. 542.

⁷¹ Abdurrahman Vefik, Abdurrahman Vefik, Tekalif-i Kavaid, II. Dersadet, 1330, sf. 72.

olduđu gibi öřür ve ađnam resimlerini vermekte devam ettiler. 1880 (1297 R.) nizamnamesiyle bu vergilerde bazı deđiřiklikler yapıldı.

Ezcümlle, öřür veren arazilerle arsaların kıymetinden %0 4, öřür vermeyen arazilerden %0 8; kıymeti 20.000 kuruřun altında olup sahibinin ikâmet ettiđi binalardan %0 4; 20.000 kuruřun üstündeki, içinde ticaret ve sanat icra edilen binalardan %0 8 vergi alınmaya başlandı.

Başlangıçta, şehirlilerin ödedikleri vergilerden eskiden olduđu gibi muaf tutulan İstanbul halkı da, II.Abdülhamit'in saltanatında vergi ödemeye başladılar.⁷² Bu arada tahririn tamamlanamadıđı yerlerde an cemaatin vergi uygulanmaya devam etmiş ve bu uygulama bazı bölgelerde II. Meşrutiyete kadar sürdürülmüştür.

II. BÖLÜM

1. KARASU KAZASININ SOSYAL VE EKONOMİK YAPISI

1.1. Demografik yapı

Osmanlı Devleti'nin demografik yapısıyla ilgili ilk bilgilere 16. ve 17. yüzyıllarda yapılan tapu-tahrir defterlerinin incelenmesiyle ulařılmaktadır. Ancak tapu-tahrir defterleri Osmanlı vatandaşının daha ziyade ekonomik yapısını tespit etmek maksadıyla yapılmış çalışmalar olması dolayısıyla demografik yapıyla ilgili net bilgilere ulařılamamaktadır.

Osmanlı Devleti'nde ilk nüfus sayımı II. Mahmut döneminde yapılmıştır. Bu nüfus sayımında devletin erkek nüfusu sayılmıştır. Padiřah nüfus sayımını yaptırmakla, islam nüfusunun sayısını askerlik bakımından, Hristiyan nüfusunda sayısını vergi bakımından öğrenmeyi amaçlamıştır.⁷³ O vakte kadar yapılmamış

⁷² Kütükođlu, a.g.e., sf. 542-543.

⁷³ Enver Ziya Karal, Osmanlı İmparatorluđunda İlk Nüfus Sayımı, TC Bař Vekalet İstatistik Umum Müdürlüğü, Ankara 1943, sf. 22.

olan böyle bir çalışmaya karşı halkın endişe ve korkusunu önlemek için, nüfus sayımcıları arasına ilmiye sınıfından kimseler de alınmıştır.⁷⁴

1831 yılında yapılan nüfus sayımında Karasu kazasında vazifeli memur Mevali-i devriyeden İlyas zâde Seyyit İbrahim Efendi'dir. Yapılan sayımlarda Karasu ve kazasının demografik yapısıyla ilgili ayrıntılı bilgilere ulaşmaktayız. Buna göre;⁷⁵

Karasu Kazası		
Efrad-ı Kebir-i İslam Neferân	Efrad-ı Sağır-i İslam Neferân	Yekün
709	593	1302

Yukarıda ki bilgilere göre Karasu kazasının yetişkin erkek nüfusu 709, küçük yaştaki erkek nüfusu 593 kişi olmak üzere toplam nüfusu 1302 kişidir. Temettuât defterleri incelendiği zaman 1844 yılına ait Karasu demografik yapısına ait bilgilere ulaşılmaktadır.

Temettuât defterlerinden ulaşılan tahmini nüfus bilgileri, kadın ve erkek nüfusun birbirine eşit olduğu varsayılırsa 1831 tarihli nüfus sayımıyla paralellik arz etmektedir. Temettu defterlerinde vergiye esas teşkil eden hane sayılarından yola çıkarak her iki kazaya ait tahmini nüfuslara ulaşılabilmektedir.

Osmanlı Devleti'nin nüfus sayımı 19. asırda da hane üzerinden tahmin edilmektedir. Bir hanede kaç kişi olduğu konusu net olarak bilinmemektedir.⁷⁶ Osmanlı da hane ile nüfusun sayısı arasında bağlantı kurmak gerekirse, Osmanlı ailesi genellikle 4-7 kişiden oluşuyordu. Karı, koca ve çocukları.⁷⁷ Fakat bu çalışmada Ömer Lüffi Barkan tarafından ileri sürülen ve genellikle kabul gören anlayışa göre her hanenin nüfusunun 5 kişiden ibaret olduğundan hareket edilerek mezkur kazaların nüfus tahminlerini yapılmıştır.⁷⁸ Aşağıdaki tabloda Karasu kazasının köylerinin hane sayısı ve tahmini nüfusları verilmiştir.⁷⁹

Karasu kazası, 6 divân ve 4 köyden ibaret olup 10 yerleşim merkezine sahiptir. Kaza, toplam 507 hane ve tahminen 2535 kişiden mürekkeptir. En fazla haneye sahip Darıçayırı divânı 84 haneden ibaret olup tahmini nüfusu 420 kişi, en az haneye sahip Akkum köyü ise, 13 hane olup tahmini nüfusu 65 kişidir. Karasu kazasına ait yerleşim birimleri ortalama 50 haneden ibaret olup, tahmini nüfus ortalamaları 253 kişidir.⁸⁰

19. yüzyılın ikinci yarısında demografik yapıyla ilgili bilgilere sancakların belli yıl aralıklarıyla çıkarmış olduğu salnamelerden de ulaşmak mümkündür.

⁷⁴ Bernard Lewis, Modern Türkiye'nin Doğuşu, Çev. Metin Kıratlı, TTK, Ankara, 1996, sf. 91.

⁷⁵ Daha geniş bilgi için bkz., Karal, a.g.e., sf. 108.

⁷⁶ İlber Ortaylı, Osmanlı Toplumunda Aile, Pan Yayıncılık, İstanbul, 2001, sf.3-4.

⁷⁷ Bahaeddin Yediyıldız, "Osmanlı Toplumunu", Osmanlı Devleti ve Medeniyeti Tarihi, C. 2, IRCICA, İstanbul, 1999, sf. 483.

⁷⁸ Ömer Lütfi Barkan Barkan, "Tarihi Demografi Araştırmaları ve Osmanlı Tarihi", Türkiyat Mecmuası, C. X., İstanbul, 1953, sf. 12.

⁷⁹ Daha geniş bilgi için bkz. Karasu Kazası Temettuât Defterleri, [ML. VRD. TMT. 4017,4018, 4019, 4020, 4021, 4022, 4023, 4024, 4025, 4026].

⁸⁰ Daha geniş bilgi için bkz. Tablo 1, Karasu Kazası Temettuât Defterleri, [ML. VRD. TMT. 4017, 4018, 4019, 4020, 4021,4022, 4023, 4024, 4025, 4026].

Fakat İzmit müstakil sancağı için Anadolu'nun diğer bütün vilayetlerinden daha az nüfus kayıtları mevcuttur. İzmit, hiç salname yayınlamamış olup, nüfusu sadece dört nüfus sayımında (1306,1313,1325,1331, H.) gözükmektedir.⁸¹ Bu sayımlar da genel nüfus sayımı niteliğinde olduğundan Karasu ve Âb-ı Sâfi kazalarının nüfusu ile ilgili ayrıca bilgilere rastlanmamıştır.

Tablo 1: Karasu Kazası'nın Tahmini Nüfusu

Köy	Hane	Tahmini Nüfus
Akkum	13	65
Darıçayırı	84	420
Sinanoğlu	16	80
Lahne	51	255
Milan	40	200
Kuyumcular	41	205
Yemlâk	57	285
İncirli	73	365
Belâzar	53	265
Koca Ali	79	395
TOPLAM	507	2535

Karasu kazasına ait bilgilere Devlet Salnamelerinde de rastlanmaktadır. Fakat Devlet Salnamelerinde Karasu kazasının demografik yapısıyla ilgili bilgilerden daha ziyade idari yapılanmasıyla ilgili bilgiler mevcuttur. Devlet salnamelerinde, Karasu kazasında vazifeli kaymakam ve naiplerinin isimleri, kazaya tabi olan köylerin sayısı hakkında bilgiler verilmiş, fakat köylerin isimleri belirtilmemiştir. (1266 H.) tarihli salnamede Karasu kazasının diğer ismi “Pazarsuyu” olarak geçmektedir.

(1315, 1316, 1317 H.) tarihli Devlet Salnamelerinde Karasu, Kastamonu Eyaletinin, Kocaeli livasına tabi Kandıra kazasına tabi, 41 köyden ibaret nahiye iken sonraki tarihlerde müstakil bir kaza haline gelmiştir.

Karasu kazasının temettu defterleri incelendiğinde nüfusun sosyal ve etnik yapısıyla ilgili teferruatlı bilgilere ulaşmak mümkündür. Her iki kazada vergi mükellefi olarak hane reislerinin ismi yazılmaktadır. Eğer hane reisleri hayatta değilse hane sahibi olarak ya eşinin ismi ya da çocuklarının ismi belirtilmiştir. Karasu kazasında, Yemlâk köyünde 2 hane reisinin hayatta olmayıp vergi mükellefi olarak hane reisinin ya çocukları ya da eşleri kaydedilmiştir. Karasu kazasında Yemlâk köyünün dışındaki köylerde bütün hane reislerinin isminin yazılması ya hane reislerinin hepsinin hayatta olmasından ya da tahrir görevlilerinin bu konuda gerekli ayrıntıyı kaydetmemelerinden kaynaklanmaktadır.

Karasu kazalarının etnik yapısı incelendiğinde, her iki kazada Türk nüfusunun yoğunlukta olduğu görülmektedir. Bunun dışındaki etnik yapıda tek tük de olsa, Laz, Arap, Tatar, ve Kürt hanelerine rastlanmıştır. Karasu kazasına ait köylerde hiçbir şekilde Kıpti nüfusa rastlanmamıştır. Kazada ki kayıtlı bulunan hane reislerinin lakaplarından ne işle meşgul oldukları, nereli oldukları,

⁸¹ Justin Mc Carthy, Osmanlı Anadolu Topraklarında ki Müslüman ve Azınlık Nüfusu, Osmanlı Anadolu'sunun Son Dönemi, Çev. İhsan Gürsoy, Genel Kurmay Basımevi, Ankara, 1995, sf. 14.

bedensel özellikleri, etnik ve dini kimlikleri, akrabalık ilişkileri gibi özelliklerini tahmin etmek mümkündür. Mesela, Darıçayırı divânı 29 numaralı hanede ikamet eden Laz İbrahim Bin Mehmet'in etnik kökeninin Laz olduğu anlaşılmaktadır. Kuyumcular köyü 7 ve 8 numaralı hanede ikamet eden Karadayı Mustafa Bin İsmail ile Karadayı İbrahim Bin İsmail'in kardeş olduğu anlaşılmaktadır.⁸² İncirli Divânı 71 numaralı hanede oturan Ereğli'li oğlu Ahmet Bin Osman'ın Ereğli'li⁸³, Koca Ali Divânı 50 numaralı hanede meskun Bartın'lı oğlu İsmail Bin Abdullah'ın Bartınlı olduğu tahmin edilebilir.⁸⁴ Kazaya ait temettuât defter koleksiyonlarından bu tarz örnekleri çoğaltmak mümkündür.

1.2. Ekonomik yapı

1.2.1. Gelir Kaynakları

Osmanlı Devleti'nde kırsal bölgelerde yaşayan halk, genelde geçimini kendi işletmelerinde yapmış olduğu çiftçilik faaliyetlerinden sağlamaktadır. Karasu kazasının gelir kaynakları incelendiğinde, gelirlerin büyük bir bölümünü tarımsal faaliyetlerden elde edilen gelirler oluşturmaktadır. Bunun dışında düşüğe olsa hayvancılık ve rant gelirlerinden elde edilen gelirlerin varlığı göze çarpmaktadır. Ayrıca Karasu kazasının Karadeniz'e kıyısı olması dolayısıyla gemi ile taşımacılık faaliyetlerinin yapıldığı görülmektedir.

1.2.1.1. Tarımsal Faaliyetler ve Elde Edilen Gelirler

Karasu kazasında toplam 325 (kazada ki mevcut hanelerin % 64'ü) hane geçimini tarımsal faaliyetlerden sağlamaktadır. Köylerde ki tarımla geçinen haneler, sayısı bakımından değerlendirildiğinde, en fazla 75 hane ile Darıçayırı divânında (% 89), en az 10 hane ile Akkum köyünde (% 77) olduğu görülmektedir. Tarımla meşgul olan haneler içersinde Sinanoğlu köyünün tamamı % 100'ü, Koca Ali divânının % 41'i geçimini tarımsal faaliyetlerden temin etmektedir. Buna göre tarımsal yoğunluk en fazla Sinanoğlu köyünde, en az Koca Ali divânındadır.

Tablo 2: Karasu Kazasının Tarımsal Gelirleri

⁸² Daha geniş bilgi için bkz. [ML. VRD. TMT., 4022].

⁸³ Daha geniş bilgi için bkz. [ML. VRD. TMT., 4022].

⁸⁴ Daha geniş bilgi için bkz. [ML. VRD. TMT., 4026].

Köy	Toplam Hane Sayısı	Çiftçilik Yapan Hane Sayısı	Hanelerin Yüzdeleri Ortalaması (%)	Tarımsal Gelirler (Kuruş)	Hanelerin Gelir Ortalaması (Kuruş)
Akkum	13	10	77	6362,5	636,2
Darıçayırı	84	75	89	71671	955,6
Sinanoğlu	16	16	100	13258	828,6
Lahne	51	36	71	29481	818,9
Milan	40	31	77	13450	433,8
Kuyumcular	41	27	66	10854	402
Yemlâk	57	12	79	20382,5	1698,5
İncirli	73	38	52	29315	771,4
Belazar	53	38	72	13690	360,2
Koca Ali	79	32	41	22214	694,1
Toplam	507	325	64	230678	709,7

Karasu kazasında, tarımsal faaliyetlerden elde edilen gelirin toplamı 230678 kuruştur. En fazla gelir 71671 kuruş ile (% 39) Darıçayırı divanı, en az gelir 6362,5 kuruş ile (% 3) Akkum köyü ahalisi elde etmektedir. Kazada tarımsal ürünlerden elde edilen gelirin ortalaması 709,7 kuruştur. Tarımsal ürünlerden elde edilen gelir ortalamasında 1698,5 kuruş ortalaması ile Yemlâk köyü ilk sıradadır. Yemlâk köyünde tarımsal faaliyetler büyük çiftliklerde yapılmaktadır. Köyde çiftçilikle meşgul olan 12 hane, geçimini ya kendi toprağında hizmetkâr çalıştırarak, ya ortakçıya vererek, ya da toprak kiralama yoluyla bizzat kendisi yapmaktadır. Köyde toprağı olmayan veya kiralık olarak işletmeyen hanelerin oranı % 61'dir. Bu haneler geçimini ırgatlık ve hizmetkârlık yaparak sağlamaktadırlar. Kazada ki haneler içersinde en az tarımsal gelir ortalamasına 360,2 kuruş gelir ortalaması ile Belâzar köyü sahiptir.⁸⁵

1.2.1.2. Denizcilik Faaliyetleri ve Elde Edilen Gelirler

Karasu kazasının Karadeniz'in kıyısında olması münasebetiyle kazada geçimi gemicilik, tekneçilik, reislik, miçoluk⁸⁶ gibi denizcilik faaliyetlerinden sağlayan hanelerin sayısının fazla ve elde ettikleri gelirlerin, tarımsal gelirlerden sonra en yüksek gelirler olduğu görülmektedir.

Temettu defterlerinde, Karasu kazasında geçimini denizcilik faaliyetlerinden sağlayan hanelerin yaptığı işlerin niteliği hakkında bilgi verilmemektedir. Lakin büyük bir ihtimalle kara yolu taşımacılığında çok daha ucuz olan deniz taşımacılığı ile meşgul olunmakta ve kazada ki hububatın farklı yerlere nakliyatı bu şekilde gerçekleştirilmektedir.

Karasu kazasında 2 köyün (Sinanoğlu , Yemlâk) dışında ki bütün köylerde denizcilik faaliyetleriyle meşgul olan hanelerin mevcut olduğu görülmektedir. Kazada 113 (% 22) hane geçimini gemicilik, tekneçilik, reislik ve miçoluk yaparak sağlamaktadır.

⁸⁵ Daha geniş bilgi için bkz. Tablo 3, Karasu Kazası Temettuât Defterleri, [ML. VRD. TMT. 4017,4018, 4019, 4020, 4021, 4022, 4023, 4024, 4025, 4026].

⁸⁶ Küçük gemi tayfası, tayfa yamağı [D.Mehmet Doğan, Büyük Türkçe Sözlük, İz Yayıncılık, İstanbul, 1996, sf. 785].

Tablo 3: Karasu Kazası'nın Denizcilik Gelirleri

Köy	Toplam Hane Sayısı	Denizcilikten Geliri Olan Hane Sayısı	Hanelerin Yüzdeleri Ortalaması (%)	Denizcilik Gelirleri (Kuruş)	Hanelerin Gelir Ortalaması (Kuruş)
Akkum	13	1	8	750	750
Darıçayırı	84	3	4	2050	683,3
Sinanoğlu	16	---	---	---	---
Lahne	51	10	20	9100	910
Milan	40	7	18	4950	707
Kuyumcular	41	10	24	9400	940
Yemlâk	57	---	---	---	---
İncirli	73	29	40	26700	920,6
Belâzar	53	10	19	8400	840
Koca Ali	79	43	54	36800	841,8
Toplam	507	113	22	98150	868,5

Denizcilik faaliyetlerinden elde edilen gelirlerin toplamı 98150 kuruştur. Bu rakam kazada elde edilen toplam gelirlerin % 19'una tekabül etmektedir. Denizcilik faaliyetlerinin en yoğun olarak yapıldığı köy 43 hane (% 54) ile Koca Ali divândır. Akkum köyünde ise sadece 1 hane (% 8) geçimini denizcilik faaliyetlerinden temin etmektedir.

En fazla geliri 36430 kuruş (denizcilik gelirlerinin % 45'i) ile Koca Ali divânı elde etmektedir. Akkum köyünden elde edilen gelirin miktarı ise 750 (% 7'si) kuruştur. Denizcilik faaliyetlerinden sağlanan ortalama gelir 868,5 kuruştur. Denizcilikten elde edilen gelir ortalaması en yüksek olan köy 920,6 kuruş ile İncirli divânı, en düşük ise 683,3 kuruş ile Darıçayırı divândır⁸⁷.

1.2.1.3. Hayvancılık Gelirleri

Tarım toplumlarında hayvan yetiştiriciliği en önemli zirai faaliyetlerden biridir. Tarım işletmeleri çeşitli amaçlarla hayvan yetiştirirler. Bu amaçlar: a) Çekim ve yük taşımada güçlerinden faydalanmak; b) Gübre sağlamak; c) Çiftçinin peynir, yağ, süt, et, deri ve yapağı ihtiyacını karşılamak; d) Bu ürünleri piyasa için üretmek.

Tarla tarımını temel faaliyet olarak yürüten işletme, hayvanlarını üretim faaliyetinin yardımcı araçları olarak kullanır. Bu işletmelerde hayvanlar, gübre sağlar; taşıma çift sürme, harman dövme işlerini görür; çiftçinin hayvan ihtiyacını karşılar. Buna karşılık hayvancılığı temel faaliyet olarak yürüten işletme, Pazar için et, yağ, süt, deri ve yapağı üretmek üzere hayvan yetiştirir.⁸⁸

Karasu kazasının hayvancılık gelirleri, büyük baş hayvancılık, küçük baş hayvancılık ve arıcılıktan elde edilen gelirlerdir. Bu çalışmada hayvancılık gelirlerinin hepsi bir başlık altında mütalaa edilecektir.

⁸⁷ Daha geniş bilgi için bkz. Tablo 5, Karasu Kazası Temettuât Defterleri, [ML. VRD. TMT. 4017, 4018, 4019, 4020, 4021, 4022, 4023, 4024, 4025, 4026].

⁸⁸ Tevfik Güran, 19. Yüzyıl Osmanlı Tarımı, Eren Yayınları, İstanbul, 1998, sf. 100.

Kazada devletin genel olarak küçük baş hayvancılıktan daha fazla gelir elde etmesinin aksine büyük baş hayvancılıktan elde edilen gelirin çok daha fazla olduğu görülmektedir.

Tablo 4: Karasu Kazası'nın Hayvancılık Gelirleri

Köy	Toplam Hane Sayısı	Hayvancılıktan Geliri Olan Hane Sayısı	Hanelerin Yüzdeleri Ortalaması (%)	Toplam Hayvancılık Gelirleri (Kuruş)	Hanelerin Gelir Ortalaması (Kuruş)
Akkum	13	5	38	245	49
Darıçayırı	84	55	65	3818	69,4
Sinanoğlu	16	7	44	430	61,4
Lahne	51	33	65	1070	32,4
Milan	40	23	57	949	41,2
Kuyumcular	41	20	49	650	32,5
Yemlâk	57	34	60	1865	54,8
İncirli	73	44	60	3921	89,1
Belazar	53	20	38	735	36,7
Koca Ali	79	43	54	1365	31,7
Toplam	507	284	56	15048	52,9

Karasu kazasında hayvan ürünlerinden elde edilen gelirin toplamı 15048 kuruştur. Bu oran kazada elde edilen toplam gelirin % 2'sine tekabül etmektedir. Kazada ki hanelerin % 56'sının hayvancılıktan gelir elde ettiği görülmektedir.

Hayvancılıkla uğraşan hane sayısının yüksek olmasına rağmen hayvancılıktan elde edilen gelirlerin % 2 gibi çok düşük olması, hayvancılığın temel geçim kaynağı olarak değil de, daha çok kendi ihtiyaçlarını karşılamaya yönelik olarak yapıldığı sonucunu ortaya çıkarmaktadır.

Kazada hayvancılıktan gelir elde eden hane sayısı 284 tür. Hayvancılıkla en fazla meşgul olan köy 54 hane (% 65) ile Darıçayırı divânı iken, en az 5 hane (% 38) ile Akkum köyüdür. Hayvan ürünlerinden en fazla geliri 3921 kuruş ile (hayvancılık gelirlerinin % 21'i) İncirli divânı, onu takiben 3818 kuruş ile (% 20) Darıçayırı divânı elde etmektedir. En az geliri ise 245 kuruş ile (% 2) Akkum köyü elde etmektedir.

Kazada hayvan ürünlerinden elde edilen gelir ortalaması 52,9 kuruştur. En yüksek gelir ortalamasına sahip olan köy, 89,1 kuruş ile İncirli divânı, en düşük gelir ortalamasına sahip olan köy ise 31,7 kuruş gelir ortalaması ile Koca Ali divânıdır.⁸⁹

⁸⁹ Daha geniş bilgi için bkz. Tablo 6, Karasu Kazası Temettuât Defterleri, [ML. VRD. TMT. 4017, 4018, 4019, 4020, 4021, 4022, 4023, 4024, 4025, 4026].

Şekil 1: Karasu Kazası'nın Hayvancılık Gelirlerinin Grafiği

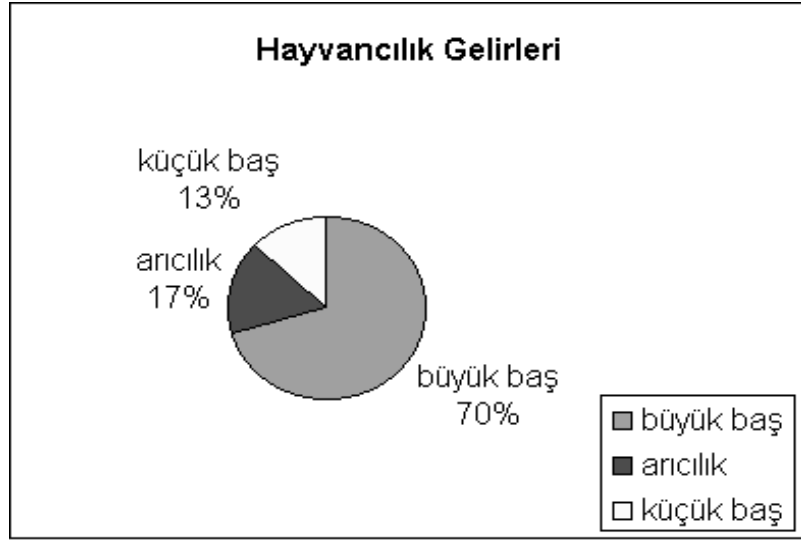

Karasu kazasını hayvancılık gelirleri incelendiğinde, hasılatın % 70'ini büyük baş hayvancılık gelirleri, % 17'sini arıcılık gelirleri, % 13'ünü ise küçük baş hayvancılık gelirleri oluşturmuştur. Toplam hayvancılık geliri 15048 kuruştur. Büyük baş hayvancılık geliri 10555 kuruş, arıcılık geliri 2475 kuruş, küçük baş hayvancılık gelirleri ise 1964 kuruştur.

Karasu Kazasında hayvanların Hasılat Tarifesi (Kuruş/Baş)⁹⁰

Sağman Camus	=	7 Kuruş/Baş
Sağman Keçi	=	7 Kuruş/Baş
Erkek Keçi	=	1 Kuruş/Baş
Arı Kovanı	=	5 Kuruş/Adet

1.2.1.4. Rant Gelirleri

Karasu kazasında gelir getiren rant grupları; bıçkı, değirmen, hızar, kiralık tarla, ekmek fırını, kahvehane ve sefinciliktir. Kazada da rant gelirlerinden elde edilen hasılat düşüktür.

Karasu kazasının rant gelirleri hızar, kiralık tarla, ekmek fırını, kahvehane, âsiyâb⁹¹ ve sefincilikten elde edilen gelirlerdir. Kazasının rant gelirlerinin toplamı 12629 kuruştur. Bu oran kazada ki mevcut gelirlerin % 2'sidir. Akkum, Sinanoğlu ve Kuyumcular köyü ahalesinde rant gelirlerine rastlanmamıştır. Rant gelirine sahip köyler içersinde en fazla gelire 3530 kuruş ile Darıçayırı divânı sahiptir ve

⁹⁰ Daha geniş bilgi için bkz. Karasu Kazası Temettuât Defterleri, [ML. VRD. TMT. 4017, 4018, 4019, 4020, 4021, 4022, 4023, 4024, 4025, 4026].

⁹¹ Su değirmeni [Mustafa Nihat Özön, Osmanlı-Türkçe Sözlük, İnkılâp ve Aka Kitapevleri, İstanbul, 1965, sf, 39].

kazada ki rant gelirlerinin % 28'ni karşılamaktadır. En az rant gelirinine ise 145 kuruş ile (mevcut rant gelirlerinin % 1'i) Belâzar divânı sahiptir.⁹²

Karasu kazasında rant gelirleri içersinde en fazla gelir 6736 kuruş ile sefinecilikten, en az gelir ise 330 kuruş ile kahvehane gelirlerinden sağlanmaktadır. Sefinecilikten elde edilen gelir kazada ki rant gelirlerinin % 53'ünü, kahvehaneden elde edilen gelir ise % 3'ünü oluşturmaktadır.⁹³

Tablo 5: Karasu Kazası'nın Rant Gelirleri

	Hızır (Kuruş)	Kiralık Tarla (Kuruş)	Ekmek Fırını (Kuruş)	Âsiyâb (Kuruş)	Kahvehane (Kuruş)	Sefine (Kuruş)	Toplam (Kuruş)
Darıçayırı	2835	170	200	145	180	----	3530
Lahne	----	----	----	450	----	----	450
Milan	----	----	----	50	----	1800	1850
Yemlâk	----	600	----	----	----	----	600
İncirli	----	----	150	108	150	3546	3954
Belazar	----	----	----	145	----	----	145
Koca Ali	----	----	----	710	----	1390	2100
Toplam	2835	770	350	1608	330	6736	12629

1.2.1.5. Gelirlerine Göre En Varlıklı Haneler

Karasu kazasının gelir durumları dikkate alındığında en varlıklı on hanesi tespit edilmiştir. En varlıklı haneler tespit edilirken; hanelerin elde ettikleri toplam kazançları, ödemiş olduğu vergileri, sahip olduğu toprakların dönüm olarak miktarı, sahip olduğu büyük ve küçük baş hayvan sayıları, tarım ürünlerinden ve gayri menkullerinden elde etmiş olduğu gelirleri dikkate alınarak tespit edilmiştir. Buna göre Karasu kazasının en varlıklı on hanesi aşağıdaki tabloda belirtildiği gibidir:⁹⁴

Tablo 6: Karasu Kazası'nın En Varlıklı 10 Hanesi

No	Hane Sahibinin İsmi	Köyü	Meslek	Ödediği Vergi (Kuruş)
1	Sinan oğlu Mustafa Bin Burhan (Muhtar)	Milan	Çiftçi	0
2	Harun oğlu İbrahim Ağa Bin Feyzullah	İncirli	Çiftçi	600
3	Kavuk oğlu Hacı Hüseyin Bin Hasan	Darıçayırı	Çiftçi	822
4	Yusuf oğlu Hasan Reis Bin Yusuf	İncirli	Çiftçi	300
5	Akbalta oğlu Mustafa Ağa Bin Yakup (Muhtar)	Koca Ali	Çiftçi	0

⁹² Daha geniş bilgi için bkz. Tablo 8, Karasu Kazası Temettuât Defterleri, [ML. VRD. TMT. 4017, 4018, 4019, 4020, 4021, 4022, 4023, 4024, 4025, 4026].

⁹³ Daha geniş bilgi için bkz. Tablo 8, Karasu Kazası Temettuât Defterleri, [ML. VRD. TMT. 4017, 4018, 4019, 4020, 4021, 4022, 4023, 4024, 4025, 4026].

⁹⁴ Daha geniş bilgi için bkz. Tablo 10, Karasu Kazası Temettuât Defterleri, [ML. VRD. TMT. 4017, 4018, 4019, 4020, 4021, 4022, 4023, 4024, 4025, 4026].

6	Hacı oğlu Mehmet Efendi Bin Hacı İbrahim	Darıçayırı	Çiftçi	822
7	Balaralı Mehmet Ağa oğlu Ahmet	Yemlâk	Çiftçi	375
8	Topal Abdi Beyin oğlu Mehmet Çavuş Ağa Bin Abdi Bey	İncirli	Çiftçi	500
9	Kahveci oğlu Koca Hasan	Yemlâk	Çiftçi	430
10	Arabacı oğlu Ahmet Bin Mehmet	Kuyumcular	Çiftçi	495

No	Toprak Miktarı (Dönüm)	Büyük Baş Hayvan Sayısı (Baş)	Küçük Baş Hayvan Sayısı (Baş)	Tarım Geliri (Kuruş)	Gayri Menkul Rantı (Kuruş)	Temettuâtı (Kuruş)
1	20	16	12	----	1850	4200
2	30	12	21	1062	1000	3000
3	97	30	----	1740	400	2950
4	19	7	----	922	200	2700
5	26	7	----	1112	1100	2700
6	105	22	----	1880	205	2600
7	----	5	----	4550	----	2555
8	17	4	48	610	708	2500
9	----	6	----	4227,5	----	2317,5
10	12	9	----	618	----	2200

Bu bilgiler ışığında Karasu kazasında varlıklı hanelerin hepsi geçimini çiftçilik yaparak sağlamaktadır. Kazanın en varlıksız Milan köyünde 10 numaralı hanede ikâmet eden Sinan oğlu Mustafa Bin Burhan'dır. Temettu defterlerinde yıllık geliri 4200 kuruş olarak kaydedilmiştir. Muhtarlık yaptığından dolayı kendisinden vergi alınmamıştır. Onuncu sırada ki Kuyumcular köyünde ikâmet eden Arabacı oğlu Ahmet Bin Mehmet'in yıllık geliri 2200 kuruş, ödemiş olduğu vergi 495 kuruştur. Kazada en yüksek vergiyi 822 kuruş ile Darıçayırı divânından Kavuk oğlu Hacı Hüseyin Bin Hasan ile Hacı oğlu Mehmet Efendi Bin Hacı İbrahim vermiştir.

Karasu kazası'nda gelirlerine göre vergi adaletinin sağlanamadığı yukarıdaki tabloda da açıkça görülmektedir. Zira 2600 kuruş yıllık gelire sahip olan Hacı oğlu Mehmet Efendi Bin Hacı İbrahim'den 822 kuruş vergi alınırken 3000 kuruş yıllık gelire sahip Harun oğlu İbrahim Ağa Bin Feyzullah'tan 600 kuruş vergi alınmıştır.⁹⁵

1.3. Meslek Gurupları

Osmanlı Devleti'nin ekonomisi tarıma dayalı olduğundan gelir elde eden sınıfın büyük bir çoğunluğu geçimini çiftçilik yaparak sağlamaktaydı. Karasu kazasının önemli yol güzergâhları üzerinde bulunmayışı, her iki kazanında daha fazla gelişmesini engellemiştir. Orta büyüklükteki sair Anadolu kazalarında mahalle idari yapılanması ve ticaretle uğraşan esnaf sınıfının varlığı görülmekte iken, her iki kazada da esnaf sınıfının varlığı çok az sayıdadır⁹⁶. Karasu kazasının

⁹⁵ Daha geniş bilgi için bkz. Tablo 10, Karasu Kazası Temettuât Defterleri, [ML. VRD. TMT. 4017, 4018, 4019, 4020, 4021, 4022, 4023, 4024, 4025, 4026].

⁹⁶ Karasu kazasına ait temettu defterlerinde idari yerleşim birimi olarak köyler ve bu köylerde tarımsal faaliyette bulunan çiftçiler mevcuttur. Her iki kazada da mahalleler yoktur. Şehir hayatının ihtiyaçlarına cevap verecek olan, ticaret ve zânaatla meşgul esnaf sınıfı yok denecek kadar azdır. Her iki kazaya yakın olan Mudurnu ve Hendek kazalarında köylerin dışında mahalleler ve

Karadeniz'in kenarında olması çiftçiliğe alternatif olarak deniz taşımacılığının gelişmesine neden olmuştur.

Karasu kazasının meslek gurupları incelendiğinde “erbab-ı ziraat” diye tabir edilen geçimini topraktan temin eden çiftçilerin ağırlıkta olduğu görülmektedir. 507 haneden ibaret olan Karasu kazasının % 64'u ziraat ehlidir. Sayı olarak 314 haneden ibarettir. Karasu kazasının % 22'si (54 hane) geçimini denizcilikten sağlamaktadır. 38 hane geçimini ırgatlık, hizmetkârlık ve gündelikçilikle temin etmekte olup oran olarak kazada ki hanelerin % 7'sine tekabül etmektedir. Kazada imam, muallim-i sıbyan⁹⁷, hatip ve muhtar gibi kamu görevlilerinin sayısı 23' tür. Kazada ki kamu görevlilerinin bazılarının aynı zamanda çiftçilik gelirleri olması dolayısıyla, elde ettikleri gelirler, tarımsal ürünlerden elde edilen gelirler kısmında değerlendirilmiştir. Bunlar, oran olarak kazanın %5'i ne tekabül etmektedir. Geriye kalan % 6'lık bölümü teşkil eden 29 hane ise geçimini kahvecilik, kerestecilik, odunculuk, berberlik, marangozluk, baltacılık gibi vs zenaatkâlıktan temin etmektedir.⁹⁸

Tablo 7: Karasu Kazası'nın Meslek Gurupları

	Akkum (Hane)	Darıçayırı (Hane)	Sinanoğlu (Hane)	Lahne (Hane)	Milan (Hane)	Kuyumcular (Hane)	Yemlâk (Hane)	İncirli (Hane)	Belazar (Hane)	Koca Ali (Hane)
Çiftçi	10	73	16	36	31	27	14	37	38	32
Gemici	1	3		8	7	11		20	10	37
Irgat	----	----	----	----	----	----	29	----	----	----
Kamu Gör.		4	1	3	2	2	2	2	3	4
Reis	----	----	----	----	----	----	----	9	----	3
Hizmetli	----	1	----	4	----	----	3	----	----	----
Muhtaç	1	2	----	----	----	1	----	1	2	----
Bargirci ⁹⁹	----	----	----	----	----	1	----	----	1	4
Miço	----	----	----	1	----	----	----	----	----	3
Berber	----	1	----	----	----	----	----	1	----	----
Baltacı	1	1	----	----	----	----	----	----	----	----
Keresteci	----	----	----	1	----	----	----	----	1	----
Tekneci	----	----	----	1	----	----	----	----	----	----
Oduncu	----	----	----	----	----	----	1	----	----	----
Deveci	----	----	----	----	----	----	1	----	----	----
Kahveci	----	----	----	----	----	----	----	1	----	----
Gündelikçi	----	----	----	----	----	----	----	1	----	----
Talebe	----	----	----	----	----	----	1	----	----	----

bu mahallelerde nalbant, kasap, hanç, bakkal, kuyumcu, attar, berber, terzi, dülger, semerci gibi esnaf ve zânatkâr sınıfı mevcuttur. Daha geniş bilgi için bkz. [Ekincikli a.g.e.], [ML. VRD. TMT. 3000, 3001, 3002, 3003, 3812, 3813, 3814, 3815, 3816].

⁹⁷ Küçük yaşta çocuklara okuma yazma öğreten, öğretmen [Özön, a.g.e., sf. 480].

⁹⁸ Daha geniş bilgi için bkz. Tablo 12, Karasu Kazası Temettuât Defterleri, [ML. VRD. TMT. 4017, 4018, 4019, 4020, 4021, 4022, 4023, 4024, 4025, 4026].

⁹⁹ Yük kaldıran, yük taşıyan. Beygir. İğdiş edilmiş at [Özön, a.g.e. sf. 60].

1. 3. 1. Meslek Guruplarının Gelirleri

Karasu kazasının mesleki gelirleri incelendiğinde bütün meslek gruplarından elde edilen gelirlerin toplamı 511542 kuruştur. 360455 kuruşla tarım ürünlerinden elde edilen gelirlerin ilk sırada yer aldığı görülmektedir. Bu oran kazada ki toplam gelirin % 71'ine tekabül etmektedir. İkinci sırayı 98150 kuruşla denizcilik faaliyetlerinden elde edilen gelirler almaktadır.

Denizcilik faaliyetlerinden elde edilen gelirler toplam gelirin % 19'udur. İrgatlıktan, hizmetkârlıktan ve gündelikçilikten elde edilen gelirlerin toplamı 26980 kuruştur. Bu da oran olarak % 5'e tekabül etmektedir. Geriye kalanı ise zanaatkarlık, taşımacılık, hayvancılık, kiraçılık, gayri menkul hissedarlığı, imamlık ve hatiplik vs. gibi gelirlerdir. 25957 kuruş olan bu gelirlerin oranı % 5 tir.

Karasu kazasında tarımla meşgul olan hanelerin oranı % 64, elde ettikleri gelirin oranı %71, denizcilik ile meşgul olan hanelerin oranı % 22, elde ettikleri gelirin oranı %19, hizmetkârlık, gündelikçilik ve ırgatlıkla meşgul olan hanelerin oranı % 8, elde ettikleri gelirlerin oranı % 5, berber, baltacı, keresteci, beygirci, oduncu vs. gibi zanaatkârlar ile imam, hatip, muallim-i sıbyan, muhtar gibi kamu görevlilerinin oranı % 11, elde ettikleri gelirlerin oranı ise % 5'tir.¹⁰⁰

Tablo 8: Karasu Kazası'nın Mesleki Gelirleri

	Akkum (Kuruş)	Darçayırı (Kuruş)	Sinanoğlu (Kuruş)	Lahne (Kuruş)	Milan (Kuruş)	Kuyumcular (Kuruş)	Yemlâk (Kuruş)	İnciri (Kuruş)	Belâzar (Kuruş)	Koca Ali (Kuruş)	TOPLAM (Kuruş)
Çiftçi	9250	84300	16700	41050	33200	32950	17455	45400	39800	40350	360455
Denizcilik	750	2050	---	9100	4950	9400	---	26700	8400	36800	98150
İrgat	---	---	---	---	---	---	22430	---	---	---	22430
İmam,vs.	---	450	---	---	300	---	765	1100	550	---	3165
Baltacı	750	500	---	---	---	---	---	---	---	---	1250
Sağır	30	360	---	---	---	400	---	---	---	---	790
Berber	---	500	---	---	---	---	---	900	---	---	1400
Nüfus Mukayyidi	---	550	---	---	---	---	---	---	---	---	550
Amele manda	---	140	---	---	---	---	---	---	---	---	140
Hizmetkâr	---	400	---	2500	---	---	900	---	---	---	3800
Keresteci	---	---	---	900	---	---	---	---	900	---	1800
Hayvancılık	---	---	---	---	4200	---	---	---	---	---	4200
Bargirci	---	---	---	---	---	700	---	---	600	3800	5100
Muhtar	---	---	---	---	---	500	---	---	---	---	500
Oduncu	---	---	---	---	---	---	1310	---	---	---	1310
Deveci	---	---	---	---	---	---	1250	---	---	---	1250

¹⁰⁰ Daha geniş bilgi için bkz. Tablo 14, Karasu Kazası Temettuât Defterleri, [ML. VRD. TMT. 4017, 4018, 4019, 4020, 4021, 4022, 4023, 4024, 4025, 4026].

Talebe	----	----	----	----	----	----	450	----	----	----	450
Kahveci	----	----	----	----	----	----	----	750	----	----	750
Gündelikçi	----	----	----	----	----	----	----	750	----	----	750
Marangoz	----	----	----	----	----	----	----	800	----	----	800
Diğer	----	----	----	----	----	----	2413	----	----	----	2412,5
TOPLAM	10780	89250	16700	53550	42650	43950	46972	76400	50250	80950	511542

1.4. Tarımsal Yapı

1.4.1. Toprağın Kullanım Alanlarına Göre Dağılımı

Karasu kazasında mevcut olan 10 köyün toplam arazisi 5402,5 dönümdür. Geçimini tarımsal gelirlerinden sağlayan hanelerin ortalama 17,2 dönüm arazisi bulunmaktadır. Karasu kazasında en fazla arazi 2129 dönüm ile Darıçayırı divânında mevcuttur. En az araziye sahip olan köy ise 191 dönüm arazi ile Akkum köyüdür.

Karasu kazasında 3395,5 dönüm arazi “mezru tarla” yani o sene ziraat yapılan tarla iken, 1997 dönüm arazi ise “gayrı mezru tarla” yani seneye ziraat yapılmak üzere nadasa bırakılan tarladır. Kazadaki mevcut arazinin % 63’ünde ziraat yapılırken, % 37’si bir daha ki sene ziraat yapılmak üzere nadasa bırakılmıştır.

Hane başına ortalama arazi 17,2 dönümdür. Hane başına ortalama en fazla arazi 35,4 dönüm ile Yemlâk köyünde bulunmaktadır. Yemlâk köyünde tarım geniş çiftliklerde ırgatların yardımıyla veya ortaklıkla yapılmaktadır. Hane başına ortalama en az araziye sahip olan köy, 6,3 dönümle Belâzar divânıdır. En fazla mezru tarlaya 1071 dönümle Darıçayırı divânı, en az mezru tarlaya ise 72 dönümle Akkum köyü sahiptir.

Tablo 9: Karasu Kazası’nın Toprak İşletmesi (Dönüm)

	Hane Sayısı	Mezru Tarla	Gayrı Mezru Tarla	Kıralık Tarla	İcar ile Ziraat	Toplam Arazi	Ortalama Arazi
Akkum	10	72	119	----	----	191	19,1
Darıçayırı	73	1071	1018	40	----	2129	29,1
Sinanoglu	16	174	207	----	----	381	23,8
Lahne	36	365	68	----	----	433	12
Milan	31	144	95	----	----	239	7,7
Kuyumcular	27	185	80	----	----	265	9,8
Yemlâk	14	----	----	165	331,5	496,5	35,4
İncirli	37	323	301	----	----	624	16,8
Belazar	38	219	23	----	----	242	6,3
Koca Ali	32	316	86	----	----	402	12,5
TOPLAM	314	3395,5	1997	195	331,5	5402,5	17,2

Kazada ortalama mezru tarla oranı 10,8 dönümdür. Mezru tarla ortalaması en yüksek olan köy, 14,6 dönüm ile Darıçayırı divânı, en düşük olan köy, 4,6 dönüm ile Milan köyüdür. En fazla gayrı mezru tarla 1018 dönümle Darıçayırı divânında, en az gayrı mezru tarla 23 dönümle Belâzar divânında bulunmaktadır. Kazada gayrı mezru tarla ortalaması 6,3 dönümdür. Gayrı mezru tarla ortalaması en yüksek olan köy 14,3 dönüm ile Darıçayırı divânı, en düşük 0,6 dönüm ile Belâzar divânıdır.¹⁰¹

Şekil 2: Karasu Kazası'nın Mezru, Gayrı Mezru Tarla Grafiği

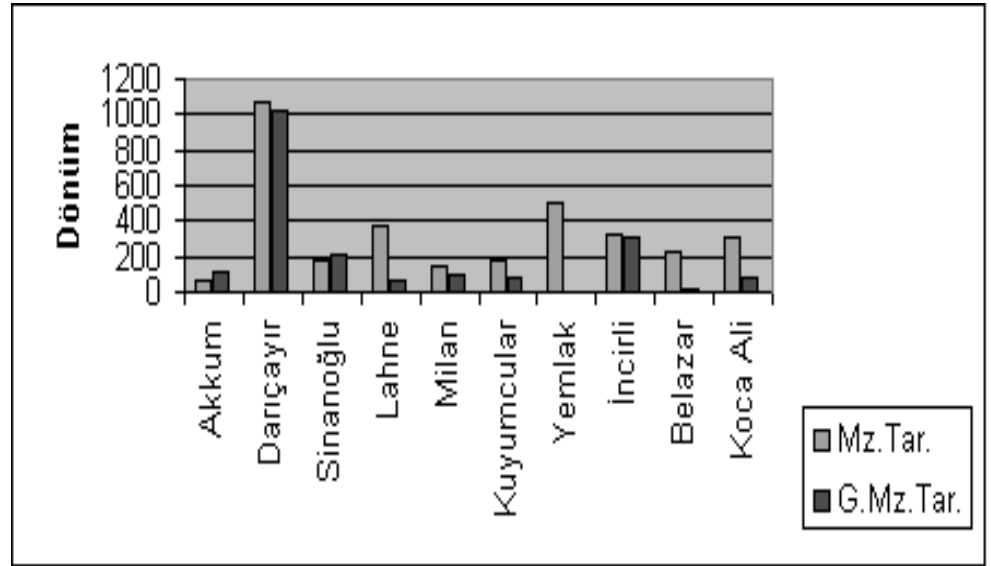

Osmanlı tarım istatistiklerinde işletme büyüklükleri de yer alıyordu. Bu istatistiklerde bir ailenin mülkiyetinde olup olmadığına bakılmadan, nadasa bıraktığı ve ektiği toprakların yüz ölçümüne göre tarım işletmeleri üçe ayrılmıştı: a) “İmalât-ı Sağire”: Yüz ölçümleri 10 dönümden az olan küçük işletmeler. b) “İmalât-ı Mütevassıta”: Yüz ölçümleri 10-50 dönüm arasında olan orta büyüklükteki işletmeler. c) “İmalât-ı Cesime”: Yüz ölçümleri 50 dönümden daha büyük olan işletmeler.¹⁰²

Tablo 10: Karasu Kazası'nın Büyüklüklerine Göre Toprak İşletmeleri

	Büyük Toprak İşletmeleri (Hane)	Orta Büyüklükteki Toprak İşletmeleri (Hane)	Küçük Toprak İşletmeleri (Hane)
Akkum	----	10	1
Darıçayırı	7	67	3
Sinanoğlu	1	15	----
Lahne	----	25	11
Milan	----	8	24
Kuyumcular	----	9	21

¹⁰¹ Daha geniş bilgi için bkz. Tablo 16, Karasu Kazası Temettuât Defterleri, [ML. VRD. TMT. 4017, 4018, 4019, 4020, 4021, 4022, 4023, 4024, 4025, 4026].

¹⁰² Tevfik Güran, 19. Yüzyıl Osmanlı Tarımı, Eren Yayınları, İstanbul, 1998, sf. 81.

Yemlâk	2	9	4
İncirli	1	28	9
Belazar	----	5	33
Koca Ali	----	24	8
Toplam	11	200	114

Yukarıda tabloya göre Karasu kazasının arazileri yüz ölçümlerine göre değerlendirmeye tabi tutulursa; kazada tarımla meşgul olan hanelerin orta büyüklükteki toprak işletmelerini yoğunlukta işlettikleri görülmektedir.

200 hane orta büyüklükteki toprak işletmelerinde tarım yapmaktadır. Orta büyüklükteki toprak işletmeleri kazada ki mevcut arazilerin % 69'unu teşkil etmektedir. Küçük ölçekli toprak işletmelerine sahip olan hane sayısı 114 tür. Küçük toprak işletmelerinin toplam araziye oranı % 28 tir. 50 dönümden büyük olan büyük ölçekli toprak işletmelerine sahip olan hane sayısı 11'dir. Büyük toprak işletmelerinin kazada ki mevcut araziye oranı %3 tür.¹⁰³

Karasu kazasında büyük toprak işletmelerinin oranı % 3, orta büyüklükteki toprak işletmelerinin oranı % 62, küçük ölçekli toprak işletmelerinin oranı % 25 tir. Büyük ölçekli toprak işletmelerinin ortalama büyüklüğü 100,8 dönüm, orta ölçekli toprak işletmelerinin ortalama büyüklüğü 17 dönüm, küçük ölçekli toprak işletmelerinin ortalama büyüklüğü 5,8 dönümdür.

Şekil 3: Karasu Kazası Toprak İşletmeleri Grafiği

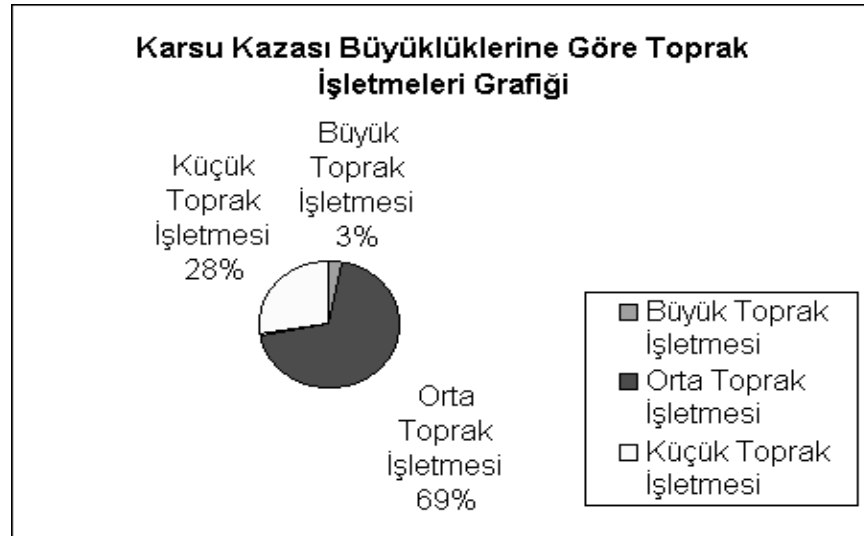

1.4.2. Tarım Ürünleri ve Üretimi

Kazada da üretilen tarım ürünlerinin miktarı devlete aynı olarak verilen aşâr vergisinden yola çıkılarak hesaplanmıştır. Osmanlı Devleti'nde tarım ürünlerinden genelde onda bir oranında aşâr vergisi alınmaktadır. Aşârı verilen tarım ürünlerinin on katı aynı zamanda ürünün miktarının belirlenmesi demektir.

¹⁰³ Daha geniş bilgi için bkz. Tablo 17, Karasu Kazası Temettuât Defterleri, [ML. VRD. TMT. 4017, 4018, 4019, 4020, 4021, 4022, 4023, 4024, 4025, 4026].

Tablo 11: Karasu Kazası'nın Tarım Ürünleri (Kile)

	Hınta	Şa'ir	Palamut	Çavdar	Mısır	Erzen	Alef	Kabluca	?
Akkum	180	30	----	160	5	15	5	5	----
Darıçayırı	2265	360	----	1030	10	615	210	95	----
Sinanoğlu	410	185	----	85	5	30	65	50	----
Lahne	820	300	----	100	630	20		----	----
Milan	280	10	----	75	400	210	10	10	----
Kuyumcular	315	15	----	30	205	130	30	10	----
Yemlâk	1930	2640	2350	----	----	----	----	----	45
İncirli	865	160	----	480	5	210	65	10	----
Belazar	250	115	----	5	380	90	----	45	----
Koca Ali	685	5	----	115	345	40	120	----	----
TOPLAM	8000	3820	2350	2080	1985	1360	505	225	45

Karasu kazasının genel olarak tarım ürünleri İmparatorluğun diğer yerlerinde olduğu gibi hınta, Şa'ir,¹⁰⁴ çavdar, erzen,¹⁰⁵ alef,¹⁰⁶ Kabluca,¹⁰⁷ gibi tahıl mahsülleri ile palamut¹⁰⁸, mısır, çeltik, bahçe ve bostandır. Temettu defterlerine göre Karasu kazasında bahçe ve bostancılık yapılmamaktadır. Karasu kazasında en fazla üretilen tarım ürünü hıntadır.

Kazada toplam 8000 kile¹⁰⁹ hınta üretilmektedir. Kazada hane başına ortalama hınta üretimi 15,7 kiledir. Hınta üretiminin en fazla yapıldığı köy, 2265 kile ile Darıçayırı divânıdır. Darıçayırı divânı kazada ki toplam hınta üretiminin % 28'ini karşılamaktadır. En az hınta üretimi 180 kile ile Akkum köyünde yapılmaktadır.

Hınta dan sonra en fazla üretimi yapılan tarım ürünü şa'irdir. Yılda toplam 3820 kile şa'ir üretilmektedir. Hane başına ortalama şa'ir üretimi 7,5 kiledir. En fazla şa'ir üretiminin yapıldığı köy, 2640 kile ile Yemlâk köyüdür. Yemlâk köyü toplam şa'ir üretiminin % 69'unu karşılamaktadır. En az şa'ir üretimi ise 5 kile ile Koca Ali divânında yapılmaktadır.

Palamut üretiminin % 100'ü Yemlâk köyünde yapılmakta olup toplam palamut üretimi 2350 kiledir. Yılda toplam çavdar üretimi 2080 kiledir. Kazada hane başına ortalama 4 kile çavdar üretilmektedir. 1030 kile ile en fazla çavdar üretimi Darıçayırı divânında, en az ise 5 kile ile Belazar divânında yapılmaktadır. Darıçayırı divânı kazada ki çavdar üretiminin yarısını karşılamaktadır. Yemlâk köyünde çavdar üretiminin yapıldığına rastlanmamıştır.

Kazada ki toplam mısır üretimi 1985 kiledir. Hane başına ortalama mısır üretimi 3,9 kiledir. Kazada ki mısır üretiminin % 32'sini Lahne divânı karşılamaktadır. Lahne divânında ki toplam mısır üretimi 630 kiledir. İncirli ve

¹⁰⁴ Arpa [Ferit Develioğlu, Osmanlıca-Türkçe Ansiklopedik Lûgat, Aydın Kitabevi Yayınları, Ankara, 1997, sf. 976].

¹⁰⁵ Darı [Özön, a.g.e., sf. 185].

¹⁰⁶ Ot, saman, hayvan yemi, alaf, yulaf [Doğan, 1996: 38]

¹⁰⁷ Ufak taneleri kavuzcuğa sıkı şekilde yapışmış bir cins buğday [Doğan, a.g.e., sf. 600].

¹⁰⁸ Meşe ağacının bir cinsinin meyvesi [Doğan, a.g.e., 885].

¹⁰⁹ Bir çeşit ağırlık ve hacim ölçüsü. Hububat ölçüsü. Kilenin ağırlığı farklı bölgelerde değişik ağırlıktadır. Bu bölgeye yakın olan Bilecik ve Taraklı civarında 30 okkadır. Karasu ve Âb-ı Sâfi kazalarında da 30 okka olduğu düşünülürse, bir okka 1283 grama tekabül ettiğine göre tahminen bir kile de günümüz ölçülerine göre 38,5 kilo civarındadır.

Sinanoğlu'nda mısır üretimi 5 kiledir. Yemlâk' ta ise mısır üretimi yapılmamaktadır.

Erzen üretimi yılda toplam 1360 kileden ibarettir. Hane başına ortalama erzen üretimi 2,6 kiledir. En fazla erzen 615 kile ile Darıçayırı divânında üretilmektedir. Aynı zamanda Darıçayırı divânı erzen üretiminin % 45'ini karşılamaktadır. En az erzen üretimi 15 kile ile Akkum köyünde yapılmaktadır. Yemlâk köyünde erzen üretimi yapılmamaktadır. Karasu kazasında toplam alef üretimi 505, kabluca üretimi 225, sadece Yemlâk'ta üretilen (?)¹¹⁰ ise 45 kileden ibarettir.¹¹¹

Şekil 4: Karasu Kazası'nın Tarım Ürünleri Grafiği

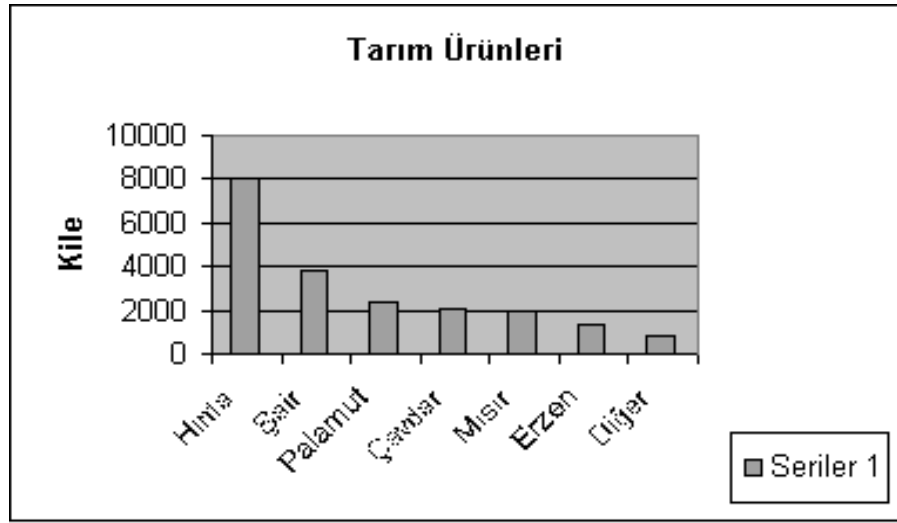

1.4.3. Tarım Ürünlerinden Elde Edilen Gelirler

Karasu kazasında tarım ürünlerinin temettu sayımlarında yazılan fiyatları şu şekildedir:

<u>Tarım Ürünü</u>	<u>Kile</u>	<u>Kuruş</u>
Hınta	1	12
Çavdar	1	10
Şa'ir	1	7
Erzen	1	8
Alef	1	5
Kabluca	1	4
Mısır	1	10

Tablo 12: Karasu Kazası Tarım Ürünlerinden Elde Edilen Gelirleri (Kuruş)

¹¹⁰ Sadece Yemlâk köyünde yetişen ve 45 kileden ibaret olan tarım ürünüdür. Fakat belgenin orjinalinden çözümü yapılamadığı için “?” olarak belirtilmiştir.

¹¹¹ Daha geniş bilgi için bkz. Tablo 20, Karasu Kazası Temettuât Defterleri, [ML. VRD. TMT. 4017, 4018, 4019, 4020, 4021, 4022, 4023, 4024, 4025, 4026].

	Hınta	Şa'ir	Palamut	Çavdar	Mısır	Erzen	Alef	Kabluca	? ¹¹²
Akkum	2160	210	----	1600	50	120	25	20	----
Darıçayırı	27180	2630	----	10280	100	4580	1050	400	----
Sinanoğlu	4920	1300	----	850	50	240	325	200	----
Lahne	9840	2390	----	1000	6300	160	----	----	----
Milan	3360	70	----	450	4000	1760	50	40	----
Kuyumcular	3780	105	----	300	2050	945	175	40	----
Yemlâk	9650	6600	1370	----	----	----	----	----	500
İncirli	10380	1120	----	4800	50	1680	325	400	----
Belâzar	3000	805	----	50	3800	720	----	----	----
Koca Ali	8220	35	----	1150	3350	320	590	195	----
Toplam	82490	15265	1370	20480	19750	10530	2540	935	500

Karasu kazasında en fazla gelir 82490 kuruş ile hıntadan elde edilmiştir. Temettu sayımında hıntanın 8249 kuruşu aşâr olarak yazılmıştır. Kazada en fazla hınta geliri 27180 kuruş ile Darıçayırı divânından sağlanmıştır. En az hınta geliri ise 2160 kuruş ile Akkum köyünden temin edilmiştir.

Hıntadan sonra en fazla gelir elde edilen tarım ürünü çavdardır. Çavdardan elde edilen toplam gelir 20480 kuruştur. Çavdar gelirleri en fazla olan köy, 10280 kuruş ile Darıçayırı divânı, en az olan köy ise 50 kuruş ile Belâzar divânıdır. Yemlâk köyünde çavdar üretimi yapılmamaktadır.

Mısır üretiminden elde edilen toplam gelir 19750 kuruştur. Mısır üretiminden en fazla geliri 6300 kuruş ile Lahne divânı, en az geliri ise 50 kuruş ile Akkum, Sinanoğlu ve İncirli köyleri sağlamaktadır. Yemlâk köyünde mısır üretimi yapılmamaktadır.

Şa'ir üretiminden elde edilen toplam hasılat 15265 kuruştur. Şa'ir üretiminden en fazla geliri 6600 kuruş ile Yemlâk köyü, en az geliri ise 35 kuruş ile Koca Ali divânı sağlamaktadır.

Erzen üretiminden elde edilen toplam hasılat 10530 kuruştur. Yemlâk köyü dışında ki bütün köylerde erzen üretimi yapılmaktadır. Erzen üretiminden en fazla geliri 4580 kuruş ile Darıçayırı divânı, en az geliri ise 120 kuruş ile Akkum köyü sağlamaktadır.

Karasu kazası'nda toplam alef üretimi 2540, toplam Kabluca üretimi 935, (?) üretimi ise 500 kuruştur.¹¹³

1.5. Hayvancılık

Çiftçilik ve hayvancılık tarımda oldukça eski uzmanlık dallarıdır. Osmanlı İmparatorluğunda hayvancılık daima önemli bir faaliyet olmuştur. Tarımla meşgul olan ve bu arada hayvan da beslemek durumunda olan topluluklar daha çok çift sürme ve taşıma işlerinde güçlerinden yararlanmak için hayvan

¹¹² Belgenin orijinalinden çözümü yapılamadığı için “?” ile belirtilmiştir.

¹¹³ Daha geniş bilgi için bkz. Tablo 21, Karasu Kazası Temettuât Defterleri, [ML. VRD. TMT. 4017, 4018, 4019, 4020, 4021, 4022, 4023, 4024, 4025, 4026].

yetiştiriyorlar ve bu hayvanlardan sağladıkları ürünleri de çoğunlukla kendi tüketiminde kullanıyorlardı.¹¹⁴

Osmanlı Devleti'nde özellikle nüfus yoğunluğunun azlığı köylüyü hayvancılığa teşvik ediyordu. Hayvancılık zirai faaliyetlerin en çok toprak-yoğun olanıdır. Tarım yapılmayan toprakların fazlalığı hayvan yetiştiriciliğine elverişli bir ortam sağlıyordu.¹¹⁵

Tablo 13: Karasu Kazası'nın Hayvan Sayısı (Baş)

	Akkum	Darıçayırı	Sinanoğlu	Lahne	Milan	Kuyumcular	Yemlâk	İncirli	Belazar	Koca Ali	Toplam
Sağman İnek	16	82	13	33	36	22	66	42	25	44	379
Sağman Camus	4	129	11	13	15	14	5	65	5	20	281
Sığır Öküz	18	138	14	74	44	56	40	78	67	70	599
Camus Öküz	8	98	16	12	38	13	---	38	20	20	263
Sağman Ağnam	---	5	---	---	3	---	---	143	---	10	161
Erkek Ağnam	---	3	---	---	2	---	---	32	---	---	37
Sağman Keçi	---	5	---	---	2	---	---	93	---	5	105
Erkek Keçi	---	3	---	---	5	---	---	25	---	---	33
Bargir	---	---	---	---	---	---	14	---	---	---	14
Kısrak	---	---	---	---	4	---	13	---	---	---	17
Düve	---	---	---	---	---	---	5	---	---	---	5
Merkep	---	---	---	---	---	---	27	---	---	---	27
Deve	---	---	---	---	---	---	4	---	---	---	4
Arı Kovanı	5	96	18	70	25	20	32	11	67	50	394

Karasu kazasında toplam 1527 adet büyük baş hayvan mevcuttur. Bunlar 379 baş sağman inek, 281 baş sağman camus, 599 baş kara sığır öküzü, 263 baş camus öküzü ve 5 baş düveden ibarettir.

Kazada toplam 336 baş küçük baş hayvan mevcuttur. 161 baş sağman koyun, 105 baş sağman keçi, 37 baş koç, 33 baş teke bulunmaktadır. Kazada 62 baş binek ve yük hayvanı mevcuttur. Bunlar 27 baş merkep, 17 baş kısrak, 14 baş beygir ve 4 baş deveden ibarettir. Ayrıca kazada 394 adet arı kovanı mevcuttur.¹¹⁶

Büyük baş hayvanlardan sağman inek en fazla 82 baş ile Darıçayırı divânında, en az 16 baş ile Akkum köyünde mevcuttur. En fazla sağman camus 129 baş ile Darıçayırı, en az 4 baş ile Akkum' da mevcuttur. En fazla kara sığır öküzü 138 baş ile Darıçayırı, en az 18 baş ile Akkum' da mevcuttur. En fazla camus öküzü 98 baş ile Darıçayırı, en az 8 baş ile Akkum köyünde bulunmaktadır. Yemlâk' ta ise camus öküzüne rastlanılmamıştır.

¹¹⁴ Tevfik Güran, 19. Yüzyıl Osmanlı Tarımı, Eren Yayınları, İstanbul, 1998, sf. 100-101.

¹¹⁵ Güran, a.g.e.

¹¹⁶ Daha geniş bilgi için bkz. Tablo 24, Karasu Kazası Temettuât Defterleri, [ML. VRD. TMT. 4017, 4018, 4019, 4020, 4021, 4022, 4023, 4024, 4025, 4026].

Beygir sadece Yemlâk' ta, bulunmaktadır. Kısırak, 13 baş Yemlâk'ta 4 baş Milan köyünde mevcuttur. Diğer köylerde beygire ve kısırağa rastlanmamıştır. Merkep, düve ve deve de sadece Yemlâk'ta mevcuttur.

Küçük baş hayvanlardan sağman koyun en fazla 143 baş ile İncirli, en az 3 baş ile Milan'da mevcuttur. Sağman koyuna Darıçayırı ve Koca Ali divânı dışındaki köylerde rastlanmamıştır. Koç 32 baş ile en fazla İncirli'de en az 2 baş ile Milan'da mevcuttur.

Sağman keçi en fazla 93 baş ile İncirli, en az 2 baş ile Milan'da mevcuttur. En fazla tekeye 25 baş ile İncirli'de en az 3 baş ile Darıçayırı divânında rastlanmıştır. Karasu kazasında Darıçayırı, Milan, İncirli ve Koca Ali divânları dışında ki köylerde küçük baş hayvancılık yapılmamaktadır.

Arı kovanı en fazla 96 adet ile Darıçayırı, en az 5 adet ile Akkum köyünde mevcuttur. Karasu kazasının bütün köylerinde arıcılık faaliyetlerinin yapıldığı görülmektedir.¹¹⁷

Şekil 5: Karasu Kazası'nın Hayvan Miktarının Grafiği

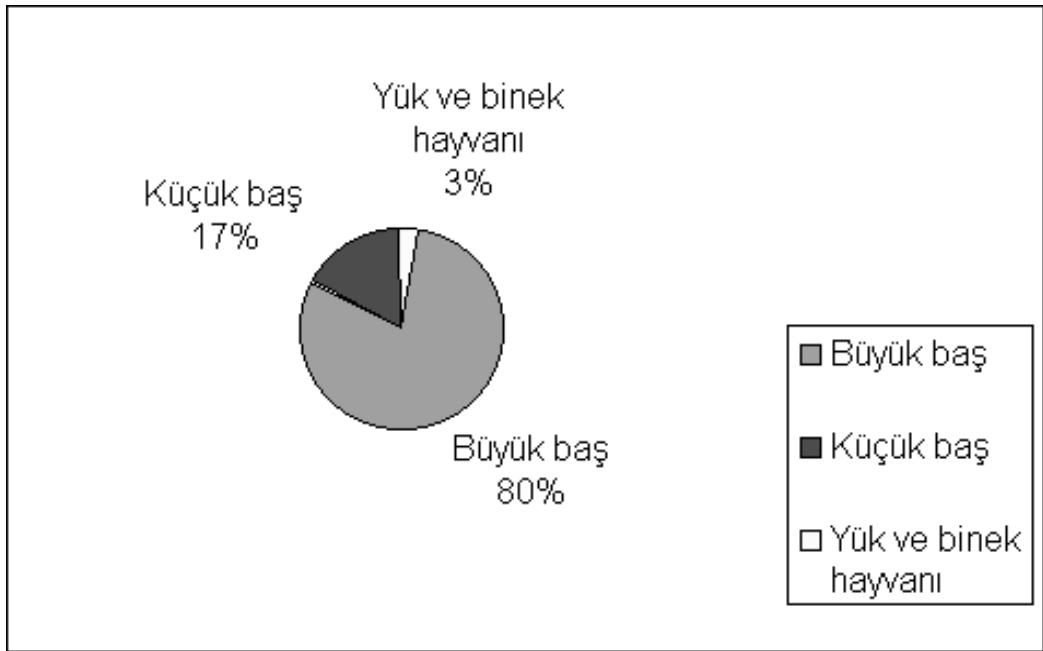

Karasu kazasında baş olarak düşünüldüğünde hayvancılığın % 80'i büyük baş, % 17'si küçük baş, % 3'ü de beygir, merkep, deve gibi yük ve binek hayvanı oluşturmaktadır.

1.6. Vergi Türleri

1.6.1. Vergü-yi Mahsusa

¹¹⁷ Daha geniş bilgi için bkz. Tablo 24, Karasu Kazası Temettuât Defterleri, [ML. VRD. TMT. 4017, 4018, 4019, 4020, 4021, 4022, 4023, 4024, 4025, 4026].

Tanzimat Fermanı'nın ilan edilmesiyle birlikte halkın sosyal, hukuki ve iktisadi bakımdan eşitliği kabul olunduğundan daha önce "Tekâlif-i Örfiyye" adıyla toplanan vergiler tek kalemde birleştirilerek tahsil edilmeye başlandı. "Ancemaatin vergi" "Vergü-yi Mahsusa", "Komşuca alınan vergü", ve "Vergü" gibi adlarla toplanan bu verginin miktarı liva ölçeğinde belirlenerek toplam miktar kazalar arasında paylaştırılmakta idi.

Kazanın müdür ve meclis azaları, nüfusun dini kimliğine göre imam, papaz ve kocabaşı gibi kişilerin katıldığı toplantıda kasaba ve köylere isabet eden hisseler belirlenir, en sonunda köy ve mahalle düzeyinde kişilerin ödeme güçlerine göre paylaştırıldı.¹¹⁸

1840 yılından itibaren yürürlüğe konan vergi, halkın eskiden ödedikleri vergiler göz önünde tutularak, Müslümanlardan muhtar ve imalar, Gayrı Müslimlerden papazlar eliyle toplandı. Verginin dağılımı herkesin mali gücüne göre ayarlandı. Başlangıçta Rûz-ı Hızır ve Rûz-ı Kasım şeklinde iki taksitte alınması kararlaştırılmışken sonra mükellefin mali gücünün elverdiği zamanlarda ve nihayet on taksitte ödenmesi prensibi getirildi.¹¹⁹

Tablo 14: Karasu Kazası'nın Vergileri

	Vergi (Kuruş)	Vergi Ortalaması (Kuruş)
Akkum	3844	296
Darıçayırı	27134,5	323
Sinanoğlu	5010	313
Lahne	17381	341
Milan	11650	291
Kuyumcular	10788	263
Yemlâk	11398	207
İncirli	23843	335
Belâzar	14574	283
Koca Ali	26540	336
TOPLAM	152162,5	299

Karasu kazasından toplanan vergü-yi mahsusa 152162,5 kuruştur. En fazla vergü-yi mahsusa 27134,5 kuruş ile Darıçayırı, onu takiben 26540 kuruş ile Koca Ali divânından toplanmıştır. İncirli' den 23843, Lahne' den 17381, Belâzar'dan 14574, Milan'dan 11650, Yemlâk'tan 11398 kuruş vergi toplanmıştır.

En az vergü-yi mahsusa ise 3844 kuruş ile Akkum, onu takiben 5010 kuruş vergi ile Sinanoğlu köyünden toplanmıştır. Hane ortalaması göz önünde bulundurulduğunda Lahne divânı, hanelerin vermiş olduğu ortalama 341 kuruş vergü-yi mahsusa ile ilk sıradadır. En düşük vergü-yi mahsusa 207 kuruş ortalama ile Yemlâk köyü ahali tarafından verilmiştir.¹²⁰

¹¹⁸ Said Öztürk, Tanzimat Döneminde Bir Anadolu Şehri Bilecik, Kitabevi Yayınları, İstanbul, 1996, sf. 174.

¹¹⁹ Mübahat Kütükoğlu, "Osmanlı İktisadi Yapısı", Osmanlı Devleti ve Medeniyeti Tarihi, IRCICA, C. 2, İstanbul, 1999, sf. 541-542.

¹²⁰ Daha geniş bilgi için bkz. Tablo 26, Karasu Kazası Temettuât Defterleri, [ML. VRD. TMT. 4017, 4018, 4019, 4020, 4021, 4022, 4023, 4024, 4025, 4026].

Şekil 6: Karasu Kazası'nın Vergi Grafiği

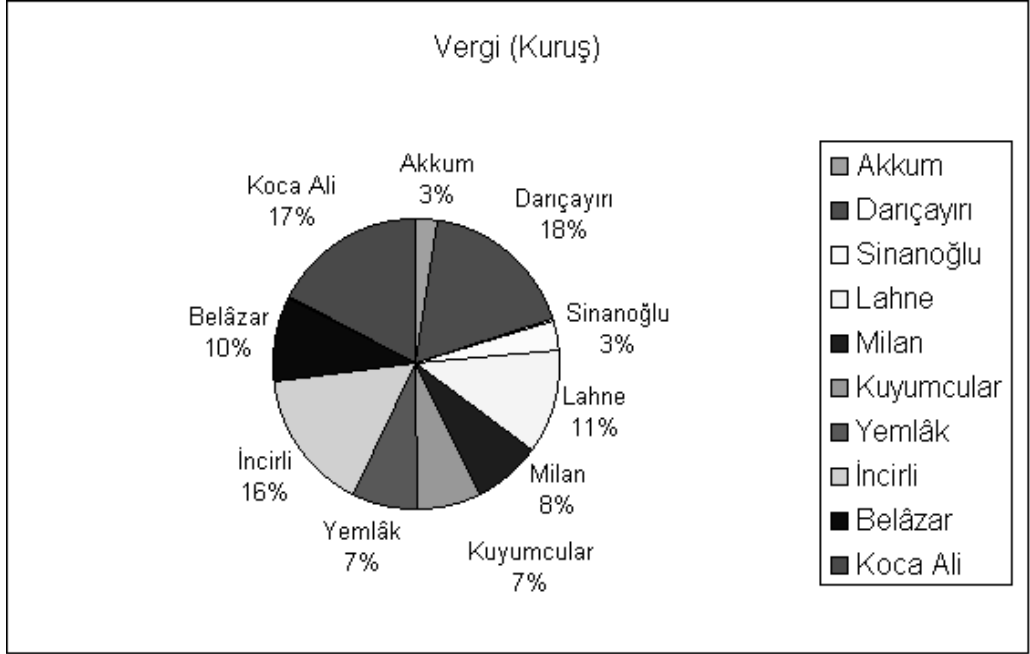

Karasu kazasında ki vergilerin; % 18'i Darıçayırı divânından, % 17'si Koca Ali divânından, % 16'sı İncirli divânından, % 11', Lahne divânından, % 10'u Belâzar divânından, % 8' Milan köyünden, % 7'si Yemlâk ve Kuyumcular köyünden, % 3'ü Sinanoğlu ve Akkum köyünden toplanmıştır.

1.6.2. Aşâr ve Adet-i Ağnam Rüsümü

“Öşür”, onda bir anlamında Arapça bir kelime olup çoğulu “aşâr”dır. Tarım ürünleri üzerinden alınan şer'i bir vergi olarak kavramlaşmıştır. İslam fıkında öşür, Osmanlı uygulamasından farklıdır. Her şeyden önce İslam'da öşür, toprak ürünlerinin zekâtıdır. Aynı zamanda bir ibadet niteliğine sahip olduğu için yalnız Müslümanlardan alınır. Oranı, elde edilen ürünün % 5'i veya % 10'dur [Coşkun, 1997: 42]. Osmanlılarda feth edilen yerlerin idaresi devlete geçtiğinden bu topraklar hemen tamamen mîrî hale getirilmiş; çiftçiler devlet topraklarının daimi ve irsi kiracısı durumuna girmişler ve aldıkları mahsül karşılığında her sene öşür adıyla devlete bir pay vermişlerdir.

Osmanlılarda Müslüman - Gayrı Müslim ayrımı yapılmaksızın bütün tebaa öşür mükellefidir. Öşür, aynı yerdeki bütün mahsüllerden de aynı oranda alınmamıştır. Nadir olmakla birlikte Müslüman ve Hristiyanların ödedikleri öşür oranlarının farklı bulunduğu yerler vardır [Kütükoğlu, 1999: 531]. Öşrün senelik ürüne göre oranı, toprağın verim kabiliyetine, sulama şartlarına, ziraat çeşitlerine ve mahalli örf ve adetlere göre değişiklikler arz etmekte, bazen her kaza ve hatta her köy için ayrı ayrı tayin edilmiş bulunmaktadır. Mesela Kütahya'da bu oran 8 kilede 1 kile iken, Urfa livasında 10 kilede 1,5 kiledir.¹²¹

¹²¹ Ömer Lütfi Barkan, Türkiye'de Toprak Meseleleri, Toplu Eserleri/1, GözlemYayımları, İstanbul, 1980, sf. 800.

Aşâr vergisi tarım kesiminde her üründen alınmakta idi. Hububat ve hububat çeşitlerinden, bostanlarda yetiştirilen ürünlerden, meyve ağaçlarından, bağ ve üzüm mamullerinden, otlaklardan ve diğer zirai mahsulden öşür alınmış ve tahsili de aynî, nakdî ve maktû olmak üzere üç şekilde uygulanmıştır.¹²²

Öşür; kaideten harman yerinde demetler döğölüp hububatın taneleri samanından temizlendikten sonra ve çiftçi hububatını ambarlamadan önce “salari” denilen memurlar tarafından taşır ediliyordu. Dolayısıyla aşârın tahsilatı için devlet, mükellefin ayağına gitmekte idi. Böyle olunca da aşâr tahsili için devlet bir taraftan tüm mükelleflere ulaşip vergisini tahsil etmek, diğer taraftan da aynî olarak yapılan tahsilatları çürümeden değerlendirmek zorundaydı. Bu husus ise verginin maliyetini arttırdığı gibi verimliliğini azaltmaktaydı.¹²³ Öşür ile hayvanlardan alınan adet-i ağnam, merkezi devletin en önemli gelir kaynaklarını oluştuyordu.

Tanzimat Fermanı, İmparatorluğun farklı bölgelerinde farklı oranlarda toplanmakta olan öşrü, her yerde gayrı safi üzerinden yüzde on olarak saptıyordu. Ancak devletin mali bunalımının yoğunlaştığı dönemlerde öşrün oranı yüzde on beşe kadar yükselmiştir. İltizam sisteminin sürdürülmesi küçük üreticilerin üzerindeki vergi yükünü daha da arttırmıştır. Hasat yerine gelen mültezim, kendi takdirine göre her üreticinin ödeyeceği miktarı saptamaktaydı. Böylece büyük toprak sahipleri kollanıyor, küçük üreticiler daha çok yüksek oranlarda vergi ödüyorlardı.¹²⁴ Aşâr vergisinin toplanması sırasında yaşanan rahatsızlıklar, devletin zirai, iktisadi ve ictimai yapısında meydana getirdiği tahripler neticesinde 1925 yılında ortadan kaldırılmıştır.

Adet-i ağnam vergisi ise hayvancılıkla uğraşan yerleşik reâyâ ve göçebeler, Müslüman ve Gayrı Müslim ayrımı yapılmaksızın besledikleri koyun ve keçilerden alınırdı .¹²⁵ Vergi miktarı Fatih kanununa göre üç koyundan bir akçe iken daha sonra iki koyundan bir akçe olarak tespit edilmişti. Ancak bu miktar bölgelerin özelliklerine göre değişiyordu. Vidin sancağından üç koyundan bir akçe, İmroz ve Limni adalarında ise koyun başına birer akçe alınmaktaydı.¹²⁶

Adet-i ağnam vergisi önceleri bu işle vazifeli memurlar vasıtasıyla sayılarak alınırken sonraları aşâr gibi mültezimler tarafından toplanmaya başlanmıştır. Tanzimat’tan sonra iltizam usulünün terk edilmesiyle birlikte tekrar eski usule dönülmüştür.¹²⁷

18 Nisan 1840 tarihli bir nizamnamenin üçüncü maddesine göre, aynı olarak ağnam alınma usulü terk edildi ve bu vergiye çeşitli adlar yüklenerek ek resimlerde kaldırıldı. Her koyun ve keçiden eşit olarak beşer kuruş ve yirmi beşer para alınması kararlaştırıldı. “Ancak koyunların değeri bölgelere göre farklı olduğundan bu vergi bazı yerlere ağır geldi; bunun üzerine 1273’te (1856-1857 H.)

¹²² Said Öztürk, Tanzimat Döneminde Bir Anadolu Şehri Bilecik, Kitabevi Yayınları, İstanbul, 1996. sf. 184.

¹²³ Ahmet Coşkun, Maliye Nezareti Temettuât Defterlerine Göre 1844 Yılında Erzurum Ovası’nın Sosyal Ve Ekonomik Durumu, Basılmamış Yüksek Lisans Tezi, İstanbul, 1997, sf.43-44.

¹²⁴ Şevket Pamuk, Osmanlı Ekonomisinde Bağımlılık ve Büyüme, Tarih Vakfı Yurt Yayınları, İstanbul, 1994, sf. 100.

¹²⁵ Mübahat Kütükoğlu, “Osmanlı İktisadi Yapısı”, Osmanlı Devleti ve Medeniyeti Tarihi, IRCICA, C. 2, İstanbul, 1999, sf. 538.

¹²⁶ İslam Ansiklopedisi, Türkiye Diyanet Vakfı, C. 8, İstanbul, 1988, sf. 478.

¹²⁷ Pakalın, a.g.e., C:I, sf. 21.

yeniden ele alınarak tanzim edildi. Her koyun ve keçinin bir yılda yavrusu, sütü, yapağısının bölgelere göre ne kadar gelir sağladığı mahalli idarelerce ayrı ayrı tespit edildikten sonra, vergi nispeti merkezde belirlendi.¹²⁸ Değişik tarihlerde yeniden düzenlemelere tabi tutulan ağnam vergisi 1964 yılında tamamen kaldırılmıştır.

Tablo 15: Karasu Kazası, Adet-i Ağnam ve A'şar Vergileri

Köyler	Adet-i Ağnam (Kuruş)	A'şar (Kuruş)	Toplam Vergi (Kuruş)
Akkum	----	418,5	3844
Darıçayırı	2	4599	27134,5
Sinanoğlu	----	782	5010
Lahne	----	1969	17381
Milan	4	944	11650
Kuyumcular	----	738	10788
Yemlâk	----	2265,5	11398
İncirli	111	1885	23843
Belazar	----	857	14574
Koca Ali	6	1367	26540
TOPLAM	123	15825	152162,5

Devlet aşâr vergisinden aynı olarak, adet-i ağnam, hızar, âsiyâb gibi kalemlerden ise nakdi olarak vergi almıştır. Karasu kazasında 15825 kuruş aşâr vergisi toplanmıştır. En fazla aşâr vergisini 4599 kuruş ile Darıçayırı divânı en az aşâr vergisini ise 418,5 kuruş ile Akkum köyü halkı vermiştir.

Küçük baş hayvanlardan alınan adet-i ağnam vergisinin toplamı ise 123 kuruştur. Adet-i ağnam vergisi Darıçayırı, Milan, İncirli ve Koca Ali divânlarından toplanmıştır. İncirli divânında toplanan 111 kuruş adet-i ağnam vergisi aynı zamanda kazanın tümünde toplanan aşâr verginin % 90'ına tekabül etmektedir.¹²⁹

Şekil 7: Karasu Kazası Vergi Dağılım Grafiği

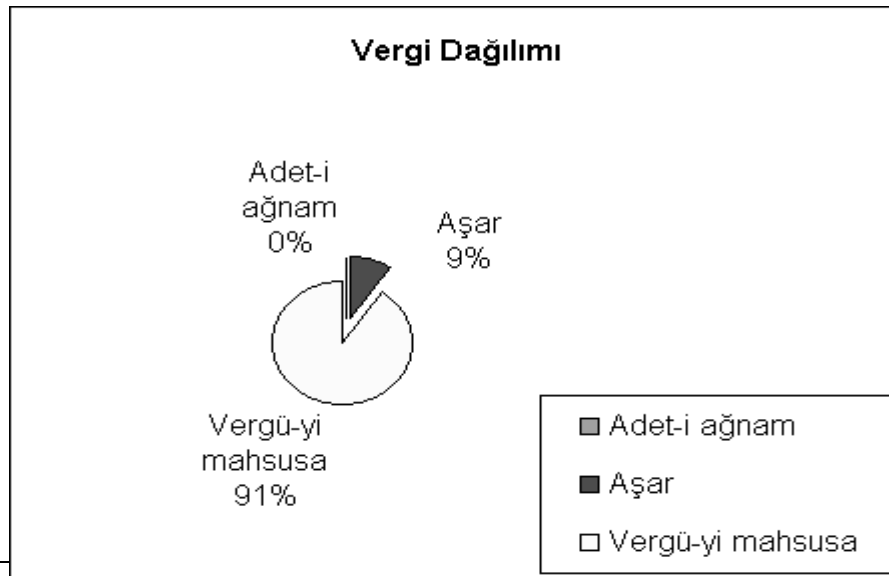

¹²⁸ İslam Ansiklopedisi, a.g.e. sf. 478.

¹²⁹ Daha geniş bilgi için bkz. Tablo 30, Karasu Kazası Temettuât Defterleri, [ML. VRD. TMT. 4017, 4018, 4019, 4020, 4021, 4022, 4023, 4024, 4025, 4026].

Karasu kazasından toplanan vergilerin % 91'ini vergü-yi mahsusa, % 9'unu aşâr vergisi oluşturmaktadır. Kazadan toplanan 123 kuruş adet-i ağnam vergisinin çok düşük deęerde olması dolayısıyla yüzdellik deęer olarak belirtilmemiştir.¹³⁰

1.6.3. Mesleki Yapılarına Göre Toplanan Vergiler

Karasu kazasında toplanan vergilerin % 72'sinin çiftçilik gelirlerinden elde edilen vergiler olduęu görülmektedir. Kazada, çiftçilerin vermiş olduęu toplam vergü-yi mahsusa miktarı 108921,5 kuruştur. Geçimini denizden saęlayan reis, gemici, tekneci, miço gibi meslek erbabının ödemiş olduęu toplam vergü-yi mahsusa miktarı 32015 kuruştur. Bu oran toplam verginin % 21'dir. Irgat, hizmetkar ve gündelikçi sınıfının vermiş olduęu toplam vergi miktarı 7123 kuruştur. Oduncu, kahveci, berber, marangoz, keresteci, baltacı vs. zanaat erbabının vermiş olduęu toplam vergi miktarı ise 4211 kuruştur.

Çiftçi sınıfından en fazla vergiyi 26755 kuruş ile Darıçayırı divânı en az vergiyi ise 3408 kuruş ile Akkum köyü vermektedir. Geçimini denizcilikten saęlayan köyler içinde en fazla vergiyi 12824 kuruş ile Koca Ali divânı, en az 224 kuruş ile Akkum köyü vermektedir. Sinanoęlu ve Yemlâk köyü ahalipleri arasında denizcilikten geliri olan hanelere rastlanmamıştır. Vergiye tabi tutulan dięer meslek gruplarının, sayıca az olması dolayısıyla deęerlendirmeye tabi tutulmamıştır.

Tablo 16: Karasu Kazası'nda Mesleklerine Göre Tespit Edilen Vergiler

	Akkum (Kuruş)	Darıçayırı (Kuruş)	Sinanoęlu (Kuruş)	Lahne (Kuruş)	Milan (Kuruş)	Kuyumcular (Kuruş)	Yemlâk (Kuruş)	İncirli (Kuruş)	Belazar (Kuruş)	Koca Ali (Kuruş)	TOPLAM (Kuruş)
Çiftçi	3408	26755	5010	13779	10275	8218	4355	13390	11649	12083	108921,5
Denizci	224	380	----	3032	1375	2420	----	9155	2605	12824	32015
Irgat	----	----	----	----	----	----	5967	----	----	----	5967
Bargirci	----	----	----	----	----	150	----	----	----	----	1783
Hizmetkar	----	----	----	570	----	----	268	----	----	----	838
Baltacı	212	----	----	----	----	----	----	----	----	----	----
İmam	----	----	----	----	----	----	138	----	----	----	138
Deveci	----	----	----	----	----	----	335	----	----	----	335
Oduncu	----	----	----	----	----	----	335	----	----	----	335
Talebe	----	----	----	----	----	----	108	----	----	----	108
Gündelikçi	----	----	----	----	----	----	----	318	----	----	318
Kahveci	----	----	----	----	----	----	----	300	----	----	300
Marangoz	----	----	----	----	----	----	----	330	----	----	330
Berber	----	----	----	----	----	----	----	350	----	----	350
Keresteci	----	----	----	----	----	----	----	----	320	----	320

¹³⁰ Bkz. Şekil:15.

Karasu kazasında geçimini çiftçilikten sağlayan hanelerin ödemiş oldukları vergi ortalaması 347 kuruştur. Ortalama en yüksek vergiyi 383 kuruşla Lahne divânı, en az ortalama vergiyi ise 304 kuruşla Kuyumcular köyü vermektedir. Denizcilik gelirlerinden hane başına elde edilen ortalama vergi miktarı 281 kuruştur. Sinanoğlu ve Yemlâk köyünde denizcilikle meşgul olan hanelere rastlanmadığı için ortalamaya dahil edilmemiştir. Kazada denizcilikten hane başına ortalama en yüksek vergiyi 316 kuruş ile İncirli, en az 127 kuruş ile Darıçayırı divânı vermiştir.¹³¹

Şekil 8: Karasu Kazası Mesleki Vergi Dağılımı Grafiği

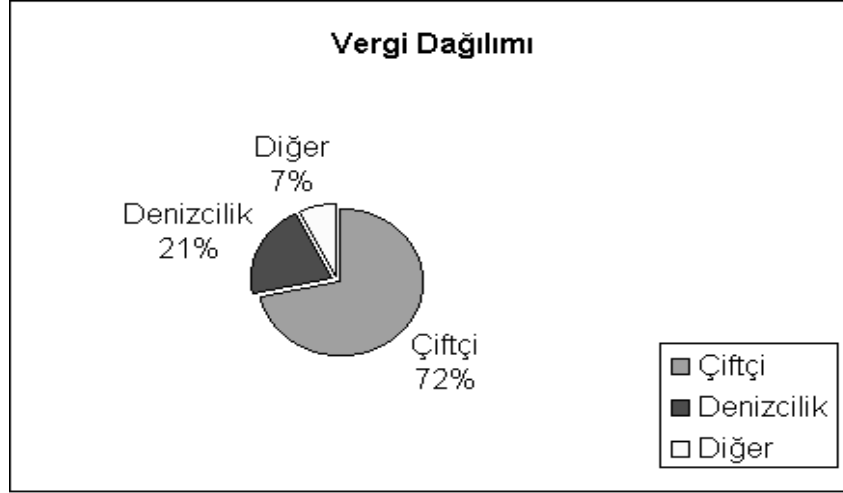

Karasu kazasında toplanan vergilerin; % 72'si çiftçilik gelirleri, % 21'i denizcilik gelirleri ve % 7'si ise hizmetkâr ve zanaatkâr vs. gibi diğer meslek gruplarının gelirlerinden alınan vergiler oluşturmaktadır.

1.6.4 Gelirlerine Göre Verginin Dağılımı

Tablo 17: Karasu Kazası Gelir Dilimlerine Göre Vergi Dağılımı

	Gelir Dilimlerine Göre Toplanan Vergiler (Kuruş)						TOPLAM
	(0-499)	(500-999)	(1000-1499)	(1500-2499)	(2500-3999)	(4000-5000)	
Akkum	----	2243	1601	----	----	----	3844
Darıçayırı	----	6206,5	13546	5738	1644	----	27134,5
Sinanoğlu	----	1685	2875	450	----	----	5010
Lahne	----	6682	7767	2932	----	----	17381
Milan	75	4230	5790	1555	----	----	11650
Kuyumcular	----	4050	4778	1960	----	----	10788
Yemlâk	831	5485	3527	1180	375	----	11398
İncirli	----	11143	9262	2038	1400	----	23843
Belazar	200	8015	3690	2669	----	----	14574
Koca Ali	180	12887	7429	6044	----	----	26540

¹³¹ Daha geniş bilgi için bkz. Tablo 28, Karasu Kazası Temettuât Defterleri, [ML. VRD. TMT. 4017, 4018, 4019, 4020, 4021, 4022, 4023, 4024, 4025, 4026].

TOPLAM	1286	62627	60265	24566	3419	----	152162,5
--------	------	-------	-------	-------	------	------	----------

Karasu kazasında hanelerin gelir durumlarına göre ödedikleri vergiler değerlendirildiğinde 0-199 kuruş ile en düşük seviyedeki gelire sahip hane sayısı 3'tür. Bunlardan vergi alınmamıştır. 200-499 kuruş geliri olan hane sayısı 26'dır. Bunda da en ön sırada 13 hane ile Yemlâk köyü gelmektedir. 200-499 kuruş geliri olan hanelerin ödemiş oldukları toplam vergi 1286 kuruştur.

Kazada 250 hanenin geliri 500-999 kuruş arsında olup en fazla haneye sahip olan gelir dilimidir. 500-999 kuruş gelire sahip en fazla hane sayısı 44 hane ile Koca Ali divânındadır. 500-999 kuruş gelire sahip olan hanelerin ödemiş oldukları verginin toplamı 62627 kuruştur.

1000-1499 kuruş gelire sahip olan hane sayısı 164'tür. 36 hane ile Darıçayırı divânı en ön sıradadır. Bu gelir dilimine sahip olanların ödemiş oldukları toplam vergi miktarı 60265 kuruştur.

1500-2499 kuruş gelire sahip olan hane sayısı 51'dir. Darıçayırı ve Koca Ali divânı 11 er hane ile ilk sıradadır. Bu gelir dilimine sahip olanların ödemiş oldukları toplam vergi miktarı 24566 kuruştur.

2500-3999 kuruş gelire sahip hane sayısı 7'dir. En fazla 3 hane ile İncirli divânında mevcuttur. Ödemiş oldukları vergi 3419 kuruştur.

Kazada 4000-5000 kuruş gelir elde eden tek hane Milan köyündedir. 4200 kuruş geliri olan Sinan oğlu Mustafa Bin Burhan isimli hane sahibinden muhtar olduğundan vergi alınmamıştır.¹³²

Şekil 9: Karasu Kazası'nın Gelir Dilimleri Grafiği

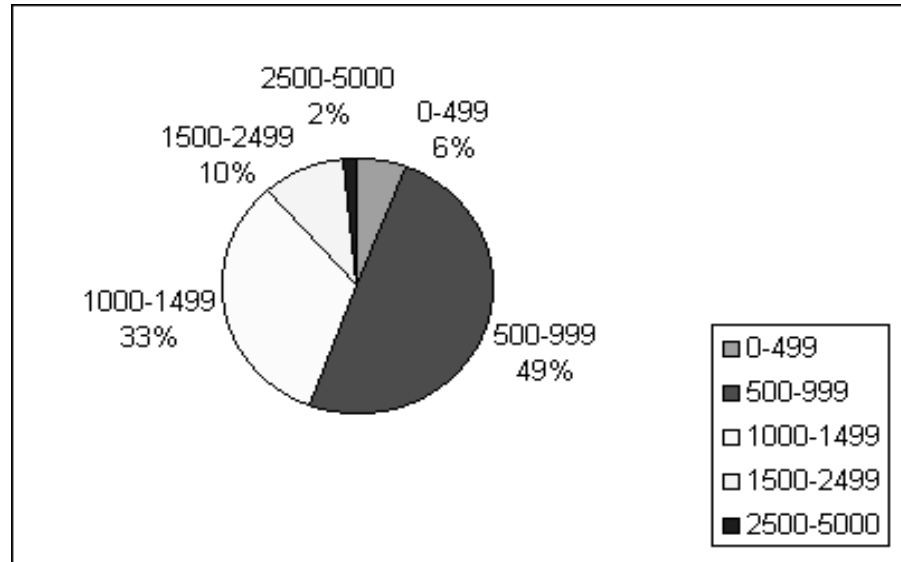

Karasu kazasında 0-499 kuruş gelire sahip olanların oranı % 6, ödemiş oldukları verginin toplam vergiye oranı % 1'dir. 500-999 kuruş geliri olan hanelerin oranı % 49 dur, ödemiş oldukları verginin toplam vergiye oranı % 41'dir. 1000-1499 kuruş geliri olan hanelerin oranı % 33, ödemiş oldukları vergi

¹³² Daha geniş bilgi için bkz. Tablo 35, Karasu Kazası Temettuât Defterleri, [ML. VRD. TMT. 4017, 4018, 4019, 4020, 4021, 4022, 4023, 4024, 4025, 4026].

toplam verginin % 40'ıdır. 1500-2499 kuruş geliri olan hanelerin oranı % 10, ödemiş oldukları vergi % 16'dır. 2500-5000 kuruş geliri olan hanelerin oranı % 2, ödedikleri vergi de % 2'dir.

1.6.5 Vergi Yüğü

Elde edilen hasılatın toplamının, tarh edilen vergiye oranı, vergi yükünü oluşturmaktadır. Karasu ve Âb-ı Sâfi kazalarının vergi yükü bu şekilde hesaplanmıştır. Bununla köylerin vermiş olduğu vergi yükü hesaplanmış, vergi yükü arasındaki farklılıklar tespit edilmiş, kazanın ortalama vergi yükü ortaya çıkarılmıştır. Aynı zamanda vergi yükü arasındaki farklılıklar vergi toplamada ki adaletin boyutlarının göstermektedir.

Tablo 18:Karasu Kazası Vergi Yüğü

Köyler	Toplam Temettu (Kuruş)	Toplam Vergi (Kuruş)	Vergi Yüğü (%)
Akkum	10780	3844	26
Darıçayırı	89250	27134,5	23
Sinanoğlu	16700	5010	23
Lahne	53550	17381	25
Milan	42650	11650	21
Kuyumcular	43950	10788	20
Yemlâk	46972	11398	20
İncirli	76400	23843	24
Belazar	50250	14574	22
Koca Ali	80950	26540	25
TOPLAM	511452	152162,5	23

Karasu kazasından toplanan hasılat 511452 kuruş, tespit edilen vergü-yi mahsusa miktarı ise 152162,5 kuruştur. Kazanın ortalama vergi yükü % 23'tür. Köyler arasındaki vergi yükü dağılımında dengesizlikler görülmektedir. Akkum köyünün vergi yükü % 26 iken Kuyumcular ve Yemlâk köyünün vergi yükü % 20'dir.¹³³

¹³³ Daha geniş bilgi için bkz. Tablo 33, Karasu Kazası Temettuât Defterleri, [ML. VRD. TMT. 4017, 4018, 4019, 4020, 4021, 4022, 4023, 4024, 4025, 4026].

SONUÇ

Tanzimat dönemi Osmanlı Devleti'nde mali politikalarda önemli değişiklikler yaşandı. Ancak bu değişiklikler İmparatorluğun ihtiyaçlarıyla kıyas edildiğinde yeterli olmamıştır. Maliye politikalarında merkezi kontrolün sağlanması amacıyla Tanzimattan hemen önce 1838'de "Maliye Nezareti" kurulmuştu. Bununla, mümkün mertebe devletin gelir ve giderlerini tek elde toplamak, taşrada ki vergi toplama usulünü bir düzene sokmak amaçlanmıştı.

Taşrada ki vergilerin hakkaniyet ölçüleri içerisinde toplanması için bazı değişiklikler yapıldı. Daha önceleri mültezimler vasıtasıyla toplanan vergi uygulamasına son verildi. Merkezden eyalet ve sancaklara gönderilen geniş yetkili muhassıllar vasıtasıyla vergi toplamaya başlandı. Muhassıllara yardımcı olmaları için mahallin ileri gelenlerinden Muhassıllık Meclisleri oluşturuldu. 1840 yılında uygulamaya geçen muhassıllık sistemi ile halkın emlak, arazi, ve kazancına göre vergi toplanması kararlaştırıldı. Uygulama sürecinde yaşanan sıkıntılar dolayısıyla 1842 yılında kaldırıldı.

Kaldırılan muhassıllık sisteminin yerine Müşirlik Nizamı kuruldu. Muhassıllık Meclislerinin yerine de Memleket Meclisi ihdas edildi. 1844 yılında

halkın ileri gelenlerinin vermiş olduđu raporlar dođrultusunda vergi adaletinin sađlanması için emlak, arazi ve temettu sayımının yapılması kararlaştırıldı. Bu şekilde önce 1840 ve 1844-45 yıllarını kapsayan süreçte yapılan tahrirler neticesinde Temettuât Defterleri ortaya çıkmış oldu.

1831 yılında yapılan nüfus sayımına göre Karasu kazasında ki erkek nüfus sayısı 1302 kişidir. 1844 yılı Temettuât Defterlerinde ki, her hanenin tahmini 5 kişiden mürekkep olduđu varsayımından hareketle nüfus tahmini yapılmıştır. Buna göre Karasu kazası 507 hane ve tahmini nüfusu 2535 kişidir. 1831 yılındaki nüfus sayımında kadınlarla erkeklerin oranı eşit olarak düşünülürse Temettuât Defterlerindeki tahmini nüfus ile paralellik arz ettiđi görölmektedir.

Karasu kazasında Gayrı Müslüm unsurlara rastlanmamıştır. Kazada etnik yapı ađırlıklı olarak Türkmendir. Bunun dışında tek tük de olsa Laz, Tatar, Kürt, nüfusa rastlanmaktadır.

Karasu kazasının toplam 10 köyünde Temettuât Defterlerine dayanarak yapılan çalışmalar neticesinde temel geçim kaynađının tarımsal faaliyetler olduđu görölmüştür. Karasu kazası tarım ürünlerinden elde edilen gelir, toplam gelirin % 71'ine, tekabül etmektedir. Karasu kazası ahali tarımsal gelirlerden toplam 230678 kuruş gelir elde etmiştir. Karasu kazasında tarım ürünleri gelir ortalaması yaklaşık 710 kuruştur. Tarımdan sonra Karasu kazasında ikinci derecede geçim kaynađı deniz taşımacılıđıdır.

Karasu kazasının deniz kenarında olması tarımsal faaliyetlere alternatif olarak, kara yolu taşımacılıđından hem daha kolay hem daha ucuz olan deniz taşımacılıđının gelişmesini sađlamıştır. Karasu kazasında Sinanođlu ve Yemlâk köyü dışındaki bütün köylerde denizcilik faaliyetiyle meşgul haneler mevcuttur. Kazada 123 hane (mevcut hanelerin % 22'si) geçimini reislik, gemicilik, miçoluk, tekneçilik gibi denizcilik faaliyetlerinden temin etmektedir. Denizcilik faaliyetlerinden elde edilen gelir, 99680 kuruştur. Bu oran toplam gelirin % 19'una tekabül etmektedir. Kazada denizcilikten sađlanan ortalama gelir 838 kuruştur. Bu oran, tarım ürünlerinden elde edilen gelir ortalamasından biraz daha yüksektir.

Karasu kazasında daha çok hinta, şa'ir, çavdar, erzen, alef, kabluca gibi tahıl mahsulleri ile palamut, mısır gibi tarım ürünleri yetiştirilmektedir. Her iki kazada da en fazla üretilen tarım ürünü hintadır. Karasu kazasında bahçecilik ve bostancılık yapılmamaktadır. Ayrıca Karasu kazasında yetişen palamut sadece Yemlâk köyünde üretilmektedir.

Kazanın önemli yol güzergâhı üzerinde olmaması daha fazla gelişmesini engellemiştir. Bu durum kazada ticaretle meşgul olan esnafının gelişmesini engellemiştir. Karasu kazasında berber, baltacı, keresteci, beygirci, oduncu gibi zanaatkârların oranı % 6'dır.

Karasu kazasında hayvancılık yapılmaktadır. Fakat hayvancılık daha ziyade hanelerin kendi ihtiyaçlarını karşılamaya yönelik faaliyet olarak yapıldığından gelir olarak fazla getirisi yoktur. Tarlada hayvanların iş gücünden istifade edildiđi gibi besin olarak ta etinden ve sütünden faydalanılmaktadır. Karasu kazasında ki hanelerin % 56'sı (284 hane) hayvancılıktan gelir elde etmektedir. Kazada ki toplam hayvancılık geliri 15048 kuruştur. Bunun 2475

kuruşu arıcılıktan temin edilmiştir. Bu oran toplam gelirin % 2'sine, tekabül etmektedir. Kazada hayvancılıktan elde edilen gelir ortalaması 40,6 kuruştur. Kazada ki hayvanların % 80'i büyük baş, % 17'si küçük baş, % 3'ü yük ve binek hayvanıdır.

Karasu kazasının rant gelirleri; hızar, kiralık tarla, ekmek fırını, kahvehane, asiyyâb ve sefinecilikten elde edilen gelirlerdir. Kazada rant gelirlerinden elde edilen hasılat, toplam hasılatın % 2'sidir.

Karasu kazasında toplanılan vergilerin % 72'si tarım ürünlerinden, % 21'i denizcilik gelirlerinden, % 7'si zanaatkârlardan alınan vergilerdir. Karasu kazasında vergilerin % 91'ü vergü-yi mahsusa, % 9'sı aşâr vergisidir.

Karasu kazasında köylerden toplanan vergi dağılımı şu şekildedir:

Darıçayırı	% 18	Milan	% 8
Koca Ali	% 17	Kuyumcular	%7
İncirli	% 16	Yemlâk	%7
Lahne	% 11	Akkum	%3
Belâzar	% 10	Sinanoglu	%3

Karasu kazasından toplanan vergilerin hakkaniyet ölçülerine uymadığı, adaletsiz vergi uygulamalarının olduğu temettuât defterlerinde açıkça görülmektedir. Karasu kazasının vergi yükü % 23'dir.

III. BÖLÜM

TRANSKRİPSİYON

1. KARASU KAZASI

1.1. Akkum Karyesi

Bolu eyaletinin hâvi olduğu kazâlardan İzmid Kaimmakamlığı dahilinde kâin Karasu kazâsına tabi Darıçayır'ı divânına merbut Akkum karyesinde mukîm ahalinin emlâk ve arâzi temettuâtının miktarını mübeyyin defteridir.

Hane Numero

1 1

Karaman oğlu İbrahim Bin Mehmed'in emlak ve arzî ve temettu'ı

1)¹³⁴ Erbab-ı ziraatden idüğü

2) Sene-i sâbıkada vergü-yi mahsusadan bir senede vermiş olduğu, Guruş: 496

3) A'şâr ve rüsumu olarak bir senede i'ta eylemiş olduğu

Hinta	Çavdar	Mısır	Erzen	Alef	Kapluca	Cem'an
Keyl	Keyl	Keyl	Keyl	Keyl	Keyl	Guruş
2	2	0,5	0,5	0,5	0,5	45,5
Guruş	Guruş	Guruş	Guruş	Guruş	Guruş	
24	20	5	4	2,5	2	

4) Mezrû' tarla

6) Sağman inek

8) Camus öküzü

Dönüm: 10

Re's

Re's

Hasılât-ı seneviyesi

2

2

Guruş

Hasılât-ı seneviyesi

9) Kara sığır öküzü

409,5 sene 1260

Guruş

Re's

300 sene 1261

20

2

709,5

7) Palaz camus

10) Arı kovanı

5) Gayr-i mezrû' tarla

Re's

Adet:2

Dönüm: 20

1

Hasılât-ı

seneviyesi

(Devrinde ziraat olunmak üzere)

Guruş

10

Mecmû'undan merkûmun bir senede tahminen temettu'ı

Guruş

499,5

700,5 Zuhûrât

1200

Hane Numero

2 2

Akbaldır oğlu Hüseyin Bin Ali'nin emlak ve arzî ve temettu'ı

1) Erbab-ı ziraatden idüğü

2) Sene-i sâbıkada vergü-yi mahsusadan bir senede vermiş olduğu, Guruş: 626

3) A'şâr ve rüsumu olarak sene-i sâbıkada bir senede i'ta eylemiş olduğu

Hinta	Çavdar	Şa'ir	Erzen	Cem'an yekün
Keyl	Keyl	Keyl	Keyl	Guruş
2	2	1	1	59
Guruş	Guruş	Guruş	Guruş	
24	20	7	8	

4) Mezrû' tarla

6) Sağman inek

8) Camus öküzü

Dönüm: 12

Re's

Re's

Hasılât-ı seneviyesi

4

2

Guruş

Hasılât-ı seneviyesi

9) Kara sığır öküzü

531 sene 1260

Guruş

Re's

400 sene 1261

40

2

¹³⁴ Temettuât Defterlerinin orjinallerinde cümle başlarında numaralandırma yoktur. Fakat bu çalışmada transkripsiyonun daha kolay anlaşılması açısından her cümle başı numaralandırılmıştır. Onun dışındaki transkripsiyonlarda Temettuât Defterlerinin formatına uygun olarak transkrip yapılmıştır.

931
5) Gayr-i mevrû' tarla
Dönüm: 13
7) Kısır inek
Re's
1
Mecmû'undan merkûmun bir senede tahminen temettu'ı
Guruş
571
829 Zuhûrât
1400

Hane Numero
3 3

Karakurt ođlu Ali Bin İbrahim'nin emlâk ve arâzi ve temettu'ı

- 1) Erbab-ı ziraatden idüđi
- 2) Sene-i sâbıkada vergü-yi mahsusadan bir senede vermiş olduđu, Guruş:436
- 3) A'şâr ve rüsumu olarak sene-i sâbıkada bir senede i'ta eylemiş olduđu

Hınta	Çavdar	Cem'an yekün
Keyl	Keyl	Guruş
2	2	44
Guruş	Guruş	
24	20	

4) Mevrû' tarla
öküzü

Dönüm: 4
Hasılât-ı seneviyyesi
Guruş
394 sene 1260
250 sene 1261
644

5) Gayr-i mevrû' tarla

Dönüm: 4

6) Kara sığır

Re's
2

Mecmû'undan merkûmun bir senede tahminen temettu'ı
Guruş

396
454 Zuhurat
850

Hane Numero
4 4

Hacı ođlu İbrahim Bin Hacı Ali'nin emlâk ve arâzi ve temettu'ı

- 1) Erbab-ı ziraatden idüđi
- 2) Sene-i sâbıkada vergü-yi mahsusadan bir senede vermiş olduđu, Guruş: 168
- 3) A'şâr ve rüsumu olarak sene-i sâbıkada bir senede i'ta eylemiş olduđu

Hınta	Çavdar	Şa'ir	Cem'an yekün
Keyl	Keyl	Keyl	Guruş
2	1	1	41
Guruş	Guruş	Guruş	
24	10	7	

4) Mevrû' tarla
öküzü

Dönüm: 4
Hasılât-ı seneviyyesi
Guruş
369 sene 1260
300 sene 1261
669

6) Sağman camus

Re's
1
Hasılât-ı seneviyyesi
Guruş
30

8) Kara sığır

Re's
2

5) Gayr-i mevrû' tarla

Dönüm: 13

Mecmû'undan merkûmun bir senede tahminen temettu'ı

Guruş

399

351 Zuhûrât

750

Hane Numero

5 5

Hacı oğlu Veli Bin Hacı Ali'nin emlâk ve arâzi ve temettu'ı

1) Erbab-ı ziraatden idüğü

2) Sene-i sâbıkada vergü-yi mahsusadan bir senede vermiş olduğu, Guruş:168

3) A'şâr ve rüsumu olarak sene-i sâbıkada bir senede i'ta eylemiş olduğu

Hınta Çavdar Cem'an yekün

Keyl Keyl Guruş

2 1 34

Guruş Guruş

24 10

4) Mezrû' tarla

5) Gayr-i mezrû' tarla

6) Camus öküzü

Dönüm: 4

Dönüm: 2

Re's

Hasılât-ı seneviyyesi

Guruş

306 sene 1260

250 sene 1261

556

7) Kara sığır öküzü

Re's

2

Mecmû'undan merkûmun bir senede tahminen temettu'ı

Guruş

306

394 Zuhurat

700

Hane Numero

6 6

Kürd Ali Bin İbrahim'in emlâk ve arâzi ve temettu'ı

2) Erbab-ı ziraatden idüğü

3) Sene-i sâbıkada vergü-yi mahsusadan bir senede vermiş olduğu, Guruş:479

4) A'şâr ve rüsumu olarak sene-i sâbıkada bir senede i'ta eylemiş olduğu

Hınta Çavdar Cem'an yekün

Keyl Keyl Guruş

3 2 56

Guruş Guruş

36 20

5) Mezrû' tarla

7) Sağman inek

9) Kara sığır öküzü

Dönüm: 12

Re's

Re's

Hasılât-ı seneviyyesi

4

2

Guruş

Hasılât-ı seneviyyesi

10) Arı kovanı

504 sene 1260

Guruş

Adet:2

400 sene 1261

40

Hasılât-ı

seneviyyesi

904

8) Camus öküzü

Guruş

6) Gayr-i mezrû' tarla

Re's

10

Dönüm: 13

2

Mecmû'undan merkûmun bir senede tahminen temettu'ı

Guruş
559
741 Zuhûrât
1300

Hane Numero
7 7

Molla Veli Bin Ali'nin emlak ve arzî ve temettu'ı

1) Erbab-ı ziraatden idüğü

2) Sene-i sâbıkada vergü-yi mahsusadan bir senede vermiş olduğu, Guruş:244

3) A'sâr ve rüsumu olarak sene-i sâbıkada bir senede i'ta eylemiş olduğu

Hınta	Çavdar	Cem'an yekün
Keyl	Keyl	Guruş
2	1	34

Guruş	Guruş
24	10

4) Mezrû' tarla

Dönüm:6

Hasılât-ı seneviyyesi

Guruş

306 sene 1260 200 sene 1261
506

6) Gayr-i mezrû' tarla

Dönüm: 2

Mecmû'undan merkûmun bir senede tahminen temettu'ı

Guruş
306
444 Zuhûrât
750

Hane Numero
8 8

Abacı Mehmet Bin Abdullah'nin emlak ve arzî ve temettu'ı

1) Erbab-ı ziraatden idüğü

2) Sene-i sâbıkada vergü-yi mahsusadan bir senede vermiş olduğu, Guruş:313

3) A'sâr ve rüsumu olarak sene-i sâbıkada bir senede i'ta eylemiş olduğu

Hınta	Çavdar	Cem'an yekün
Keyl	Keyl	Guruş
2	2	44

Guruş	Guruş
24	20

4) Mezrû' tarla

Dönüm: 9

Hasılât-ı seneviyyesi

Guruş

396 sene 1260

200 sene 1261

596

5) Gayr-i mezrû' tarla

Dönüm: 10

6) Kara sığır öküzü

Re's

2

Mecmû'undan merkûmun bir senede tahminen temettu'ı

Guruş
396
404 Zuhûrât
800

Hane Numero
9 9

Sarı Ali Bin Mustafa'nın emlak ve arazi ve temettu'ı

- 1) Erbab-ı ziraatden idüğü
- 2) Sene-i sâbıkada vergü-yi mahsusadan bir senede vermiş olduğu, Guruş:313
- 3) A'sâr ve rüsumu olarak sene-i sâbıkada bir senede i'ta eylemiş olduğu

Hınta	Çavdar	Şa'ir	Cem'an yekün
Keyl	Keyl	Keyl	Guruş
1	2	1	39
Guruş	Guruş	Guruş	
12	20	7	

- 4) Mezrû' tarla
öküzü
Dönüm: 9
Hasılât-ı seneviyyesi
Guruş
351 sene 1260
150 sene 1261
501
- 5) Gayr-i mezrû' tarla
Dönüm: 10
- 6) Kara sığır
Re's
2

Mecmû'undan merkûmun bir senede tahminen temettu'ı

Guruş
351
549 Zuhûrât
900

Hane Numero
10 10

Keleş Mustafa oğlu Mehmet Bin Mustafa'nın emlak ve arazi ve temettu'ı

- 1) Sağır idüğü
- 2) Sene-i sâbıkada vergü-yi mahsusadan bir senede vermiş olduğu, Guruş:000
- 3) Sağır olduğundan ve ticareti olmadığından vergü tarh olunmadığı
- 4) Gayr-i mezrû' tarla
Dönüm: 2
- 5) Sağman inek
Re's
3
- 6) Kısır inek
Re's
2

Hasılât-ı seneviyyesi
Guruş
30

Mecmû'undan merkûmun bir senede tahminen temettu'ı

Guruş
30 Sağır olduğundan başka ticarete
iktidarı olmadığı

Hane Numero
11 11

Kabakçı oğlu Abdullah Bin Hasan'nın emlak ve arazi ve temettu'ı

- 1) Erbab-ı ziraatden idüğü
- 2) Sene-i sâbıkada vergü-yi mahsusadan bir senede vermiş olduğu, Guruş:313
- 3) A'sâr ve rüsumu olarak sene-i sâbıkada bir senede i'ta eylemiş olduğu

Hınta	Çavdar	Cem'an yekün
Keyl	Keyl	Guruş
1	1	22
Guruş	Guruş	
12	10	

- 4) Mezrû' tarla
öküzü
Dönüm: 2
- 5) Gayr-i mezrû' tarla
Dönüm: 8
- 6) Kara sığır
Re's

Guruş

198 sene 1260

150 sene 1261

348

Mecmû'undan merkûmun bir senede tahminen temettu'ı

Guruş

198

402 Zuhûrât

600

Hane Numero

12 12

Tarık oğlu Ali Bin Mehmet'in emlâk ve arâzi ve temettu'ı

1) Gemici idüğü

2) Sene-i sâbıkada vergü-yi mahsusadan bir senede vermiş olduğu, Guruş:224

Sakin olduğu hanesinden gayrı bir gûnâ emlâk ve arâzi ve bağ ve bahçe ve hayvanat vesairesi olmayup gemicilik ile me'lûf olduğu.

Merkûmun bir senede tahminen temettu'ı

Guruş

750

Hane Numero

13 13

Kavak oğlu Mehmet Bin İsmail'in emlâk ve arâzi ve temettu'ı

1) Baltacı idüğü

2) Sene-i sâbıkada vergü-yi mahsusadan bir senede vermiş olduğu, Guruş:212

Sakin olduğu hanesinden gayrı bir gûnâ emlâk ve arâzi ve bağ ve bahçe ve hayvanat vesairesi olmayup gündelikçilik ile me'lûf olduğu.

Merkûmun bir senede tahminen temettu'ı

Guruş

750

Cem'an yekün

Temettuât

Vergü

Guruş

Guruş

10780

3844

Bâlâ-yı defterde mestur olduğu vechile Karasu kazâsına tabi Darıçayır'ı divânına merbut Akkum karyesi ahhalilerinin nizamına tevfikân numunelerine tatbikan emlâk ve arâzi ve temettuâtları cümlemiz marifetiyle tahrir ve tesbit defter kılındığı işbu zir deftere şer verilerek tahrir olundu.

1.2. Darıçayırı Divânı

Bolu eyaleti mülhakatından Kocaeli Sancağı dahilinde kâin Karasu kazâsına tabi Darıçayırı divânında mukîm ahhalinin emlâk ve arâzi temettuâtlarının mikdarını mübeyyin defteridir.

Hane Numero

1 1

Kavuk oğlu İbrahim Bin Mustafa'nın emlâk ve arâzi ve temettu'ı

1) Erbab-ı ziraatden idüğü

2) Sene-i sâbıkada vergü-yi mahsusadan bir senede vermiş olduğu, Guruş: 436
3) A'şâr ve rüsumu olarak sene-i sâbıkada bir senede i'ta eylemiş olduğu
Hinta Çavdar Mısır Erzen Şa'ir Alef Kapluca Cem'an
yekün

Keyl	Keyl	Keyl	Keyl	Keyl	Keyl	Keyl	Guruş
2	0,5	1	0,5	1	1	0,5	57
Guruş	Guruş	Guruş	Guruş	Guruş	Guruş	Guruş	
24	5	10	4	7	5	2	

4) Mezrû' tarla
Dönüm: 10
Hasılât-ı seneviyyesi
Guruş
513 sene 1260
350 sene 1261
863
5) Gayr-i mezzrû' tarla
Dönüm: 10 (Devrinde ziraat
seneviyyesi
olunmak üzere)

6) Sağman camus
Re's
2
Hasılât-ı seneviyyesi
Guruş
60
7) Kısır camus
Re's
1
8) Camus öküzü
Re's
2
9) Kara sığır öküzü
Re's
2
10) Arı kovanı
Adet:2
Hasılât-ı

Guruş
10

Mecmû'undan merkûmun bir senede tahminen temettu'ı

Guruş
583
817 Zuhûrât
1400

Hane Numero
2 2

Kavuk oğlu Abdülfettah Bin Mustafa'nın emlâk ve arâzi ve temettu'ı

1) Erbab-ı ziraatden idüğü

2) Sene-i sâbıkada vergü-yi mahsusadan bir senede vermiş olduğu, Guruş: 436

3) A'şâr ve rüsumu olarak sene-i sâbıkada bir senede i'ta eylemiş olduğu

Hinta	Çavdar	Erzen	Cem'an yekün
Keyl	Keyl	Keyl	Guruş
1	2	2	57
Guruş	Guruş	Guruş	
12	20	16	

4) Mezzrû' tarla
Dönüm: 10
Re's

6) Kara sığır ineği
Re's
1
Hasılât-ı seneviyyesi
Guruş
10
7) Camus öküzü
2
8) Kara sığır öküzü
Re's
2

Hasılât-ı seneviyyesi
Guruş
412 sene 1260
300 sene 1261
712

5) Gayr-i mezzrû' tarla
Dönüm: 10

Mecmû'undan merkûmun bir senede tahminen temettu'ı

Guruş
442
758 Zuhûrât
1200

Hane Numero
3 3

Laz oğlu Ali Dayı Bin İsmail'in emlak ve arazi ve temettu'ı

1) Erbab-ı ziraatden idüğü

2) Sene-i sâbıkada vergü-yi mahsusadan bir senede vermiş olduğu, Guruş: 436

3) A'sâr ve rüsumu olarak sene-i sâbıkada bir senede i'ta eylemiş olduğu

Hinta	Çavdar	Şa'ir	Cem'an yekün
Keyl	Keyl	Keyl	Guruş
2	1	2	48
Guruş	Guruş	Guruş	
24	10	14	

4) Mezrû' tarla

Dönüm: 8

Hasılât-ı seneviyyesi

Guruş

432 sene 1260

350 sene 1261

782

5) Gayr-i mezrû' tarla

Dönüm: 10

6) Sağman camus

Re's

1

Hasılât-ı seneviyyesi

Guruş

30

7) Kısır camus

Re's

1

8) Kara sığır öküzü

Re's

2

9) Bir bab hizarda

Hissesi

Hasılât-ı seneviyyesi

Guruş

180

Mecmû'undan merkûmun bir senede tahminen temettu'ı

Guruş

642

358 Zuhûrât

1000

Hane Numero
4 4

İncirli oğlu Hüseyin Bin Hüseyin'in emlak ve arazi ve temettu'ı

1) Erbab-ı ziraatden idüğü

2) Sene-i sâbıkada vergü-yi mahsusadan bir senede vermiş olduğu, Guruş: 436

3) A'sâr ve rüsumu olarak sene-i sâbıkada bir senede i'ta eylemiş olduğu

Hinta	Çavdar	Cem'an yekün
Keyl	Keyl	Guruş
3	3	66
Guruş	Guruş	
36	30	

4) Mezrû' tarla

öküzü

Dönüm: 8

Hasılât-ı seneviyyesi

Guruş

594 sene 1260

350 sene 1261

944

5) Gayr-i mezrû' tarla

Dönüm: 10

6) Camus öküzü

Re's

2

7) Kara sığır

Re's

2

Mecmû'undan merkûmun bir senede tahminen temettu'ı

Guruş

594

406 Zuhûrât

1000

Hane Numero
5 5

Tok oğlu İsmail Bin Ali'nin emlak ve arazi ve temettu'ı

1) Erbab-ı ziraatden idüğü

2) Sene-i sâbıkada vergü-yi mahsusadan bir senede vermiş olduğu, Guruş: 479

3) A'şâr ve rüsumu olarak sene-i sâbıkada bir senede i'ta eylemiş olduğu

Hinta	Çavdar	Erzen	Cem'an yekün
Keyl	Keyl	Keyl	Guruş
4	1	1	66
Guruş	Guruş	Guruş	
48	10	8	

4) Mezrû' tarla

Dönüm: 13

Re's

Hasılât-ı seneviyyesi

Guruş

594 sene 1260

400 sene 1261

994

5) Gayr-i mevrû' tarla

Dönüm: 6

6) Sağman camus

Re's

1

Hasılât-ı seneviyyesi

Guruş

30

7) Sağman İneği

Re's

1

Hasılât-ı seneviyyesi

Guruş

10

Mecmû'undan merkûmun bir senede tahminen temettu'ı

Guruş

634

616 Zuhûrât

1250

Hane

Numero

6

6

Tok oğlu Abdülfettah Bin Ali'nin emlâk ve arâzi ve temettu'ı

1) Erbab-ı ziraatden idüğü

2) Sene-i sâbıkada vergü-yi mahsusadan bir senede vermiş olduğu, Guruş: 479

3) A'şâr ve rüsumu olarak sene-i sâbıkada bir senede i'ta eylemiş olduğu

Hinta	Çavdar	Cem'an yekün
Keyl	Keyl	Guruş
5	1	70
Guruş	Guruş	
60	10	

4) Mezrû' tarla

Dönüm: 6

Hasılât-ı seneviyyesi

Guruş

630 sene 1260

500 sene 1261

1100

5) Gayr-i mevrû' tarla

Dönüm: 3

6) Sağman camus

Re's

1

Hasılât-ı seneviyyesi

Guruş

30

7) Camus öküzü

Re's

2

8) Kara sığır

Re's

2

Mecmû'undan merkûmun bir senede tahminen temettu'ı

Guruş

660

640 Zuhûrât

1300

Hane Numero
7 7

Tok oğlu Mustafa Bin Mehmet'in emlak ve arazi ve temettu'ı

1) Erbab-ı ziraatden idüğü

2) Sene-i sâbıkada vergü-yi mahsusadan bir senede vermiş olduğu, Guruş: 479

3) A'sâr ve rüsumu olarak sene-i sâbıkada bir senede i'ta eylemiş olduğu

Hinta	Çavdar	Cem'an yekün
Keyl	Keyl	Guruş
4	3	78

Guruş	Guruş
48	30

4) Mezrû' tarla

Dönüm: 5

Hasılât-ı seneviyyesi

Guruş

702 sene 1260

500 sene 1261

1202

5) Gayr-i mezrû' tarla

Dönüm: 5

Hasılât-ı seneviyyesi

6) Sağman camus

Re's

2

Hasılât-ı seneviyyesi

Guruş

60

7) Kısır camus

Re's

8) Camus öküzü

Re's

2

9) Kara sığır öküzü

Re's

2

10) Arı kovanı

Adet:5

1

Guruş

25

Mecmû'undan merkûmun bir senede tahminen temettu'ı

Guruş

782

618 Zuhûrât

1400

Hane Numero
8 8

Musalli oğlu Feyzullah Bin Musalli'nin emlak ve arazi ve temettu'ı

1) Erbab-ı ziraatden idüğü

2) Sene-i sâbıkada vergü-yi mahsusadan bir senede vermiş olduğu, Guruş: 626

3) A'sâr ve rüsumu olarak sene-i sâbıkada bir senede i'ta eylemiş olduğu

Hinta	Çavdar	Cem'an yekün
Keyl	Keyl	Guruş
5	3	90

Guruş	Guruş
60	30

4) Mezrû' tarla

Dönüm: 18

Hasılât-ı seneviyyesi

Guruş

810 sene 1260

600 sene 1261

1410

5) Gayr-i mezrû' tarla

Dönüm: 18

seneviyyesi

6) Sağman camus

Re's

1

Hasılât-ı seneviyyesi

Guruş

30

7) Kısır camus

Re's

2

8) Camus öküzü

Re's

2

9) Kara sığır öküzü

Re's

2

10) Bir bab hizarda

Hissesi

Hasılât-ı

Guruş

25

Mecmû'undan merkûmun bir senede tahminen temettu'ı

Guruş
1040
560 Zuhûrât
1600

Hane Numero
9 9

.....¹³⁵ oğlu Hasan Bin Mehmed'in emlâk ve arâzi ve temettu'ı

- 1) Erbab-ı ziraatden idüğü
- 2) Sene-i sâbıkada vergü-yi mahsusadan bir senede vermiş olduğu, Guruş: 206
- 3) A'şâr ve rüsumu olarak sene-i sâbıkada bir senede i'ta eylemiş olduğu

Hinta	Çavdar	Cem'an yekün
Keyl	Keyl	Guruş
3	2	56
Guruş	Guruş	
36	20	

- 4) Mezrû' tarla
Dönüm: 10
- 6) Sağman camus
- 7) Camus öküzü

Re's

Hasılât-ı seneviyyesi	3	2
Guruş	Hasılât-ı seneviyyesi	8) Kara sığır öküzü
504 sene 1260	Guruş	Re's
<u>450</u> sene 1261	90	2
954		

- 5) Gayr-i mezzrû' tarla
Dönüm: 7

Mecmû'undan merkûmun bir senede tahminen temettu'ı

Guruş
594
806 Zuhûrât
1400

Hane Numero
10 10

Kurd oğlu Mehmed Bin Mehmed'in emlâk ve arâzi ve temettu'ı

- 1) Erbab-ı ziraatden idüğü
- 2) Sene-i sâbıkada vergü-yi mahsusadan bir senede vermiş olduğu, Guruş: 420
- 5) A'şâr ve rüsumu olarak sene-i sâbıkada bir senede i'ta eylemiş olduğu

Hinta	Çavdar	Cem'an yekün
Keyl	Keyl	Guruş
4	1	58
Guruş	Guruş	
48	10	

- 4) Mezzrû' tarla
Dönüm: 10
- 6) Sağman inek
- 8) Kara sığır öküzü

Hasılât-ı seneviyyesi	1	2
Guruş	Hasılât-ı seneviyyesi	9) Arı kovani
522 sene 1260	Guruş	Adet:3
<u>400</u> sene 1261	10	Hasılât-ı
seneviyyesi		
922		

- 5) Gayr-i mezzrû' tarla

- 7) Camus öküzü

Guruş
15

¹³⁵ Çözümü yapılamamıştır. Bundan sonraki sayfalarda da çözümü yapılamayanlar "....." şeklinde gösterilecektir.

Dönüm: 15

2

Mecmû'undan merkûmun bir senede tahminen temettu'ı

Guruş

547

453 Zuhûrât

1000

Hane Numero

11 11

Kara Ahmed oğlu Emin Bin Ahmed'in emlâk ve arâzi ve temettu'ı

1) Erbab-ı ziraatden idüğü

2) Sene-i sâbıkada vergü-yi mahsusadan bir senede vermiş olduğu, Guruş: 206

3) A'şâr ve rüsumu olarak sene-i sâbıkada bir senede i'ta eylemiş olduğu

Hinta Çavdar Cem'an yekün

Keyl Keyl Guruş

2 1 34

Guruş Guruş

24 10

4) Mezrû' tarla

5) Gayr-i mezrû' tarla

6) Kara sığır

öküzü

Dönüm: 10

Dönüm: 6

Re's

Hasılât-ı seneviyyesi

2

Guruş

306 sene 1260

250 sene 1261

556

Mecmû'undan merkûmun bir senede tahminen temettu'ı

Guruş

306

344 Zuhûrât

650

Hane Numero

12 12

Kuru oğlu Mehmed Bin Mustafa'nın emlâk ve arâzi ve temettu'ı

1) Erbab-ı ziraatden idüğü

2) Sene-i sâbıkada vergü-yi mahsusadan bir senede vermiş olduğu, Guruş: 206

3) A'şâr ve rüsumu olarak sene-i sâbıkada bir senede i'ta eylemiş olduğu

Hinta Çavdar Cem'an yekün

Keyl Keyl Guruş

1 2 32

Guruş Guruş

12 20

4) Mezrû' tarla

5) Gayr-i mezrû' tarla

6) Kara sığır

öküzü

Dönüm: 10

Dönüm: 7

Re's

Hasılât-ı seneviyyesi

2

Guruş

288 sene 1260

250 sene 1261

538

Mecmû'undan merkûmun bir senede tahminen temettu'ı

Guruş

Hane Numero
13 13

Musa oğlu Mehmed Bin Musa'nın emlak ve arazi ve temettu'ı

1) Erbab-ı ziraatden idüğü

2) Sene-i sâbıkada vergü-yi mahsusadan bir senede vermiş olduğu, Guruş: 396

3) A'sâr ve rüsumu olarak sene-i sâbıkada bir senede i'ta eylemiş olduğu

Hınta	Çavdar	Şa'ir	Cem'an yekün
Keyl	Keyl	Keyl	Guruş
3	2	2	70

Guruş	Guruş	Guruş
36	20	14

4) Mezrû' tarla

Dönüm: 13

5) Gayr-i mezrû' tarla

Dönüm:7

7) Camus öküzü

Re's

Hasılât-ı seneviyyesi

Guruş

630 sene 1260

450 sene 1261

1080

6) Sağman inek

Re's

2

Hasılât-ı seneviyyesi

Guruş

20

2

8) Kara sığır öküzü

Re's

2

Mecmû'undan merkûmun bir senede tahminen temettu'ı

Guruş

650

400 Zuhûrât

1050

Hane Numero
14 14

Köse oğlu Mehmed Bin Mehmed'in emlak ve arazi ve temettu'ı

1) Erbab-ı ziraatden idüğü

2) Sene-i sâbıkada vergü-yi mahsusadan bir senede vermiş olduğu, Guruş: 479

3) A'sâr ve rüsumu olarak sene-i sâbıkada bir senede i'ta eylemiş olduğu

Hınta	Çavdar	Erzen	Cem'an yekün
Keyl	Keyl	Keyl	Guruş
4	2	2	84

Guruş	Guruş	Guruş
48	20	16

4) Mezrû' tarla

Dönüm: 15

Hasılât-ı seneviyyesi

Guruş

756 sene 1260

600 sene 1261

1356

6) Sağman camus

2

Hasılât-ı seneviyyesi

Guruş

60

7) Kısır camus

Re's

1

8) Camus öküzü

Re's

2

9) Kara sığır öküzü

Re's

2

10) Bir bab hizarda

Hissesi

Hasılât-ı

5) Gayr-i mezrû' tarla

Dönüm: 20

seneviyyesi

Guruş

35

Mecmû'undan merkûmun bir senede tahminen temettu'ı

Guruş
851
849 Zuhûrât
1700

Hane Numero
15 15

Keleş oğlu Ali Bin Mehmed'in emlak ve arzî ve temettu'ı

1) Erbab-ı ziraatden idüğü

2) Sene-i sâbıkada vergü-yi mahsusadan bir senede vermiş olduğu, Guruş: 112

3) A'sâr ve rüsumu olarak sene-i sâbıkada bir senede i'ta eylemiş olduğu

Hinta	Erzen	Cem'an yekün
Keyl	Keyl	Guruş
1	1	20

Guruş	Guruş
12	8

4) Mezrû' tarla
öküzü

Dönüm: 3
Hasılât-ı seneviyyesi
Guruş
180 sene 1260
150 sene 1261
330

5) Gayr-i mezrû' tarla

Dönüm:7
6) Sağman inek
Re's
8
Hasılât-ı seneviyyesi
Guruş
80

7) Kara sığır

Re's
2

Mecmû'undan merkûmun bir senede tahminen temettu'ı

Guruş
260
490 Zuhûrât
750

Hane Numero
16 16

Musalli oğlu Mehmed Bin Musalli'nin emlak ve arzî ve temettu'ı

1) Erbab-ı ziraatden idüğü

2) Sene-i sâbıkada vergü-yi mahsusadan bir senede vermiş olduğu, Guruş: 112

3) A'sâr ve rüsumu olarak sene-i sâbıkada bir senede i'ta eylemiş olduğu

Hinta	Çavdar	Cem'an yekün
Keyl	Keyl	Guruş
2	1	34

Guruş	Guruş
24	10

4) Mezrû' tarla
tarla

Dönüm: 7
Hasılât-ı seneviyyesi
seneviyyesi
Guruş
306 sene 1260
250 sene 1261
556

5) Gayr-i mezrû' tarla

Dönüm:6
6) Sağman inek
Re's
1
Hasılât-ı seneviyyesi
Guruş
10

7) Kiraya verdiği

Dönüm:4
Hasılât-ı
Guruş
20

Mecmû'undan merkûmun bir senede tahminen temettu'ı

Guruş

Hane Numero
17 17

Kadı oğlu Yakup Bin Mehmed'in emlâk ve arâzi ve temettu'ı

1) Erbab-ı ziraatden idüğü

2) Sene-i sâbıkada vergü-yi mahsusadan bir senede vermiş olduğu, Guruş: 112

3) A'sâr ve rüsumu olarak sene-i sâbıkada bir senede i'ta eylemiş olduğu

Hinta Çavdar Cem'an yekün

Keyl Keyl Guruş

3 2 56

Guruş Guruş

36 20

4) Mezrû' tarla

5) Gayr-i mezrû' tarla

7) Kara sığır

öküzü

Dönüm: 10

Dönüm:10

Re's

Hasılât-ı seneviyyesi

6) Sağman inek

2

Guruş

Re's

504 sene 1260

2

400 sene 1261

Hasılât-ı seneviyyesi

904

Guruş

20

Mecmû'undan merkûmun bir senede tahminen temettu'ı

Guruş

524

326 Zuhûrât

850

Hane Numero
18 18

Keleş oğlu Yusuf Bin Mustafa'nın emlâk ve arâzi ve temettu'ı

1) Erbab-ı ziraatden idüğü

2) Sene-i sâbıkada vergü-yi mahsusadan bir senede vermiş olduğu, Guruş: 313

3) A'sâr ve rüsumu olarak sene-i sâbıkada bir senede i'ta eylemiş olduğu

Hinta Çavdar Cem'an yekün

Keyl Keyl Guruş

4 3 84

Guruş Guruş

48 30

4) Mezrû' tarla

6) Sağman inek

7) Camus öküzü

Dönüm: 10

Re's

Re's

Hasılât-ı seneviyyesi

2

2

Guruş

Hasılât-ı seneviyyesi

8) Kara sığır

öküzü

702 sene 1260

Guruş

Re's

550 sene 1261

20

2

1252

5) Gayr-i mezrû' tarla

Dönüm: 15

Mecmû'undan merkûmun bir senede tahminen temettu'ı

Guruş
722
428 Zuhûrât
1150

Hane Numero
19 19

Kavuk oğlu Hacı Hüseyin Bin Hasan'ın emlâk ve arâzi ve temettu'ı

1) Erbab-ı ziraatden idüğü

2) Sene-i sâbıkada vergü-yi mahsusadan bir senede vermiş olduğu, Guruş: 822

3) A'şâr ve rüsumu olarak sene-i sâbıkada bir senede i'ta eylemiş olduğu

Hinta	Çavdar	Erzen	Cem'an yekün
Keyl	Keyl	Keyl	Guruş
6	3	1	110
Guruş	Guruş	Guruş	
72	30	8	

4) Mezrû' tarla
Dönüm: 50

7) Sağman inek

10) Kara sığır öküzü
Re's

Re's

Hasılât-ı seneviyyesi
Guruş
990 sene 1260
750 sene 1261
seneviyyesi
1740

1
Hasılât-ı seneviyyesi
Guruş
10

2
11) Arı kovanı
Adet:20
Hasılât-ı

5) Gayr-i mevrû' tarla
Dönüm:47

8) Palaz camus
Re's
7

Guruş
100
12) Bir bab hizarda
Hissesi

6) Sağman camus
Re's
8
seneviyyesi

9) Kısır camus
Re's

Hasılât-ı

Hasılât-ı seneviyyesi
Guruş
240

6
12) Camus öküzü
Re's
2

Guruş
20

Mecmû'undan merkûmun bir senede tahminen temettu'ı

Guruş
1740
1210 Zuhûrât
2950

Hane Numero
20 20

Tok oğlu Yusuf Bin Mehmed'in emlâk ve arâzi ve temettu'ı

1) Erbab-ı ziraatden idüğü

2) Sene-i sâbıkada vergü-yi mahsusadan bir senede vermiş olduğu, Guruş: 822

3) A'şâr ve rüsumu olarak sene-i sâbıkada bir senede i'ta eylemiş olduğu

Hinta	Çavdar	Şa'ir	Cem'an yekün
Keyl	Keyl	Keyl	Guruş
3	2	2	70
Guruş	Guruş	Guruş	
36	20	14	

4) Mezrû' tarla
Dönüm: 15

6) Sağman camus

8) Camus öküzü
Re's

Hasılât-ı seneviyyesi

10

2

Guruş	Hasılât-ı seneviyesi	9) Kara sığır öküzü
630 sene 1260	Guruş	Re's
<u>450</u> sene 1261	300	2
1080	7) Kısır camus	10) Arı kovanı
5) Gayr-i mevrû' tarla	Re's	Adet:6
Dönüm: 15	3	Hasılât-ı
seneviyesi		

Mecmû'undan merkûmun bir senede tahminen temettu'ı

Guruş
960
1190 Zuhûrât
2150

Hane Numero
21 21

Keleş oğlu Mustafa Bin Mustafa'nın emlak ve arazi ve temettu'ı

- 1) Erbab-ı ziraatden idüğü
- 2) Sene-i sâbıkada vergü-yi mahsusadan bir senede vermiş olduğu, Guruş: 313
- 3) A'sâr ve rüsumu olarak sene-i sâbıkada bir senede i'ta eylemiş olduğu

Hinta	Çavdar	Şa'ir	Cem'an yekün
Keyl	Keyl	Keyl	Guruş
3	2	2	70
Guruş	Guruş	Guruş	
36	20	14	

- 4) Mevrû' tarla
 - 6) Sağman inek
 - 7) Camus öküzü
- Dönüm: 10
- Re's

Hasılât-ı seneviyesi	1	2
Guruş	Hasılât-ı seneviyesi	8) Kara sığır öküzü
630 sene 1260	Guruş	Re's
<u>500</u> sene 1261	10	2
1130		

- 5) Gayr-i mevrû' tarla
- Dönüm: 7

Mecmû'undan merkûmun bir senede tahminen temettu'ı

Guruş
640
560 Zuhûrât
1200

Hane Numero
22 22

Topçu oğlu Osman Bin Ali'nin emlak ve arazi ve temettu'ı

- 1) Erbab-ı ziraatden idüğü
- 2) Sene-i sâbıkada vergü-yi mahsusadan bir senede vermiş olduğu, Guruş: 822
- 3) A'sâr ve rüsumu olarak sene-i sâbıkada bir senede i'ta eylemiş olduğu

Hinta	Çavdar	Erzen	Şa'ir	Cem'an yekün
Keyl	Keyl	Keyl	Keyl	Guruş
5	2	2	2	120
Guruş	Guruş	Guruş	Guruş	
60	20	16	14	

- 4) Mevrû' tarla
- 7) Sağman inek
- 9) Camus öküzü

Dönüm: 30		Re's	Re's
Hasılât-ı seneviyyesi	2		2
Guruş	Hasılât-ı seneviyyesi	10) Kara sığır öküzü	
1080 sene 1260	Guruş	Re's	
<u>800</u> sene 1261	20	4	
1880	8) Kısır camus	11) Bir bab hizarda	
5) Gayr-i mezrû' tarla	Re's	Hissesi	
Dönüm:20	2		Hasılât-ı
seneviyyesi			
6) Sağman camus		Guruş	
Re's		300	
4			
Hasılât-ı seneviyyesi			
Guruş			
120			

Mecmû'undan merkûmun bir senede tahminen temettu'ı

Guruş
1520
530 Zuhûrât
2050

Hane Numero
23 23

Topçu oğlu Ali Bin Emin'nin emlâk ve arâzi ve temettu'ı

1) Sağır idüğü			
2) Sene-i sâbıkada vergü-yi mahsusadan bir senede vermiş olduğu, Guruş:000			
3) Sağır bulunduğundan vergü tarh olunmadığı			
4) Kiraya verdiği tarla	6) Sağman camus	8) Bir bab hizarda	
Dönüm: 10		Re's	Hissesi
Hasılât-ı seneviyyesi	2		Hasılât-ı
seneviyyesi			
Guruş	Hasılât-ı seneviyyesi	Guruş	
50 sene 1260	Guruş	10	
<u>30</u> sene 1261	60		
80	7) Kısır camus		
5) Gayr-i mezrû' tarla	Re's		
Dönüm:7	1		

Mecmû'undan merkûmun bir senede tahminen temettu'ı

Guruş
150 Sağır olduğundan başka ticarete
muktedir olmadığı

Hane Numero
24 24

İncirli oğlu Bilal Bin Abdullah'ın emlâk ve arâzi ve temettu'ı

1) Erbab-ı ziraatden idüğü			
2) Sene-i sâbıkada vergü-yi mahsusadan bir senede vermiş olduğu, Guruş: 479			
3) A'sâr ve rüsumu olarak sene-i sâbıkada bir senede i'ta eylemiş olduğu			
Hinta	Çavdar	Cem'an yekün	
Keyl	Keyl	Guruş	
5	3	90	
Guruş	Guruş		

60	30		
4) Mezrû' tarla öküzü		5) Gayr-i mezrû' tarla	7) Kara sığır
Dönüm: 13		Dönüm: 7	
Re's			
Hasılât-ı seneviyesi		6) Camus öküzü	2
Guruş		Re's	
810 sene 1260		2	
<u>650</u> sene 1261			
1460			

Mecmû'undan merkûmun bir senede tahminen temettu'ı

Guruş
810
540 Zuhûrât
1350

Hane Numero
25 25

..... oğlu Hüseyin Bin Mehmed'in emlâk ve arâzi ve temettu'ı

- 1) Erbab-ı ziraatden idüğü
- 2) Sene-i sâbıkada vergü-yi mahsusadan bir senede vermiş olduğu, Guruş: 479
- 3) A'şâr ve rüsumu olarak sene-i sâbıkada bir senede i'ta eylemiş olduğu

Hinta	Çavdar	Şa'ir	Cem'an yekün
Keyl	Keyl	Keyl	Guruş
3	2	2	70
Guruş	Guruş	Guruş	
36	20	14	

4) Mezrû' tarla	6) Sağman inek	8) Kara sığır öküzü
Dönüm: 15	Re's	Re's
Hasılât-ı seneviyesi	2	2
Guruş	Hasılât-ı seneviyesi	9) Arı kovanı
630 sene 1260	Guruş	Adet:6
<u>450</u> sene 1261	20	Hasılât-ı seneviyesi
1080	7) Camus öküzü	Guruş
5) Gayr-i mezrû' tarla	Re's	30
Dönüm: 15	2	

Mecmû'undan merkûmun bir senede tahminen temettu'ı

Guruş
670
430 Zuhûrât
1100

Hane Numero
26 26

Şaban oğlu Yakup Bin Yusuf'un emlâk ve arâzi ve temettu'ı

- 1) Erbab-ı ziraatden idüğü
- 2) Efkar bulunup ticareti olmadığından vergi tarh olunmadığı, Guruş: 000
- 3) A'şâr ve rüsumu olarak sene-i sâbıkada bir senede i'ta eylemiş olduğu

Hinta	Erzen	Cem'an yekün
Keyl	Keyl	Guruş
1	1	20
Guruş	Guruş	
12	8	

4) Mezrû' tarla	5) Gayr-i mezrû' tarla
-----------------	------------------------

Dönüm: 2
Hasılât-ı seneviyyesi
Guruş
180 sene 1260
100 sene 1261
280

Dönüm:4

Mecmû'undan merkûmun bir senede tahminen temettu'ı

Guruş
180
220 Zuhûrât
400

Hane Numero
27 27

Kara Feyzullah oğlu Hüsetin Bin Mehmed'nin emlâk ve arâzi ve temettu'ı

- 1) Sağır idüğü
- 2) Sene-i sâbıkada vergü-yi mahsusadan bir senede vermiş olduğu, Guruş:000
- 3) Sağır bulunduğundan vergü tarh olunmadığı
- 4) A'şâr ve rüsümü olarak bir senede ita eylemiş olduğu

Hınta	Cem'an yekün
Keyl	Guruş
1	12

Guruş
12

- 6) Mezrû' tarla

Dönüm: 4
Hasılât-ı seneviyyesi
Guruş
108 sene 1260
70 sene 1261
178

- 7) Gayr-i mezzrû' tarla

Dönüm:7

Mecmû'undan merkûmun bir senede tahminen temettu'ı

Guruş
108
102 Zuhûrât
210

Hane Numero
28 28

Kavak oğlu İsmail Bin Mehmed'nin emlâk ve arâzi ve temettu'ı

- 1) Amele manda idüğü
- 2) Sene-i sâbıkada vergü-yi mahsusadan bir senede vermiş olduğu, Guruş:000
- 3) Amele manda olup ticareti olmadığından vergü tarh olunmadığı
- 4) A'şâr ve rüsümü olarak bir senede ita eylemiş olduğu

Hınta	Kaplca	Çavdar	Cem'an yekün
Keyl	Keyl	Keyl	Guruş
0,5	1	0,5	15
Guruş	Guruş	Guruş	
6	4	5	

- 5) Mezzrû' tarla

Dönüm: 5
Hasılât-ı seneviyyesi
seneviyyesi
Guruş

- 6) Gayr-i mezzrû' tarla

Dönüm:7

- 7) Arı kovanı

Adet:1
Hasılât-ı

Guruş

135 sene 1260
60 sene 1261
195

5

Mecmû'undan merkûmun bir senede tahminen temettu'ı
Guruş

140 Amele manda olup gayr-ı ticareti
olmadığı

Hane Numero
29 29

Laz oğlu İbrahim Mehmed'in emlâk ve arâzi ve temettu'ı

1) Erbab-ı ziraatden idüğü

2) Sene-i sâbıkada vergü-yi mahsusadan bir senede vermiş olduğu, Guruş: 100

3) A'sâr ve rüsumu olarak sene-i sâbıkada bir senede i'ta eylemiş olduğu

Hinta	Erzen	Cem'an yekün
Keyl	Keyl	Guruş
1	1	20

Guruş	Guruş
12	8

4) Mezrû' tarla

Dönüm: 7

Hasılât-ı seneviyyesi

Guruş

180 sene 1260

150 sene 1261

330

5) Gayr-i mezrû' tarla

Dönüm:5

Mecmû'undan merkûmun bir senede tahminen temettu'ı
Guruş

180

420 Zuhûrât

600

Hane Numero
30 30

Soğancı İbrahim Bin Feyzullah'ın emlâk ve arâzi ve temettu'ı

1) Erbab-ı ziraatden idüğü

2) Sene-i sâbıkada vergü-yi mahsusadan bir senede vermiş olduğu, Guruş: 479

3) A'sâr ve rüsumu olarak sene-i sâbıkada bir senede i'ta eylemiş olduğu

Hinta	Çavdar	Erzen	Cem'an yekün
Keyl	Keyl	Keyl	Guruş
2	1	2	50

Guruş	Guruş	Guruş
24	10	16

4) Mezrû' tarla

öküzü

Dönüm: 12

Re's

Hasılât-ı seneviyyesi

Guruş

450 sene 1260

300 sene 1261

750

5) Gayr-i mezrû' tarla

Dönüm:2

6) Kara sığır

2

Mecmû'undan merkûmun bir senede tahminen temettu'ı
Guruş

Hane Numero
31 31

Hacı Ali oğlu Abdi Bin Ali'nin emlak ve arazi ve temettu'ı

1) Erbab-ı ziraatden idüğü

2) Sene-i sâbıkada vergü-yi mahsusadan bir senede vermiş olduğu, Guruş: 313

3) A'sâr ve rüsumu olarak sene-i sâbıkada bir senede i'ta eylemiş olduğu

Hinta	Çavdar	Cem'an yekün
Keyl	Keyl	Guruş
2	2	44
Guruş	Guruş	
24	20	

4) Mezrû' tarla
tarla

5) Gayr-i mevrû' tarla

7) Kiraya verdiği

Dönüm: 12

Dönüm:12

Dönüm:3

Hasılât-ı seneviyyesi
seneviyyesi

6) Kara sığır öküzü

Hasılât-ı

Guruş
396 sene 1260
300 sene 1261
696

Re's
2

Guruş
10

Mecmû'undan merkûmun bir senede tahminen temettu'ı

Guruş
406

344 Zuhûrât
750

Hane Numero
32 32

Koca kulak oğlu Ali Bin İbrahim'in emlak ve arazi ve temettu'ı

1) Erbab-ı ziraatden idüğü

2) Sene-i sâbıkada vergü-yi mahsusadan bir senede vermiş olduğu, Guruş: 336

3) A'sâr ve rüsumu olarak sene-i sâbıkada bir senede i'ta eylemiş olduğu

Hinta	Çavdar	Şa'ir	Cem'an yekün
Keyl	Keyl	Keyl	Guruş
3	1	2	60
Guruş	Guruş	Guruş	
36	10	14	

4) Mezrû' tarla
Dönüm: 8

6) Sağman inek
Re's

8) Camus öküzü
Re's

Hasılât-ı seneviyyesi
Guruş

2

2

öküzü

Hasılât-ı seneviyyesi

9) Kara sığır

540 sene 1260
450 sene 1261
990

Guruş
20

Re's
2

5) Gayr-i mevrû' tarla
Dönüm: 8

7) Arı kovani

10) Kısır inek

Adet:2

Re's

Hasılât-ı seneviyyesi

1

Guruş
10

Mecmû'undan merkûmun bir senede tahminen temettu'ı

Guruş
570
430 Zuhûrât
1000

Hane Numero
33 33

Eşekli oğlu Ali Bin Hüseyin'in emlak ve arâzi ve temettu'ı

- 1) Erbab-ı ziraatden idüğü
- 2) Sene-i sâbıkada vergü-yi mahsusadan bir senede vermiş olduğu, Guruş: 479
- 3) A'şâr ve rüsumu olarak sene-i sâbıkada bir senede i'ta eylemiş olduğu

Hınta	Çavdar	Erzen	Cem'an yekün
Keyl	Keyl	Keyl	Guruş
4	1	4	90
Guruş	Guruş	Guruş	
48	10	32	

4) Mezrû' tarla
Dönüm: 20
Hasılât-ı seneviyesi
Guruş
810 sene 1260
650 sene 1261
1460

6) Sağman camus
Re's
2
Hasılât-ı seneviyesi
Guruş
60

8) Camus öküzü
Re's
2
9) Kara sığır öküzü
Re's
2

5) Gayr-i mezrû' tarla
Dönüm: 20

7) Sağman inek
Re's
1
Hasılât-ı seneviyesi
Guruş
10

Mecmû'undan merkûmun bir senede tahminen temettu'ı

Guruş
890
210 Zuhûrât
1100

Hane Numero
34 34

Döngel oğlu İsmail Bin Ali'in emlak ve arâzi ve temettu'ı

- 1) Erbab-ı ziraatden idüğü
- 2) Sene-i sâbıkada vergü-yi mahsusadan bir senede vermiş olduğu, Guruş: 479
- 3) A'şâr ve rüsumu olarak sene-i sâbıkada bir senede i'ta eylemiş olduğu

Hınta	Çavdar	Erzen	Kapluca	Cem'an yekün
Keyl	Keyl	Keyl	Keyl	Guruş
1	4	1	2	70
Guruş	Guruş	Guruş	Guruş	
12	40	8	10	

4) Mezrû' tarla
Dönüm: 10
Hasılât-ı seneviyesi
Guruş
630 sene 1260
530 sene 1261
1130

6) Sağman inek
Re's
2
Hasılât-ı seneviyesi
Guruş
20

7) Camus öküzü
Re's
2
8) Kara sığır öküzü
Re's
2

5) Gayr-i mezrû' tarla

Dönüm: 10

Mecmû'undan merkûmun bir senede tahminen temettu'ı

Guruş

650

550 Zuhûrât

1200

Hane Numero

34 34

Karaman oğlu Mustafa Bin Mustafa'nın emlâk ve arâzi ve temettu'ı

1) Erbab-ı ziraatden idüğü

2) Sene-i sâbıkada vergü-yi mahsusadan bir senede vermiş olduğu, Guruş: 336

3) A'şâr ve rüsumu olarak sene-i sâbıkada bir senede i'ta eylemiş olduğu

Hınta Çavdar Şa'ir Cem'an yekün

Keyl Keyl Keyl Guruş

3 3 2 80

Guruş Guruş Guruş

36 30 14

4) Mezrû' tarla

Dönüm: 20

Hasılât-ı seneviyyesi

Guruş

seneviyyesi

720 sene 1260

600 sene 1261

1320

5) Gayr-i mezrû' tarla

Dönüm: 25

6) Sağman camus

Re's

2

Hasılât-ı seneviyyesi

Guruş

60

7) Palaz camus

Re's

1

8) Sağman inek

Re's

2

Hasılât-ı

Guruş

20

9) Camus öküzü

Re's

2

10) Kara sığır öküzü

Re's

2

Mecmû'undan merkûmun bir senede tahminen temettu'ı

Guruş

800

350 Zuhûrât

1150

Hane Numero

36 36

Eşekli oğlu Yusuf Ağa Bin Hasan Ağa'nın emlâk ve arâzi ve temettu'ı

1) Erbab-ı ziraatden idüğü

2) Sene-i sâbıkada vergü-yi mahsusadan bir senede vermiş olduğu, Guruş: 300

3) A'şâr ve rüsumu olarak sene-i sâbıkada bir senede i'ta eylemiş olduğu

Hınta Çavdar Kapluca Cem'an yekün

Keyl Keyl Keyl Guruş

5 3 2 120

Guruş Guruş Guruş

60 30 8

4) Mezrû' tarla

Dönüm: 40

Re's

Hasılât-ı seneviyyesi

Guruş

882 sene 1260

6) Sağman camus

2

Hasılât-ı seneviyyesi

Guruş

8) Kara sığır öküzü

Re's

4

9) Bir bab hizada

Hissesi

650 sene 1261
seneviyyesi
1532
5) Gayr-i mezzrû' tarla
Dönüm:45

60

Hasılât-ı

7) Camus öküzü
Re's
4

Guruş
80

Mecmû'undan merkûmun bir senede tahminen temettu'ı

Guruş
1022
578 Zuhûrât
1600

Hane
37
Numero
37

Eşekli oğlu Ali Efendi Bin Hasan Ağa'nın emlâk ve arâzi ve temettu'ı

1) Erbab-ı ziraatden idüğü

2) Sene-i sâbıkada vergü-yi mahsusadan bir senede vermiş olduğu, Guruş: 000

3) Hatip bulunduğundan vergi tarh olunmadığı

4) A'şâr ve rüsumu olarak sene-i sâbıkada bir senede i'ta eylemiş olduğu

Hinta Keyl 6 Guruş 72	Çavdar Keyl 2 Guruş 20	Erzen Keyl 1 Guruş 8	Cem'an yekün Guruş 100 006 Adet-i ağnam rüsumu re's <u>16</u>
-----------------------------------	------------------------------------	----------------------------------	--

5) Mezzrû' tarla
Dönüm: 35
Hasılât-ı seneviyyesi
Guruş
900 sene 1260
700 sene 1261
1600

10) Palaz camus
Re's
2

15) Sağman keçi
Re's
5

11) Camus öküzü
Re's
4

Hasılât-ı seneviyyesi
Guruş
35

6) Gayr-i mezzrû' tarla
Dönüm: 30

12) Kara sığır öküzü
Re's
2

16) Erkek keçi
Re's
3

7) Sağman camus
Re's
4

13) Sağman camus
Re's
4

Hasılât-ı seneviyyesi
Guruş
3

Hasılât-ı seneviyyesi
Guruş
120

Hasılât-ı seneviyyesi
Guruş
120

17) Bir bab hizarda
Hissesi
Hasılât-ı seneviyyesi

8) Sağman inek
Re's
3

14) Erkek ağnam
Re's
3

Guruş
80

Hasılât-ı seneviyyesi
Guruş
50

Hasılât-ı seneviyyesi
Guruş
6

18) Etmekçi fırını
Bab:1
Hasılât-ı

9) Kısır camus
Re's
2

Guruş
200

Mecmû'undan merkûmun bir senede tahminen temettu'ı

Guruş
1483

617 Zuhûrât
2100

Hane Numero
38 38

Çaltabanlı oğlu İsmail Ağa Bin İbrahim Ağa'nın emlak ve arazi ve temettu'ı

1) Erbab-ı ziraatden idüğü

2) Sene-i sâbıkada vergü-yi mahsusadan bir senede vermiş olduğu, Guruş:180

3) A'sâr ve rüsumu olarak sene-i sâbıkada bir senede i'ta eylemiş olduğu

Hinta	Çavdar	Erzen	Cem'an yekün
Keyl	Keyl	Keyl	Guruş
2	2	2	60
Guruş	Guruş	Guruş	
24	20	16	

4) Mezrû' tarla

Dönüm: 10

Hasılât-ı seneviyesi

Guruş

tarla

540 sene 1260

350 sene 1261

890

5) Gayr-i mezrû' tarla

Dönüm: 15

6) Sağman camus

Re's

2

Hasılât-ı seneviyesi

Guruş

60

7) Sağman inek

Re's

2

Hasılât-ı seneviyesi

Guruş

20

8) Kara sığır öküzü

Re's

2

9) Kiraya verdiği

Dönüm:8

Hasılât-ı seneviyesi

Guruş

30

Mecmû'undan merkûmun bir senede tahminen temettu'ı

Guruş

650

450 Zuhûrât

1100

Hane Numero
39 39

Mehmed oğlu Molla Mehmed Bin Hasan'nın emlak ve arazi ve temettu'ı

1) Muallim-i sıbyan idüğü

2) Sene-i sâbıkada vergü-yi mahsusadan bir senede vermiş olduğu, Guruş:000

3) Muallim-i sıbyan ve fukaradan bulunduğundan vergi tarh olunmadığı

Sakin olduğu hanesinden gayrı bir gûnâ emlak ve arazi ve bağ ve bahçe ve hayvanat vesairesi olmayup imamlık hizmetiyle geçinmekte olduğu.

Merkûmun bir senede tahminen temettu'ı

Guruş

450

Hane Numero
40 40

Çaltabanlı oğlu İsmail Bin Deli Ali'nin emlak ve arazi ve temettu'ı

3) Hizmetkâr idüğü

4) Sene-i sâbıkada vergü-yi mahsusadan bir senede vermiş olduğu, Guruş:000

5) Efkâr bulunduğundan vergi tarh olunmadığı

Sakin olduğu hanesinden gayrı bir gûnâ emlak ve arazi ve bağ ve bahçe ve hayvanat vesairesi olmayup hizmetkârlık ile me'lûf olduğu.

Merkûmun bir senede tahminen temettu'ı

Guruş

Hane Numero
41 41

Tebraki oğlu Mehmed Bin Ali'nin emlak ve arazi ve temettu'ı

1) Erbab-ı ziraatden idüğü

2) Sene-i sâbıkada vergü-yi mahsusadan bir senede vermiş olduğu, Guruş: 479

3) A'şâr ve rüsumu olarak sene-i sâbıkada bir senede i'ta eylemiş olduğu

Hinta	Çavdar	Cem'an yekün
Keyl	Keyl	Guruş
5	3	90

60 30

Guruş Guruş

4) Mezrû' tarla

5) Gayr-i mezrû' tarla

7) Kara sığır

öküzü

Dönüm: 12

Dönüm:10

Re's

Hasılât-ı seneviyesi

6) Camus öküzü

2

Guruş

Re's

810 sene 1260

2

650 sene 1261

1460

Mecmû'undan merkûmun bir senede tahminen temettu'ı

Guruş

810

440 Zuhûrât

1250

Hane Numero
42 42

Döngel oğlu İbrahim Bin Mustafa'nın emlak ve arazi ve temettu'ı

1) Erbab-ı ziraatden idüğü

2) Sene-i sâbıkada vergü-yi mahsusadan bir senede vermiş olduğu, Guruş: 313

3) A'şâr ve rüsumu olarak sene-i sâbıkada bir senede i'ta eylemiş olduğu

Hinta	Çavdar	Erzen	Cem'an yekün
Keyl	Keyl	Keyl	Guruş
1	1	1	30

Guruş Guruş

12

10

8

4) Mezrû' tarla

5) Gayr-i mezrû' tarla

6) Kara sığır

öküzü

Dönüm: 12

Dönüm:15

Re's

Hasılât-ı seneviyesi

2

Guruş

270 sene 1260

200 sene 1261

470

Mecmû'undan merkûmun bir senede tahminen temettu'ı

Guruş

270

280 Zuhûrât

Hane Numero
43 43

Kalaycı oğlu Emin Bin Mehmed'in emlak ve arazi ve temettu'ı

1) Erbab-ı ziraatden idüğü

2) Sene-i sâbıkada vergü-yi mahsusadan bir senede vermiş olduğu, Guruş: 313

3) A'şâr ve rüsumu olarak sene-i sâbıkada bir senede i'ta eylemiş olduğu

Hınta	Çavdar	Şa'ir	Cem'an yekün
Keyl	Keyl	Keyl	Guruş
3	1	3	65
Guruş	Guruş	Guruş	
36	8	21	

4) Mezrû' tarla
öküzü

Dönüm: 15
Hasılât-ı seneviyyesi
Guruş
585 sene 1260
400 sene 1261
985

6) Sağman inek

Re's
2

Hasılât-ı seneviyyesi
Guruş
20

7) Kara sığır

Re's
2

5) Gayr-i mezrû' tarla
Dönüm: 7

Mecmû'undan merkûmun bir senede tahminen temettu'ı

Guruş
605
395 Zuhûrât
1000

Hane Numero
44 44

Burnaz oğlu Mehmed Çavuş Bin Ahmed'in emlak ve arazi ve temettu'ı

1) Erbab-ı ziraatden idüğü

2) Sene-i sâbıkada vergü-yi mahsusadan bir senede vermiş olduğu, Guruş: 210

3) A'şâr ve rüsumu olarak sene-i sâbıkada bir senede i'ta eylemiş olduğu

Hınta	Çavdar	Şa'ir	Cem'an yekün
Keyl	Keyl	Keyl	Guruş
3	4	2	90
Guruş	Guruş	Guruş	
36	40	14	

4) Mezrû' tarla

Dönüm: 18
Hasılât-ı seneviyyesi
Guruş

6) Sağman inek

Re's
2

Hasılât-ı seneviyyesi

7) Camus öküzü

Re's
2

8) Kara sığır

öküzü

810 sene 1260
600 sene 1261
1410

Guruş
20

Re's
2

5) Gayr-i mezrû' tarla
Dönüm: 10

Mecmû'undan merkûmun bir senede tahminentemettu'ı

Guruş
830
170 Zuhûrât

Hane Numero
45 45

Burnaz oğlu Kara İbrahim Bin Ali'in emlak ve arzî ve temettu'ı

1) Erbab-ı ziraatden idüğü

2) Sene-i sâbıkada vergü-yi mahsusadan bir senede vermiş olduğu, Guruş: 436

3) A'şâr ve rüsumu olarak sene-i sâbıkada bir senede i'ta eylemiş olduğu

Hinta	Çavdar	Şa'ir	Cem'an yekün
Keyl	Keyl	Keyl	Guruş
4	2	1	71
Guruş	Guruş	Guruş	
48	16	7	

4) Mezrû' tarla

6) Sağman camus

7) Camus

öküzü

Dönüm: 17

Re's

Re's

Hasılât-ı seneviyyesi

1

2

Guruş

Hasılât-ı seneviyyesi

8) Kara sığır

öküzü

639 sene 1260

Guruş

Re's

450 sene 1261

30

2

1089

5) Gayr-i mezrû' tarla

Dönüm: 15

Mecmû'undan merkûmun bir senede tahminen temettu'ı

Guruş

669

431 Zuhûrât

1100

Hane Numero
46 46

Ömer oğlu Hasan Bin Ömer'in emlak ve arzî ve temettu'ı

1) Erbab-ı ziraatden idüğü

2) Sene-i sâbıkada vergü-yi mahsusadan bir senede vermiş olduğu, Guruş: 411

3) A'şâr ve rüsumu olarak sene-i sâbıkada bir senede i'ta eylemiş olduğu

Hinta	Çavdar	Cem'an yekün
Keyl	Keyl	Guruş
5	1	70
Guruş	Guruş	
60	10	

4) Mezrû' tarla

6) Sağman camus

7) Palaz camus

Dönüm: 13

Re's

Re's

Hasılât-ı seneviyyesi

3

2

Guruş

Hasılât-ı seneviyyesi

8) Kara sığır

öküzü

630 sene 1260

Guruş

Re's

450 sene 1261

90

2

1080

5) Gayr-i mezrû' tarla

Dönüm: 17

Mecmû'undan merkûmun bir senede tahminen temettu'ı

Guruş

720

530 Zuhûrât
1250

Hane Numero
47 47

Kemal Ali Bin Hüseyin'in'in emlak ve arazi ve temettu'ı

1) Erbab-ı ziraatden idüğü

2) Sene-i sâbıkada vergü-yi mahsusadan bir senede vermiş olduğu, Guruş: 626

3) A'sâr ve rüsumu olarak sene-i sâbıkada bir senede i'ta eylemiş olduğu

Hinta	Çavdar	Şa'ir	Cem'an yekün
Keyl	Keyl	Keyl	Guruş
6	2	1	100
Guruş	Guruş	Guruş	
72	20	8	

4) Mezrû' tarla

Dönüm: 37

Hasılât-ı seneviyyesi

Guruş

900 sene 1260

700 sene 1261

1600

5) Gayr-i mezrû' tarla

Dönüm:15

seneviyyesi

6) Sağman camus

Re's

4

Hasılât-ı seneviyyesi

Guruş

120

7) Kısır camus

Re's

2

8) Sağman inek

Re's

3

Hasılât-ı seneviyyesi

Guruş

30

9) Camus öküzü

Re's

4

10) Kara sığır öküzü

Re's

2

11) Arı kovanı

Adet:2

Hasılât-ı

Guruş

10

Mecmû'undan merkûmun bir senede tahminen temettu'ı

Guruş

570

430 Zuhûrât

1000

Hane Numero
48 48

Çalıcı oğlu Yusuf Bin Mehmed'in emlak ve arazi ve temettu'ı

1) Erbab-ı ziraatden idüğü

2) Sene-i sâbıkada vergü-yi mahsusadan bir senede vermiş olduğu, Guruş:396

3) A'sâr ve rüsumu olarak sene-i sâbıkada bir senede i'ta eylemiş olduğu

Hinta	Şa'ir	Cem'an yekün
Keyl	Keyl	Guruş
3	2	60

Guruş Guruş

36

24

4) Mezrû' tarla

öküzü

Dönüm: 15

Hasılât-ı seneviyyesi

Guruş

540 sene 1260

450 sene 1261

5) Gayr-i mezrû' tarla

Dönüm:7

6) Kara sığır

Re's

2

Mecmû'undan merkûmun bir senede tahminen temettu'ı

Guruş

540

260 Zuhûrât

800

Hane Numero

49 49

Hacı oğlu Mehmed Efendi Bin Hacı İbrahim'in emlâk ve arâzi ve temettu'ı

1) Erbab-ı ziraatden idüğü

2) Sene-i sâbıkada vergü-yi mahsusadan bir senede vermiş olduğu, Guruş: 822

3) A'şâr ve rüsumu olarak sene-i sâbıkada bir senede i'ta eylemiş olduğu

Hinta	Çavdar	Erzen	Alef	Cem'an yekün
Keyl	Keyl	Keyl	Keyl	Guruş
7	1	2	2	120

Guruş	Guruş	Guruş	Guruş
84	10	16	10

4) Mezrû' tarla

Dönüm: 55

Hasılât-ı seneviyyesi

Guruş

1080 sene 1260

800 sene 1261

seneviyyesi

1880

5) Gayr-i mezrû' tarla

Dönüm: 50

7) Palaz camus

Re's

2

8) Kısır camus

Re's

4

9) Sağman inek

Re's

3

13) Kara sığır öküzü

Re's

4

11) Kahvehane

Bab:1

Hasılât-ı

Guruş

80

12) Bir bab hizarda

6) Sağman camus

Re's

seneviyyesi

8

Hasılât-ı seneviyyesi

Guruş

125

Hasılât-ı seneviyyesi

Guruş

30

10) Camus öküzü

Re's

4

Hissesi

Hasılât-ı

Guruş

125

Mecmû'undan merkûmun bir senede tahminen temettu'ı

Guruş

1483

617 Zuhûrât

2100

Hane Numero

50 50

İncirli oğlu Mehmed Bin Abdullah'ın emlâk ve arâzi ve temettu'ı

1) Erbab-ı ziraatden idüğü

2) Sene-i sâbıkada vergü-yi mahsusadan bir senede vermiş olduğu, Guruş: 479

3) A'şâr ve rüsumu olarak sene-i sâbıkada bir senede i'ta eylemiş olduğu

Hinta	Çavdar	Alef	Cem'an yekün
Keyl	Keyl	Keyl	Guruş
5	2	2	90

Guruş	Guruş	Guruş
60	20	10

4) Mezrû' tarla

6) Sağman camus

8) Camus öküzü

Dönüm: 16		Re's
Re's		
Hasılât-ı seneviyyesi	1	2
Guruş	Hasılât-ı seneviyyesi	9) Kara sığır
öküzü		
810 sene 1260	Guruş	Re's
<u>650</u> sene 1261	30	2
1460	7) Sağman inek	
5) Gayr-i mevrû' tarla	Re's	
Dönüm: 20	1	
	Hasılât-ı seneviyyesi	
	Guruş	
	10	

Mecmû'undan merkûmun bir senede tahminen temettu'ı

Guruş
850
700 Zuhûrât
1550

Hane **Numero**
51 **51**

Kuşçu oğlu Abdülfettah Bin Abdullah'ın emlak ve arâzi ve temettu'ı

- 1) Erbab-ı ziraatden idüğü
- 2) Sene-i sâbıkada vergü-yi mahsusadan bir senede vermiş olduğu, **Guruş: 286**
- 3) A'şâr ve rüsumu olarak sene-i sâbıkada bir senede i'ta eylemiş olduğu

Hinta	Çavdar	Cem'an yekün
Keyl	Keyl	Guruş
3	2	56
Guruş	Guruş	
36	20	

- 4) Mevrû' tarla **6) Sağman inek** **7) Camus öküzü**
- Dönüm: 10** **Re's**

Re's		
Hasılât-ı seneviyyesi	3	2
Guruş	Hasılât-ı seneviyyesi	8) Kara sığır
öküzü		
504 sene 1260	Guruş	Re's
<u>350</u> sene 1261	30	2
854		

- 5) Gayr-i mevrû' tarla
- Dönüm: 3**

Mecmû'undan merkûmun bir senede tahminen temettu'ı

Guruş
534
566 Zuhûrât
1100

Hane **Numero**
52 **52**

Kuşçu oğlu Hasan Bin Mehmed'in emlak ve arâzi ve temettu'ı

- 1) Erbab-ı ziraatden idüğü
- 2) Sene-i sâbıkada vergü-yi mahsusadan bir senede vermiş olduğu, **Guruş: 208,5**
- 3) A'şâr ve rüsumu olarak sene-i sâbıkada bir senede i'ta eylemiş olduğu

Hinta	Çavdar	Alef	Cem'an yekün
Keyl	Keyl	Keyl	Guruş
5	2	2	90
Guruş	Guruş	Guruş	
60	20	10	

4) Mezrû' tarla
öküzü

Dönüm: 8
Hasılât-ı seneviyesi
Guruş
270 sene 1260
200 sene 1261
470

6) Sağman inek

Re's
2
Hasılât-ı seneviyesi
Guruş
20

7) Kara sığır

Re's
2

5) Gayr-i mezzû' tarla
Dönüm: 10

Mecmû'undan merkûmun bir senede tahminen temettu'ı

Guruş
290
360
650

Hane Numero
53 53

Cevat oğlu Hüseyin Bin Hasan'ın emlâk ve arâzi ve temettu'ı

1) Gemici idüğü

2) Sene-i sâbıkada vergü-yi mahsusadan bir senede vermiş olduğu, Guruş:205

Sakin olduğu hanesinden gayrı bir gûnâ emlâk ve arâzi ve bağ ve bahçe ve hayvanat vesairesi olmayup gemicilik ile me'lûf olduğu.

Merkûmun bir senede tahminen temettu'ı

Guruş
650 Zuhûrât

Hane Numero
54 54

Karaman oğlu Emin Bin Yusuf'un emlâk ve arâzi ve temettu'ı

1) Gemici idüğü

2) Sene-i sâbıkada vergü-yi mahsusadan bir senede vermiş olduğu, Guruş:75

Sakin olduğu hanesinden gayrı bir gûnâ emlâk ve arâzi ve bağ ve bahçe ve hayvanat vesairesi olmayup gemicilik ile me'lûf olduğu.

Merkûmun bir senede tahminen temettu'ı

Guruş
700 Zuhûrât

Hane Numero
55 55

Kazâ-i mezzur nüfus mukayyidi Molla Ömer oğlu Ali Efendi Bin Ömer'in emlâk ve arâzi ve temettu'ı

1) Nüfus mukayyidi idüğü

2) Sene-i sâbıkada vergü-yi mahsusadan bir senede vermiş olduğu, Guruş:000

3) ve fakireden bulunduğundan vergi tarh olunmadığı

4) Kiraya verdiği tarla
inek

5) Gayr-i mezzû' tarla

6) Sağman

Dönüm: 15
Hasılât-ı seneviyesi

Dönüm:7

Re's
2

Guruş
seneviyesi
30

Hasılât-ı

Guruş
20

Mecmû'undan merkûmun bir senede tahminen temettu'ı

Guruş
50
500
550 Zuhûrât

Hane Numero
56 56

Gemici oğlu Ömer Bin Abdullah'ın emlâk ve arâzi temettu'ı

1) Gemici idüğü

2) Sene-i sâbıkada vergü-yi mahsusadan bir senede vermiş olduğu, Guruş:100
Sakin olduğu hanesinden gayrı bir gûnâ emlâk ve arâzi ve bağ ve bahçe ve
hayvanat vesairesi olmayup gemicilik ile me'lûf olduğu.

3) Bir bab âsiyâbda

4) Sağman camus

Hissesi
Hasılât-ı seneviyesi
Guruş
20

Re's

1

Hasılât-ı seneviyesi

Guruş

30

Mecmû'undan merkûmun bir senede tahminen temettu'ı

Guruş
50
650 Zuhûrât
700

Hane Numero
57 57

Molla Mehmed Bin Abdullah'ın emlâk ve arâzi ve temettu'ı

1) Erbab-ı ziraatden idüğü

2) Sene-i sâbıkada vergü-yi mahsusadan bir senede vermiş olduğu, Guruş: 336

3) A'sâr ve rüsumu olarak sene-i sâbıkada bir senede i'ta eylemiş olduğu

Hinta	Çavdar	Cem'an yekün
Keyl	Keyl	Guruş
5	2	80

Guruş	Guruş
60	20

4) Mezrû' tarla

6) Sağman inek

7) Kara sığır öküzü

Dönüm: 20

Re's

Re's

Hasılât-ı seneviyesi

2

2

Guruş

Hasılât-ı seneviyesi

8) Bir bab hizada

720 sene 1260

Guruş

Hissesi

600 sene 1261

20

Hasılât-ı

seneviyesi

1320

Guruş

5) Gayr-i mezrû' tarla

85

Dönüm: 20

Mecmû'undan merkûmun bir senede tahminen

Guruş
825

525 Zuhûrât
1350

Hane Numero
58 58

Ali oğlu Hasan Bin Ali'nin emlak ve arzî ve temettu'ı

1) Erbab-ı ziraatden idüğü

2) Sene-i sâbıkada vergü-yi mahsusadan bir senede vermiş olduğu, Guruş: 336

3) A'sâr ve rüsumu olarak sene-i sâbıkada bir senede i'ta eylemiş olduğu

Hinta	Çavdar	Cem'an yekün
Keyl	Keyl	Guruş
5	2	80

Guruş	Guruş
60	20

4) Mezrû' tarla
Dönüm: 16

6) Sağman camus

8) Camus öküzü

Re's

Re's

Hasılât-ı seneviyyesi

3

2

Guruş

Hasılât-ı seneviyyesi

9) Kara sığır

öküzü

621 sene 1260

Guruş

Re's

450 sene 1261

90

2

1071

7) Palaz camus

5) Gayr-i mezrû' tarla

Re's

Dönüm: 25

2

Mecmû'undan merkûmun bir senede tahminen temettu'ı

Guruş

711

489 Zuhûrât

1200

Hane Numero
59 59

Kara Mehmed oğlu Mustafa Bin Mehmed'in emlak ve arzî ve temettu'ı

1) Erbab-ı ziraatden idüğü

2) Sene-i sâbıkada vergü-yi mahsusadan bir senede vermiş olduğu, Guruş: 479

3) A'sâr ve rüsumu olarak sene-i sâbıkada bir senede i'ta eylemiş olduğu

Hinta	Çavdar	Erzen	Cem'an yekün
Keyl	Keyl	Keyl	Guruş
6	1	1	90

Guruş	Guruş	Guruş
72	10	8

4) Mezrû' tarla
Dönüm: 25

6) Sağman camus

8) Camus öküzü

Re's

Re's

Hasılât-ı seneviyyesi

1

2

Guruş

Hasılât-ı seneviyyesi

9) Kara sığır öküzü

810 sene 1260

Guruş

Re's

600 sene 1261

30

2

1410

7) Sağman inek

10) Bir bab hizarda

5) Gayr-i mezrû' tarla

Re's

Hissesi

Dönüm: 25

3

Hasılât-ı

seneviyyesi

Hasılât-ı seneviyyesi

Guruş

Guruş 45
30

Mecmû'undan merkûmun bir senede tahminen temettu'ı

Guruş
815
635 Zuhûrât
1550

Hane Numero
60 60

Molla İbrahim oğlu Mustafa'nın emlâk ve arâzi ve temettu'ı

- 1) Erbab-ı ziraatden idüğü
- 2) Sene-i sâbıkada vergü-yi mahsusadan bir senede vermiş olduğu, Guruş:396
- 3) A'şâr ve rüsumu olarak sene-i sâbıkada bir senede i'ta eylemiş olduğu

Hinta	Çavdar	Erzen	Cem'an yekün
Keyl	Keyl	Keyl	Guruş
1	2	1	40
Guruş	Guruş	Guruş	
12	20	8	

4) Mezrû' tarla
öküzü

Dönüm: 10
Hasılât-ı seneviyyesi
Guruş
360 sene 1260
200 sene 1261
560

5) Gayr-i mezrû' tarla

Dönüm:10

6) Kara sığır

Re's
2

Mecmû'undan merkûmun bir senede tahminen temettu'ı

Guruş
360
440 Zuhûrât
800

Hane Numero
61 61

Karaman oğlu Yakup Bin Feyzullah'ın emlâk ve arâzi ve temettu'ı

- 1) Erbab-ı ziraatden idüğü
- 2) Sene-i sâbıkada vergü-yi mahsusadan bir senede vermiş olduğu, Guruş:224
- 3) A'şâr ve rüsumu olarak sene-i sâbıkada bir senede i'ta eylemiş olduğu

Hinta	Erzen	Cem'an yekün
Keyl	Keyl	Guruş
2	2	40
Guruş	Guruş	
24	16	

4) Mezrû' tarla

Dönüm: 10
Hasılât-ı seneviyyesi
Guruş
360 sene 1260
280 sene 1261

5) Gayr-i mezrû' tarla

Dönüm:6

6) Sağman inek

Re's
1
Hasılât-ı

Guruş
10

Mecmû'undan merkûmun bir senede tahminen temettu'ı

Guruş
360

240 Zuhûrât
600

Hane Numero
62 62

Kör oğlu Ali Bin Mustafa'nın emlak ve arzî ve temettu'ı

1) Erbab-ı ziraatden idüğü

2) Sene-i sâbıkada vergü-yi mahsusadan bir senede vermiş olduğu, Guruş: 479

3) A'şâr ve rüsumu olarak sene-i sâbıkada bir senede i'ta eylemiş olduğu

Hinta	Şa'ir	Alef	Cem'an yekün
Keyl	Keyl	Keyl	Guruş
3	2	4	70
Guruş	Guruş	Guruş	
36	14	20	

4) Mezrû' tarla

6) Sağman inek

7) Camus öküzü

Dönüm: 10

Re's

Re's

Hasılât-ı seneviyesi

2

2

Guruş

Hasılât-ı seneviyesi

8) Kara sığır

öküzü

630 sene 1260

Guruş

Re's

500 sene 1261

20

2

1130

5) Gayr-i mezrû' tarla

Dönüm: 8

Mecmû'undan merkûmun bir senede tahminen temettu'ı

Guruş

650

450 Zuhûrât

Hane Numero
63 63

Davut oğlu Ali Bin Hasan'ın emlak ve arzî ve temettu'ı

1) Erbab-ı ziraatden idüğü

2) Sene-i sâbıkada vergü-yi mahsusadan bir senede vermiş olduğu, Guruş:286

3) A'şâr ve rüsumu olarak sene-i sâbıkada bir senede i'ta eylemiş olduğu

Hinta	Alef	Cem'an yekün
Keyl	Keyl	Guruş
5	2	70
Guruş	Guruş	
60	10	

4) Mezrû' tarla

5) Gayr-i mezrû' tarla

6) Kara sığır

öküzü

Dönüm: 12

Dönüm:5

Re's

Hasılât-ı seneviyesi

2

Guruş

360 sene 1260

200 sene 1261

560

Mecmû'undan merkûmun bir senede tahminen temettu'ı

Guruş

630

570 Zuhûrât

1200

Hane 64
Numero 64

Harun Ali oğlu İbrahim Bin Mustafa'nın emlak ve arazi ve temettu'ı

1) Erbab-ı ziraatden idüğü

2) Sene-i sâbıkada vergü-yi mahsusadan bir senede vermiş olduğu, Guruş: 31

3) A'sâr ve rüsumu olarak sene-i sâbıkada bir senede i'ta eylemiş olduğu

Hinta	Erzen	Alef	Cem'an yekün
Keyl	Keyl	Keyl	Guruş
2	2	4	60

Guruş	Guruş	Guruş
24	16	20

4) Mezrû' tarla

Dönüm: 10

Hisesi

Hasılât-ı seneviyyesi

Guruş

540 sene 1260

350 sene 1261

890

6) Camus öküzü

2

7) Kara sığır öküzü

Re's

2

8) Bir bab hizarda
Re's

Hasılât-ı

Guruş

60

5) Gayr-i mezrû' tarla

Dönüm: 7

Mecmû'undan merkûmun bir senede tahminen temettu'ı

Guruş

600

500 Zuhûrât

1100

Hane 65
Numero 65

Harun Ali oğlu Davut Bin Mustafa'nın emlak ve arazi ve temettu'ı

1) Erbab-ı ziraatden idüğü

2) Sene-i sâbıkada vergü-yi mahsusadan bir senede vermiş olduğu, Guruş: 313

3) A'sâr ve rüsumu olarak sene-i sâbıkada bir senede i'ta eylemiş olduğu

Hinta	Çavdar	Cem'an yekün
Keyl	Keyl	Guruş
3	2	56

Guruş	Guruş
36	20

4) Mezrû' tarla

Dönüm: 10

Hissesi

Hasılât-ı seneviyyesi

Guruş

504 sene 1260

400 sene 1261

904

6) Camus öküzü

2

7) Kara sığır öküzü

Re's

2

8) Bir bab hizarda
Re's

Hasılât-ı

Guruş

60

5) Gayr-i mezrû' tarla

Dönüm: 7

Mecmû'undan merkûmun bir senede tahminen temettu'ı

Guruş

564

586 Zuhûrât
1150

Hane Numero
66 66

Davut oğlu Deli Yusuf Bin Ali'nin emlak ve arazi ve temettu'ı

1) Erbab-ı ziraatden idüğü

2) Sene-i sâbıkada vergü-yi mahsusadan bir senede vermiş olduğu, Guruş: 224

3) A'sâr ve rüsumu olarak sene-i sâbıkada bir senede i'ta eylemiş olduğu

Hinta	Çavdar	Cem'an yekün
Keyl	Keyl	Guruş
4	1	58
Guruş	Guruş	
48	10	

4) Mezrû' tarla

Dönüm: 14

Hasılât-ı seneviyyesi

seneviyyesi

Guruş
522 sene 1260
350 sene 1261
872

5) Gayr-i mezrû' tarla

Dönüm:15

6) Kara sığır öküzü

Re's
2

7) Bir bab hizarda
Hissesi

Hasılât-ı

Guruş
30

Mecmû'undan merkûmun bir senede tahminen temettu'ı

Guruş

552

298 Zuhûrât
850

Hane Numero
67 67

Arabacı oğlu İbrahim Bin Emin'in emlak ve arazi ve temettu'ı

1) Erbab-ı ziraatden idüğü

2) Sene-i sâbıkada vergü-yi mahsusadan bir senede vermiş olduğu, Guruş: 436

3) A'sâr ve rüsumu olarak sene-i sâbıkada bir senede i'ta eylemiş olduğu

Hinta	Çavdar	Erzen	Cem'an yekün
Keyl	Keyl	Keyl	Guruş
2	1	2	50
Guruş	Guruş	Guruş	
24	10	16	

4) Mezrû' tarla

Dönüm: 20

Hasılât-ı seneviyyesi

Guruş
450 sene 1260
350 sene 1261
800

6) Sağman camus

Re's

1

Hasılât-ı seneviyyesi

Guruş
30

8) Camus öküzü

Re's

2

9) Kara sığır öküzü

Re's
2

5) Gayr-i mezrû' tarla

Dönüm: 20

seneviyyesi

7) Sağman inek

Re's

5

Hasılât-ı seneviyyesi

Guruş
50

10) Bir bab hizarda

Hissesi

Hasılât-ı

Guruş
85

Mecmû'undan merkûmun bir senede tahminen temettu'ı

Guruş

615
485 Zuhûrât
1100

Hane Numero
68 68

Fettah oğlu Yakup Bin Mustafa'nın emlak ve arazi ve temettu'ı

1) Erbab-ı ziraatden idüğü

2) Sene-i sâbıkada vergü-yi mahsusadan bir senede vermiş olduğu, Guruş: 286

3) A'şâr ve rüsumu olarak sene-i sâbıkada bir senede i'ta eylemiş olduğu

Hinta	Çavdar	Erzen	Cem'an yekün
Keyl	Keyl	Keyl	Guruş
1	3	1	50
Guruş	Guruş	Guruş	
12	30	8	

4) Mezrû' tarla

Dönüm: 14

Hasılât-ı seneviyyesi

Guruş

450 sene1260

300 sene1261

seneviyyesi

750

5) Gayr-i mezrû' tarla

Dönüm: 20

6) Sağman inek

2

Hasılât-ı seneviyyesi

Guruş

20

8) Kara sığır öküzü

Re's

2

9) Bir bab hizada

Hissesi

Hasılât-ı

Guruş

85

7) Camus öküzü

Re's

2

Mecmû'undan merkûmun bir senede tahminen temettu'ı

Guruş

555

595 Zuhûrât

1150

Hane Numero
69 69

Veli oğlu Yusuf Bin Veli'nin emlak ve arazi ve temettu'ı

1) Erbab-ı ziraatden idüğü

2) Sene-i sâbıkada vergü-yi mahsusadan bir senede vermiş olduğu, Guruş:286

3) A'şâr ve rüsumu olarak sene-i sâbıkada bir senede i'ta eylemiş olduğu

Hinta	Erzen	Cem'an yekün
Keyl	Keyl	Guruş
2	2	40
Guruş	Guruş	
24	16	

4) Mezrû' tarla

Dönüm: 16

Hasılât-ı seneviyyesi

Guruş

360 sene 1260

250 sene 1261

610

5) Gayr-i mezrû' tarla

Dönüm:15

Mecmû'undan merkûmun bir senede tahminen temettu'ı

Guruş

360

440 Zuhûrât

800

Hane Numero
70 70

Davut oğlu Mehmet Bin İbrahim'in emlak ve arzî ve temettu'ı

1) Erbab-ı ziraatden idüğü

2) Sene-i sâbıkada vergü-yi mahsusadan bir senede vermiş olduğu, Guruş: 286

3) A'şâr ve rüsumu olarak sene-i sâbıkada bir senede i'ta eylemiş olduğu

Hinta	Erzen	Alef	Cem'an yekün
Keyl	Keyl	Keyl	Guruş
1	1	4	40
Guruş	Guruş	Guruş	
12	8	20	

4) Mezrû' tarla

Dönüm: 12

Hasılât-ı seneviyyesi

Guruş

360 sene 1260

250 sene 1261

seneviyyesi

610

5) Gayr-i mezrû' tarla

Dönüm: 7

6) Sağman inek

Re's

2

Hasılât-ı seneviyyesi

Guruş

20

7) Camus öküzü

Re's

2

8) Kara sığır öküzü

Re's

2

9) Bir bab hizarda

Hissesi

Hasılât-ı

Guruş

250

Mecmû'undan merkûmun bir senede tahminen temettu'ı

Guruş

630

370 Zuhûrât

1000

Hane Numero
71 71

Keleş oğlu Ahmed Bin Mehmed'in emlak ve arzî ve temettu'ı

1) Erbab-ı ziraatden idüğü

2) Sene-i sâbıkada vergü-yi mahsusadan bir senede vermiş olduğu, Guruş: 106

3) A'şâr ve rüsumu olarak sene-i sâbıkada bir senede i'ta eylemiş olduğu

Hinta	Erzen	Cem'an yekün
Keyl	Keyl	Guruş
2	2	40
Guruş	Guruş	
24	16	

4) Mezrû' tarla

Dönüm: 12

Hasılât-ı seneviyyesi

Guruş

360 sene 1260

250 sene 1261

610

5) Gayr-i mezrû' tarla

Dönüm: 10

6) Sağman inek

1

Hasılât-ı seneviyyesi

Guruş

10

7) Kara sığır öküzü

Re's

2

Re's

Mecmû'undan merkûmun bir senede tahminen temettu'ı

Guruş

390

210 Zuhûrât

600

Hane Numero
72 72

Kör oğlu İsmail Bin Mustafa'nın emlak ve arazi ve temettu'ı

1) Erbab-ı ziraatden idüğü

2) Sene-i sâbıkada vergü-yi mahsusadan bir senede vermiş olduğu, Guruş: 324

3) A'sâr ve rüsumu olarak sene-i sâbıkada bir senede i'ta eylemiş olduğu

Hınta	Çavdar	Şa'ir	Cem'an yekün
Keyl	Keyl	Keyl	Guruş
3	1	2	60
Guruş	Guruş	Guruş	
36	10	14	

4) Mezrû' tarla

Dönüm: 10

Hasılât-ı seneviyyesi

Guruş

540 sene 1260

350 sene 1261

890

6) Sağman camus

Re's

1

Hasılât-ı seneviyyesi

Guruş

20

7) Camus öküzü

Re's

2

8) Kara sığır öküzü

Re's

2

5) Gayr-i mezrû' tarla

Dönüm: 7

Mecmû'undan merkûmun bir senede tahminen temettu'ı

Guruş

560

440 Zuhûrât

1000

Hane Numero
73 73

Karaman oğlu Mehmed Bin Feyzullah'ın emlak ve arazi ve temettu'ı

1) Erbab-ı ziraatden idüğü

2) Sene-i sâbıkada vergü-yi mahsusadan bir senede vermiş olduğu, Guruş:379

3) A'sâr ve rüsumu olarak sene-i sâbıkada bir senede i'ta eylemiş olduğu

Hınta	Erzen	Alef	Cem'an yekün
Keyl	Keyl	Keyl	Guruş
2	2	2	50
Guruş	Guruş	Guruş	
24	16	10	

4) Mezrû' tarla

Dönüm: 13

Hasılât-ı seneviyyesi

Guruş

450 sene 1260

300 sene 1261

750

5) Gayr-i mezrû' tarla

Dönüm:8

Mecmû'undan merkûmun bir senede tahminen temettu'ı

Guruş

450

400 Zuhûrât

850

Hane Numero
74 74

Kör oğlu Mehmed Bin Abdülfettah'ın emlak ve arazi ve temettu'ı

1) Erbab-ı ziraatden idüğü

- 2) Sene-i sâbıkada vergü-yi mahsusadan bir senede vermiş olduğu, Guruş:163
3) A'şâr ve rüsumu olarak sene-i sâbıkada bir senede i'ta eylemiş olduğu

Hinta	Erzen	Cem'an yekün
Keyl	Keyl	Guruş
1	1	20
Guruş	Guruş	
12	8	

- 4) Mezrû' tarla
Dönüm: 13
Hasılât-ı seneviyyesi
seneviyyesi
Guruş
450 sene 1260
300 sene 1261
750

- 5) Gayr-i mezrû' tarla
Dönüm:8

- 6) Arı kovanı
Adet:3
Hasılât-ı
Guruş
15

Mecmû'undan merkûmun bir senede tahminen temettu'ı
Guruş
195
355 Zuhûrât
550

Hane Numero
75 75

Hayri Usta Bin Ali'nin emlâk ve arâzi ve temettu'ı

- 1) Erbab-ı ziraatden idüğü

- 2) Sene-i sâbıkada vergü-yi mahsusadan bir senede vermiş olduğu, Guruş: 436

- 3) A'şâr ve rüsumu olarak sene-i sâbıkada bir senede i'ta eylemiş olduğu

Hinta	Çavdar	Erzen	Cem'an yekün
Keyl	Keyl	Keyl	Guruş
3	2	1	64
Guruş	Guruş	Guruş	
36	20	8	

- 4) Mezrû' tarla
Dönüm: 15
Hasılât-ı seneviyyesi
seneviyyesi
Guruş
576 sene 1260
400 sene 1261
976

- 6) Sağman camus
Re's
3

- 9) Arı kovanı
Adet:10
Hasılât-ı

- Hasılât-ı seneviyyesi
Guruş
90

- 10) Bir bab hizarda
Hissesi
Hasılât-ı

- 5) Gayr-i mezrû' tarla
seneviyyesi
Dönüm: 10
Guruş

- 7) Kısır camus
Re's

2

- 8) Kara sığır öküzü
Re's
2

250

Mecmû'undan merkûmun bir senede tahminen temettu'ı
Guruş
966
334 Zuhûrât
1300

Hane Numero
76 76

Abdülfettah oğlu Hacı Hasan Bin Abdülfettah'ın emlak ve arazi ve temettu'ı

1) Erbab-ı ziraatden idüğü

2) Sene-i sâbıkada vergü-yi mahsusadan bir senede vermiş olduğu, Guruş: 626

3) A'sâr ve rüsumu olarak sene-i sâbıkada bir senede i'ta eylemiş olduğu

Hınta	Çavdar	Kapluca	Cem'an yekün
Keyl	Keyl	Keyl	Guruş
5	3	4	106

Guruş	Guruş	Guruş
60	30	16

4) Mezrû' tarla

Dönüm: 30

Hasılât-ı seneviyyesi

Guruş

954 sene 1260

700 sene 1261

1654

5) Gayr-i mezrû' tarla seneviyyesi

Dönüm: 3

6) Sağman camus

Re's

2

Hasılât-ı seneviyyesi

Guruş

30

7) Kısır camus

Re's

1

8) Palaz camus

Re's

1

9) Camus öküzü

Re's

2

10) Kara sığır öküzü

Re's

2

11) Kahvehane

Bab:1

Hasılât-ı seneviyyesi

Guruş

100

12) Bir bab hizarda

Hissesi

Hasılât-ı

Guruş

370

Mecmû'undan merkûmun bir senede tahminen temettu'ı

Guruş

1574

526 Zuhûrât

2100

Hane Numero
77 77

Uzun İsmail Bin Mustafa'nın emlak ve arazi ve temettu'ı

1) Erbab-ı ziraatden idüğü

2) Sene-i sâbıkada vergü-yi mahsusadan bir senede vermiş olduğu, Guruş: 479

3) A'sâr ve rüsumu olarak sene-i sâbıkada bir senede i'ta eylemiş olduğu

Hınta	Çavdar	Erzen	Şa'ir	Cem'an yekün
Keyl	Keyl	Keyl	Keyl	Guruş
4	1	1	2	80

Guruş	Guruş	Guruş	Guruş
48	10	8	14

4) Mezrû' tarla

Dönüm: 10

Hasılât-ı seneviyyesi

seneviyyesi

Guruş

720 sene 1260

550 sene 1261

1270

6) Sağman camus

Re's

2

Hasılât-ı seneviyyesi

Guruş

60

7) Camus Öküzü

9) Arı kovanı

Adet:15

Hasılât-ı

Guruş

75

10) Bir bab hizarda

Hissesi

5) Gayr-i mevrû' tarla
seneviyyesi
Dönüm: 10

Re's

Hasılât-ı

2

Guruş

8) Kara sığır öküzü

180

Re's

2

Mecmû'undan merkûmun bir senede tahminen temettu'ı

Guruş

1035

465 Zuhûrât

1500

Hane Numero
78 78

Marangoz oğlu Mustafa Bin İsmail'in emlâk ve arâzi ve temettu'ı

1) Erbab-ı ziraatden idüğü

2) Sene-i sâbıkada vergü-yi mahsusadan bir senede vermiş olduğu, Guruş:150

3) A'sâr ve rüsumu olarak sene-i sâbıkada bir senede i'ta eylemiş olduğu

Hınta Erzen Cem'an yekün

Keyl Keyl Guruş

2 2 40

Guruş Guruş

24 16

4) Mevrû' tarla

5) Gayr-i mevrû' tarla

Dönüm: 7

Dönüm:25

Hasılât-ı seneviyyesi

Guruş

360 sene 1260

250 sene 1261

610

Mecmû'undan merkûmun bir senede tahminen temettu'ı

Guruş

360

340 Zuhûrât

700

Hane Numero
79 79

Çölmek oğlu Ahmed Bin Abdullah emlâk ve arâzi ve temettu'ı

1) Baltacı idüğü

2) Sene-i sâbıkada vergü-yi mahsusadan bir senede vermiş olduğu, Guruş:000

3) Sinn ve alil ve fakireden bulunduğundan vergi tarh olunmadığı

Sakin olduğu hanesinden gayrı bir gûnâ emlâk ve arâzi ve bağ ve bahçe ve hayvanat vesairesi olmayup baltacılık ile me'lûf olduğu.

Merkûmun bir senede tahminen temettu'ı

Guruş

500

Hane Numero
80 80

Uzun İsmail Bin Mustafa'nın emlâk ve arâzi ve temettu'ı

1) Erbab-ı ziraatden idüğü

2) Sene-i sâbıkada vergü-yi mahsusadan bir senede vermiş olduğu, Guruş: 224

3) A'sâr ve rüsumu olarak sene-i sâbıkada bir senede i'ta eylemiş olduğu

Hınta Erzen Cem'an yekün

Keyl 1	Keyl 1	Guruş 20	
Guruş 12	Guruş 8		
4) Mezrû' tarla Dönüm: 5 Hasılât-ı seneviyyesi Guruş 180 sene 1260 <u>150</u> sene 1261 330		5) Gayr-i mezrû' tarla Dönüm:7 6) Kara sığır öküzü Re's 2	7) Bir bab hizarda Hissesi Hasılât-ı seneviyyesi Guruş 50

Mecmû'undan merkûmun bir senede tahminen temettu'ı

Guruş
230
370 Zuhûrât
600

Hane
81

Numero
81

Emin oğlu Hüseyin Bin Hasan'ın emlâk ve arâzi ve temettu'ı

- 1) Erbab-ı ziraatden idüğü
- 2) Sene-i sâbıkada vergü-yi mahsusadan bir senede vermiş olduğu, Guruş: 439
- 3) A'sâr ve rüsumu olarak sene-i sâbıkada bir senede i'ta eylemiş olduğu

Hinta	Çavdar	Şa'ir	Cem'an yekün
Keyl 3	Keyl 1	Keyl 2	Guruş 60
Guruş 36	Guruş 10	Guruş 14	

4) Mezrû' tarla Dönüm: 10 Hasılât-ı seneviyyesi Guruş 540 sene 1260 <u>350</u> sene 1261 890		6) Sağman inek Re's 1 Hasılât-ı seneviyyesi Guruş 10	8) Kara sığır öküzü Re's 2
5) Gayr-i mezrû' tarla Dönüm: 10		7) Camus öküzü Re's 2	9) Arı kovanı Adet:3 Hasılât-ı seneviyyesi Guruş 15

Mecmû'undan merkûmun bir senede tahminen temettu'ı

Guruş
565
385 Zuhûrât
950

Hane
82

Numero
82

Kadı oğlu İsmail Bin Mehmed'in emlâk ve arâzi ve temettu'ı

- 1) Erbab-ı ziraatden idüğü
- 2) Sene-i sâbıkada vergü-yi mahsusadan bir senede vermiş olduğu, Guruş: 224
- 3) A'sâr ve rüsumu olarak sene-i sâbıkada bir senede i'ta eylemiş olduğu

Hinta	Erzen	Cem'an yekün
Keyl 2	Keyl 2	Guruş 40
Guruş	Guruş	

<p>24 16</p> <p>4) Mezrû' tarla Dönüm: 15 Hasılât-ı seneviyyesi Guruş 360 sene 1260 <u>200</u> sene 1261 seneviyyesi 560</p>	<p>6) Sağman inek Re's 3 Hasılât-ı seneviyyesi Guruş 30</p>	<p>7) Kara sığır öküzü Re's 2 8) Arı kovanı Adet:18 Hasılât-ı Guruş 90</p>
---	---	--

Mecmû'undan merkûmun bir senede tahminen temettu'ı

Guruş
480
320 Zuhûrât
800

Hane Numero
83 83

Etekli oğlu Hasan Bin Ali'nin emlak ve arâzi ve temettu'ı

- 1) Erbab-ı ziraatden idüğü
- 2) Sene-i sâbıkada vergü-yi mahsusadan bir senede vermiş olduğu, Guruş: 208,5
- 3) A'sâr ve rüsumu olarak sene-i sâbıkada bir senede i'ta eylemiş olduğu

Hinta	Erzen	Cem'an yekün
Keyl	Keyl	Guruş
2	2	40
Guruş	Guruş	
24	16	

<p>4) Mezrû' tarla Dönüm: 13 Re's Hasılât-ı seneviyyesi Guruş öküzü 360 sene 1260 <u>250</u> sene 1261 610</p>	<p>6) Sağman camus Re's 2 Hasılât-ı seneviyyesi Guruş 60</p>	<p>7) Kısır camus Re's 2 8) Kara sığır Re's 2</p>
--	--	---

- 5) Gayr-i mezzrû' tarla
Dönüm: 10

Mecmû'undan merkûmun bir senede tahminen temettu'ı

Guruş
420
480 Zuhûrât
900

Hane Numero
84 84

Berber oğlu Berber Bekir Bin Mehmed'in emlak ve arâzi ve temettu'ı

- 1) Berber idüğü
- 2) Sene-i sâbıkada vergü-yi mahsusadan bir senede vermiş olduğu, Guruş:000
- 3) Makdemleri diyar-ı ahirde bulunup henüz mütemekkin olduğundan vergi tarh olunmadığı. Sakin olduğu hanesinden gayrı bir gûnâ emlak ve arâzi ve bağ ve bahçe ve hayvanat vesairesi olmayup berberlik ile me'lûf olduğu.

Merkûmun bir senede tahminen temettu'ı

Guruş
500 Zuhûrât

Cem'an yekün	
Temettuât	Vergü
Guruş	Guruş
89250	27144

Bâlâ-yı defterde mestur olduğu vechile Karasu kazâsına tabi Darıçayır divânı ahâlilerinin nizamına tevfikân numunelerine tatbikan emlâk ve arâzi ve temettuâtları cümlemiz marifetiyle tahrir ve tesbit defter kılındığı işbu zir deftere şer verilerek tahrir olundu.

1.3. Sinanoğlu Karyesi

Bolu eyaletinin hâvi olduğu kazâlardan İzmid Kaimmakamlığı dahilinde kâin Karasu kazâsına tabi Sinanoğlu karyesinde mukîm ahâlinin emlâk ve arâzi temettuâtının mikdarını mübeyyin defteridir.

Hane **Numero**
1 **1**

Harun Ahmed oğlu Ali Bin Mustafa'nın emlâk ve arâzi ve temettu'ı

1) Erbab-ı ziraatden idüğü

2) Sene-i sâbıkada vergü-yi mahsusadan bir senede vermiş olduğu, Guruş: 450

3) A'sâr ve rüsumu olarak sene-i sâbıkada bir senede i'ta eylemiş olduğu

Hınta	Çavdar	Mısır	Erzen	Şa'ir	Alef	Kapluca	Cem'an
yekün							

Keyl	Keyl	Keyl	Keyl	Keyl	Keyl	Keyl	Guruş
1	0,5	0,5	1	0,5	0,5	4	52

Guruş	Guruş	Guruş	Guruş	Guruş	Guruş	Guruş	
12	5	5	8	3,5	2,5	16	

4) Mezrû' tarla

Dönüm: 15

Hasılât-ı seneviyyesi

Guruş

468 sene 1260

350 sene 1261

seneviyyesi

818

5) Gayr-i mezzrû' tarla

Dönüm: 20 (Devrinde ziraat olunmak üzere)

Mecmû'undan merkûmun bir senede tahminen temettu'ı

Guruş

498

902 Zuhûrât

1400

Re's

7) Camus öküzü

2

8) Arı kovanı

Adet:2

Hasılât-ı

Guruş

20

Hane **Numero**
2 **2**

Bozburun oğlu Hasan Bin Abdurrahman'ın emlâk ve arâzi ve temettu'ı

1) Erbab-ı ziraatden idüğü

2) Sene-i sâbıkada vergü-yi mahsusadan bir senede vermiş olduğu, Guruş: 445

3) A'şâr ve rüsumu olarak sene-i sâbıkada bir senede i'ta eylemiş olduğu

Hinta	Kapluca	Cem'an yekün
Keyl	Keyl	Guruş
4	1	52
Guruş	Guruş	
48	4	

4) Mezrû' tarla

Dönüm: 15

Re's

Hasılât-ı seneviyyesi

Guruş

468 sene 1260

490 sene 1261

958

6) Sağman inek

Re's

1

Hasılât-ı seneviyyesi

Guruş

10

7) Kara sığır öküzü

2

5) Gayr-i mezrû' tarla

Dönüm: 15

Mecmû'undan merkûmun bir senede tahminen temettu'ı

Guruş

478

272 Zuhûrât

750

Hane

Numero

3

3

Bozburun oğlu Ali Niyazi'nin emlâk ve arâzi ve temettu'ı

1) Erbab-ı ziraatden idüğü,

2) Sene-i sâbıkada vergü-yi mahsusadan bir senede vermiş olduğu, Guruş: 385

3) A'şâr ve rüsumu olarak sene-i sâbıkada bir senede i'ta eylemiş olduğu

Hinta	Çavdar	Şa'ir	Cem'an yekün
Keyl	Keyl	Keyl	Guruş
1	1	2	58
Guruş	Guruş	Guruş	
12	8	14	

4) Mezrû' tarla

Dönüm: 10

Hasılât-ı seneviyyesi

seneviyyesi

Guruş

522 sene 1260

450 sene 1261

972

5) Gayr-i mezrû' tarla

Dönüm:20

6) Camus öküzü

7) Arı kovanı

Adet:2

Hasılât-ı

Re's

2

Guruş

10

Mecmû'undan merkûmun bir senede tahminen temettu'ı

Guruş

532

450 Zuhûrât

972

Hane

Numero

4

4

Sarı Ahmed oğlu Hayrullah Bin Mehmed'in emlâk ve arâzi ve temettu'ı

1) Erbab-ı ziraatden idüğü

2) Sene-i sâbıkada vergü-yi mahsusadan bir senede vermiş olduğu, Guruş: 500

3) A'şâr ve rüsumu olarak sene-i sâbıkada bir senede i'ta eylemiş olduğu

Hinta	Şa'ir	Alef	Cem'an yekün
-------	-------	------	--------------

Keyl 4	Keyl 1	Keyl 1	Guruş 60
Guruş 48	Guruş 7	Guruş 5	
4) Mezrû' tarla Dönüm: 15 Hasılât-ı seneviyesi Guruş 540 sene 1260 <u>350</u> sene 1261 790		6) Sağman camus Re's 4 Hasılât-ı seneviyesi Guruş 120	7) Kısır camus Re's 1 8) Camus öküzü Re's 2
5) Gayr-i mezrû' tarla Dönüm: 20			

Mecmû'undan merkûmun bir senede tahminen temettu'ı
Guruş
660
790 Zuhûrât
1450

Hane
5

Numero
5

Mahmud oğlu Ali Bin Mehmed'in emlâk ve arâzi ve temettu'ı

- 1) Erbab-ı ziraatden idüğü
- 2) Sene-i sâbıkada vergü-yi mahsusadan bir senede vermiş olduğu, Guruş: 485
- 3) A'şâr ve rüsumu olarak sene-i sâbıkada bir senede i'ta eylemiş olduğu

Hinta	Şa'ir	Alef	Cem'an yekün
Keyl	Keyl	Keyl	Guruş
2	2	2	46
Guruş	Guruş	Guruş	
24	14	10	

4) Mezrû' tarla Dönüm: 10 Hasılât-ı seneviyesi seneviyesi Guruş 414 sene 1260 <u>450</u> sene 1261 864		5) Gayr-i mezrû' tarla Dönüm:10 6) Camus öküzü Re's 2	7) Arı kovanı Adet:1 Hasılât-ı Guruş 5
---	--	---	--

Mecmû'undan merkûmun bir senede tahminen temettu'ı
Guruş
419
881 Zuhûrât
1300

Hane
6

Numero
6

Kuşçu Abdullah Bin Mehmed'in emlâk ve arâzi ve temettu'ı

- 1) Erbab-ı ziraatden idüğü
- 2) Sene-i sâbıkada vergü-yi mahsusadan bir senede vermiş olduğu, Guruş:235
- 3) A'şâr ve rüsumu olarak sene-i sâbıkada bir senede i'ta eylemiş olduğu

Hinta	Çavdar	Cem'an yekün
Keyl	Keyl	Guruş
2	1	34
Guruş	Guruş	

24	10	
4) Mezrû' tarla öküzü	5) Gayr-i mevrû' tarla	6) Kara sığır
Dönüm: 4	Dönüm:6	Re's
Hasılât-ı seneviyyesi		2
Guruş		
306 sene 1260		
<u>380</u> sene 1261		
686		

Mecmû'undan merkûmun bir senede tahminen temettu'ı

Guruş
306
394 Zuhûrât
700

Hane	Numero
7	7

Kökçü oğlu Yahya Bin Süleyman'ın emlak ve arzî ve temettu'ı

- 1) Erbab-ı ziraatden idüğü
- 2) Sene-i sâbıkada vergü-yi mahsusadan bir senede vermiş olduğu, Guruş:320
- 3) A'sâr ve rüsumu olarak sene-i sâbıkada bir senede i'ta eylemiş olduğu

Hinta	Şa'ir	Alef	Cem'an yekün
Keyl	Keyl	Keyl	Guruş
2	2	3	53
Guruş	Guruş	Guruş	
24	14	15	

4) Mevrû' tarla	5) Gayr-i mevrû' tarla	6) Camus öküzü
Dönüm: 10	Dönüm:10	Re's
Hasılât-ı seneviyyesi		2
Guruş		
477 sene 1260		
<u>480</u> sene 1261		
957		

Mecmû'undan merkûmun bir senede tahminen temettu'ı

Guruş
477
673 Zuhûrât
1150

Hane	Numero
8	8

Korkan oğlu Ali Bin Mehmed'in emlak ve arzî ve temettu'ı

- 1) Erbab-ı ziraatden idüğü
- 2) Sene-i sâbıkada vergü-yi mahsusadan bir senede vermiş olduğu, Guruş:285
- 3) A'sâr ve rüsumu olarak sene-i sâbıkada bir senede i'ta eylemiş olduğu

Hinta	Şa'ir	Alef	Cem'an yekün
Keyl	Keyl	Keyl	Guruş
2	2	3	53
Guruş	Guruş	Guruş	
24	14	15	

4) Mevrû' tarla	5) Gayr-i mevrû' tarla	6) Camus öküzü
Dönüm: 10	Dönüm:10	Re's
Hasılât-ı seneviyyesi		2
Guruş		
		7) Kara sığır öküzü

414 sene 1260
420 sene 1261
834

Re's
2

Mecmû'undan merkûmun bir senede tahminen temettu'ı

Guruş
414
586 Zuhûrât
1000

Hane Numero
9 9

İmam oğlu Ahmed Bin Ali'nin emlâk ve arâzi ve temettu'ı

- 1) Erbab-ı ziraatden idüğü
- 2) Sene-i sâbıkada vergü-yi mahsusadan bir senede vermiş olduğu, Guruş:245
- 3) A'şâr ve rüsümü olarak sene-i sâbıkada bir senede i'ta eylemiş olduğu

Hinta	Şa'ir	Cem'an yekün
Keyl	Keyl	Guruş
3	1	43
Guruş	Guruş	
36	7	

4) Mezrû' tarla
öküzü

5) Gayr-i mezrû' tarla

6) Kara sığır

Dönüm: 8
Hasılât-ı seneviyyesi
Guruş
387 sene 1260
390 sene 1261
777

Dönüm:7

Re's
2

Mecmû'undan merkûmun bir senede tahminen temettu'ı

Guruş
387
463 Zuhûrât
850

Hane Numero
10 10

Avcı Osman oğlu Yakup Bin Osman'ın emlâk ve arâzi ve temettu'ı

- 1) Erbab-ı ziraatden idüğü
- 2) Sene-i sâbıkada vergü-yi mahsusadan bir senede vermiş olduğu, Guruş: 140
- 3) A'şâr ve rüsümü olarak sene-i sâbıkada bir senede i'ta eylemiş olduğu

Hinta	Şa'ir	Cem'an yekün
Keyl	Keyl	Guruş
2	2	36
Guruş	Guruş	
24	14	

4) Mezrû' tarla
Dönüm: 4

5) Gayr-i mezrû' tarla
Dönüm:8

7) Arı kovanı
Adet:1

Hasılât-ı seneviyyesi
seneviyyesi

6) Sağman inek

Hasılât-ı

Guruş
324 sene 1260
380 sene 1261
704

Re's
1
Hasılât-ı seneviyyesi
Guruş
10

Guruş
5

Mecmû'undan merkûmun bir senede tahminen temettu'ı

Guruş
374
276 Zuhûrât
650

Hane Numero
11 11

Avcı Osman oğlu Halil Bin Osman'ın emlak ve arazi ve temettu'ı

- 1) Erbab-ı ziraatden idüğü
- 2) Sene-i sâbıkada vergü-yi mahsusadan bir senede vermiş olduğu, Guruş: 190
- 3) A'şâr ve rüsumu olarak sene-i sâbıkada bir senede i'ta eylemiş olduğu

Hınta	Çavdar	Şa'ir	Cem'an yekün
Keyl	Keyl	Keyl	Guruş
2	1	2	46
Guruş	Guruş	Guruş	
24	10	14	

- | | | |
|--|--|---|
| 4) Mezrû' tarla
Dönüm: 4
Hasılât-ı seneviyyesi
seneviyyesi
Guruş
414 sene 1260
<u>380</u> sene 1261
794 | 5) Gayr-i mevrû' tarla
Dönüm:8
6) Sağman inek
Re's
1
Hasılât-ı seneviyyesi
Guruş
10 | 7) Arı kovani
Adet
Hasılât-ı
Guruş
25 |
|--|--|---|

Mecmû'undan merkûmun bir senede tahminen temettu'ı

Guruş
449
401 Zuhûrât
850

Hane Numero
12 12

Dıraz oğlu Hacı Mustafa Bin İbrahim'in emlak ve arazi ve temettu'ı

- 1) Erbab-ı ziraatden idüğü
- 2) Sene-i sâbıkada vergü-yi mahsusadan bir senede vermiş olduğu, Guruş: 450
- 3) A'şâr ve rüsumu olarak sene-i sâbıkada bir senede i'ta eylemiş olduğu

Hınta	Çavdar	Şa'ir	Cem'an yekün
Keyl	Keyl	Keyl	Guruş
4	1	1	65
Guruş	Guruş	Guruş	
48	10	7	

- | | | |
|--|--|---|
| 4) Mezrû' tarla
Dönüm: 30
Hasılât-ı seneviyyesi
Guruş
585 sene 1260
<u>390</u> sene 1261
975 | 6) Sağman camus
Re's
2
Hasılât-ı seneviyyesi
Guruş
60 | 9) Sağman inek
Re's
6
Hasılât-ı
Guruş
60 |
| 5) Gayr-i mevrû' tarla
Dönüm: 30 | 7) Kısır camus
Re's
1 | 10) Camus öküzü
Re's
2 |
| | 8) Palaz camus | 11) Kara sığır öküzü |

Re's
2

Re's
2

Mecmû'undan merkûmun bir senede tahminen temettu'ı

Guruş
735
915 Zuhûrât
1650

Hane
13

Numero
13

Deli Bey'in oğlu Hasan Bin Mustafa'nın emlâk ve arâzi ve temettu'ı

- 1) Erbab-ı ziraatden idüğü
- 2) Sene-i sâbıkada vergü-yi mahsusadan bir senede vermiş olduğu, Guruş: 450
- 3) A'sâr ve rüsumu olarak sene-i sâbıkada bir senede i'ta eylemiş olduğu

Hinta	Şa'ir	Cem'an yekün
Keyl	Keyl	Guruş
4	2	62
Guruş	Guruş	
48	14	

4) Mezrû' tarla
Dönüm: 15

6) Sağman camus

7) Camus öküzü

Re's

Hasılât-ı seneviyyesi	2
Guruş	
258 sene 1260	
<u>390</u> sene 1261	
648	

Hasılât-ı seneviyyesi	2
Guruş	
20	

8) Camus öküzü	2
Re's	
2	

5) Gayr-i mezrû' tarla
Dönüm: 15

Mecmû'undan merkûmun bir senede tahminen temettu'ı

Guruş
578
872 Zuhûrât
1450

Hane
14

Numero
14

Feyzi oğlu Kara Mustafa Bin Feyzi'nin emlâk ve arâzi ve temettu'ı

- 1) Erbab-ı ziraatden idüğü
- 2) Sene-i sâbıkada vergü-yi mahsusadan bir senede vermiş olduğu, Guruş:280
- 3) A'sâr ve rüsumu olarak sene-i sâbıkada bir senede i'ta eylemiş olduğu

Hinta	Çavdar	Şa'ir	Cem'an yekün
Keyl	Keyl	Keyl	Guruş
2	1	1	41
Guruş	Guruş	Guruş	
24	10	7	

4) Mezrû' tarla
Dönüm: 7

5) Gayr-i mezrû' tarla
Dönüm:3

Hasılât-ı seneviyyesi	
Guruş	
369 sene 1260	
<u>380</u> sene 1261	
749	

Mecmû'undan merkûmun bir senede tahminen temettu'ı

Guruş
369
381 Zuhûrât
750

Hane Numero
15 15

Dombaycı Ali Bin Mehmed'in emlâk ve arâzi ve temettu'ı

- 1) Erbab-ı ziraatden idüğü
- 2) Sene-i sâbıkada vergü-yi mahsusadan bir senede vermiş olduğu, Guruş:000
- 3) Muhtar bulunduğundan vergi tarh olunmadığı
- 4) A'şâr ve rüsumu olarak sene-i sâbıkada bir senede i'ta eylemiş olduğu

Hınta	Çavdar	Şa'ir	Cem'an yekün
Keyl	Keyl	Keyl	Guruş
2	1	2	48
Guruş	Guruş	Guruş	
24	10	14	

5) Mezrû' tarla
öküzü

Dönüm: 12
Hasılât-ı seneviyyesi
Guruş
432 sene 1260
450 sene 1261
882

6) Gayr-i mezrû' tarla

Dönüm:20

7) Kara sığır

Re's
2

Mecmû'undan merkûmun bir senede tahminen temettu'ı

Guruş
432
568 Zuhûrât
1000

Hane Numero
16 16

Osman Paşa oğlu Şakir Bin Mehmed'in emlâk ve arâzi ve temettu'ı

- 1) Erbab-ı ziraatden idüğü
- 2) Sene-i sâbıkada vergü-yi mahsusadan bir senede vermiş olduğu, Guruş:150
- 3) A'şâr ve rüsumu olarak sene-i sâbıkada bir senede i'ta eylemiş olduğu

Hınta	Erzen	Cem'an yekün
Keyl	Keyl	Guruş
2	2	40
Guruş	Guruş	
24	16	

4) Mezrû' tarla
Dönüm: 5

Hasılât-ı seneviyyesi
Guruş
360 sene 1260
390 sene 1261
750

5) Gayr-i mezrû' tarla
Dönüm:10

Mecmû'undan merkûmun bir senede tahminen temettu'ı

Guruş
360
290 Zuhûrât
650

Cem'an yekün	
Temettuât	Vergü
Guruş	Guruş
16700	5010

Bâlâ-yı defterde mestur olduğu veçhile Karasu kazâsına tabi Sinanoğlu karyesi ahalilerinin nizamına tevfikân numunelerine tatbikan emlâk ve arâzi ve temettuâtları cümlemiz marifetiyle tahrir ve tesbit defter kılındığı işbu zir deftere şer verilerek tahrir olundu.

1.4. Lahne Divânı

Bolu eyaletinin hâvi olduğu kazâlardan İzmid Kaimmakamlığı dahilinde kâin Karasu kazâsına tabi Lahne Divânında mukîm ahalinin emlâk ve arâzi temettuâtının mikdarını mübeyyin defteridir.

Hane Numero
1 1

Zubad oğlu İbrahim Bin Yakup'un emlâk ve arâzi ve temettu'ı

1) Erbab-ı ziraatden idüğü

2) Sene-i sâbıkada vergü-yi mahsusadan bir senede vermiş olduğu, Guruş: 630

3) A'sâr ve rüsumu olarak sene-i sâbıkada bir senede i'ta eylemiş olduğu

Hınta	Mısır	Çavdar	Erzen	Şa'ir	Cem'an yekün
Keyl	Keyl	Keyl	Keyl	Keyl	Guruş
2	1	1	1	1	59
Guruş	Guruş	Guruş	Guruş	Guruş	
24	10	10	8	7	

4) Mezrû' tarla

Dönüm: 15

Hasılât-ı seneviyyesi

seneviyyesi

Guruş
531 sene 1260
420 sene 1261
951

5) Gayr-i mezrû' tarla

Dönüm:10

6) Sağman inek

Re's

1

Hasılât-ı seneviyyesi

Guruş

10

7) Bir bab âsiyâbda

Hissesi

Hasılât-ı

Guruş

100

Mecmû'undan merkûmun bir senede tahminen temettu'ı

Guruş

641

809 Zuhûrât

1450

Hane Numero
2 2

Çoban oğlu Mehmed Bin Feyzullah'ın emlâk ve arâzi ve temettu'ı

1) Erbab-ı ziraatden idüğü

2) Sene-i sâbıkada vergü-yi mahsusadan bir senede vermiş olduğu, Guruş:000

3) Muhtar bulunduğundan vergi tarh olunmadığı

4) A'sâr ve rüsumu olarak sene-i sâbıkada bir senede i'ta eylemiş olduğu

Hınta	Mısır	Çavdar	Cem'an yekün
Keyl	Keyl	Keyl	Guruş

3 Guruş 36	1 Guruş 10	2 Guruş 20	66
5) Mezrû' tarla Dönüm: 12 Hasılât-ı seneviyyesi seneviyyesi Guruş 594 sene 1260 <u>400</u> sene 1261 994		7) Sağman inek Re's 1 Hasılât-ı seneviyyesi Guruş 10	10) Arı kovanı Adet:8 Hasılât-ı Guruş 40
6) Gayr-i mezrû' tarla seneviyyesi Dönüm: 8		8) Camus öküzü Re's 2 9) Kara sığır öküzü Re's 2	11) Bir bab âsiyâbda Hissesi Hasılât-ı Guruş 200
Mecmû'undan merkûmun bir senede tahminen temettu'ı Guruş 844 <u>706</u> Zuhûrât 1550			

Hane Numero
3 3

Yusuf oğlu Ahmed Bin Yusuf'un emlâk ve arâzi ve temettu'ı

- 1) Erbab-ı ziraatden idüğü
 - 2) Sene-i sâbıkada vergü-yi mahsusadan bir senede vermiş olduğu, Guruş: 402
 - 3) A'şâr ve rüsumu olarak sene-i sâbıkada bir senede i'ta eylemiş olduğu
- | | | | |
|-----------------------------------|-----------------------------------|----------------------------------|-----------------------------|
| Hinta
Keyl
2
Guruş
24 | Mısır
Keyl
2
Guruş
20 | Erzen
Keyl
1
Guruş
8 | Cem'an yekün
Guruş
52 |
|-----------------------------------|-----------------------------------|----------------------------------|-----------------------------|

4) Mezrû' tarla Dönüm: 12 Hasılât-ı seneviyyesi seneviyyesi Guruş 468 sene 1260 <u>350</u> sene 1261 818		5) Sağman inek Re's 1 Hasılât-ı seneviyyesi Guruş 10	7) Arı kovanı Adet:10 Hasılât-ı Guruş 50
		6) Kara sığır öküzü Re's 2	

Mecmû'undan merkûmun bir senede tahminen temettu'ı
Guruş
528
372 Zuhûrât
900

Hane Numero
4 4

Çoban oğlu Mustafa Bin Mehmed'in emlâk ve arâzi ve temettu'ı

- 1) Erbab-ı ziraatden idüğü

- 2) Sene-i sâbıkada vergü-yi mahsusadan bir senede vermiş olduğu, Guruş: 436
3) A'şâr ve rüsumu olarak sene-i sâbıkada bir senede i'ta eylemiş olduğu

Hınta	Mısır	Çavdar	Cem'an yekün
Keyl	Keyl	Keyl	Guruş
3	2	1	66
Guruş	Guruş	Guruş	
36	20	10	

- 4) Mezrû' tarla

Dönüm: 14

Hasılât-ı seneviyyesi

Guruş

594 sene 1260

460 sene 1261

seneviyyesi

1054

- 5) Gayr-i mezrû' tarla

Dönüm: 6

Mecmû'undan merkûmun bir senede tahminen temettu'ı

Guruş

664

486 Zuhûrât

1150

Hane Numero

5

5

Ordu'lu oğlu Molla Ali Bin Mustafa'nın emlâk ve arâzi ve temettu'ı

- 1) Erbab-ı ziraatden idüğü

- 2) Sene-i sâbıkada vergü-yi mahsusadan bir senede vermiş olduğu, Guruş: 000

- 3) Mallim-i Sıbyan olduğundan vergi tarh olunmadığı

- 4) A'şâr ve rüsumu olarak sene-i sâbıkada bir senede i'ta eylemiş olduğu

Hınta	Mısır	Çavdar	Cem'an yekün
Keyl	Keyl	Keyl	Guruş
2	1	1	44
Guruş	Guruş	Guruş	
24	10	10	

- 5) Mezrû' tarla

öküzü

Dönüm: 10

Hasılât-ı seneviyyesi

Guruş

396 sene 1260

300 sene 1261

696

- 6) Gayr-i mezrû' tarla

Dönüm:3

- 7) Kara sığır

Re's

2

Mecmû'undan merkûmun bir senede tahminen temettu'ı

Guruş

396

404 Zuhûrât

1050

Hane Numero

6

6

Sarı Mehmed oğlu Salih Bin Mehmed'in emlâk ve arâzi ve temettu'ı

- 1) Erbab-ı ziraatden idüğü

- 2) Sene-i sâbıkada vergü-yi mahsusadan bir senede vermiş olduğu, Guruş: 370

3) A'şâr ve rüsümü olarak sene-i sâbıkada bir senede i'ta eylemiş olduğu

Hınta	Mısır	Erzen	Cem'an yekün
Keyl	Keyl	Keyl	Guruş
2	1	1	46
Guruş	Guruş	Guruş	
24	20	8	

4) Mezrû' tarla

Dönüm: 8
Hasılât-ı seneviyyesi
seneviyyesi

Guruş
378 sene 1260
320 sene 1261
698

5) Kara sığır öküzü

Re's
2

6) Arı kovanı

Adet:3
Hasılât-ı

Guruş
15

Mecmû'undan merkûmun bir senede tahminen temettu'ı

Guruş
393
657 Zuhûrât
1050

Hane Numero
7 7

Bekir oğlu Mehmed Bin Bekir'in emlâk ve arâzi ve temettu'ı

1) Erbab-ı ziraatden idüğü

2) Sene-i sâbıkada vergü-yi mahsusadan bir senede vermiş olduğu, Guruş: 630

3) A'şâr ve rüsümü olarak sene-i sâbıkada bir senede i'ta eylemiş olduğu

Hınta	Mısır	Erzen	Cem'an yekün
Keyl	Keyl	Keyl	Guruş
2	1	2	50
Guruş	Guruş	Guruş	
24	20	16	

4) Mezrû' tarla

Dönüm: 15
Hasılât-ı seneviyyesi
Guruş

450 sene 1260
300 sene 1261
750

5) Kara sığır öküzü

Re's
2

6) Camus öküzü

Re's
2

Mecmû'undan merkûmun bir senede tahminen temettu'ı

Guruş
450
850 Zuhûrât
1300

Hane Numero
8 8

Seci oğlu Mustafa Bin Ali'nin emlâk ve arâzi ve temettu'ı

1) Erbab-ı ziraatden idüğü

2) Sene-i sâbıkada vergü-yi mahsusadan bir senede vermiş olduğu, Guruş: 370

3) A'şâr ve rüsümü olarak sene-i sâbıkada bir senede i'ta eylemiş olduğu

Hınta	Mısır	Erzen	Cem'an yekün
Keyl	Keyl	Keyl	Guruş
3	1	1	54
Guruş	Guruş	Guruş	

36	10	8	
4) Mezrû' tarla		5) Sağman inek	7) Arı kovanı
Dönüm: 15		Re's	Adet:2
Hasılât-ı seneviyyesi		1	Hasılât-ı
seneviyyesi			
Guruş		Hasılât-ı seneviyyesi	Guruş
468 sene 1260		Guruş	10
<u>300</u> sene 1261		10	
786		6) Kara sığır öküzü	

Mecmû'undan merkûmun bir senede tahminen temettu'ı

Guruş
506
444 Zuhûrât
950

Hane Numero
9 9

İmam oğlu Hasan Bin Feyzullah'ın emlâk ve arâzi ve temettu'ı

- 1) Erbab-ı ziraatden idüğü
- 2) Sene-i sâbıkada vergü-yi mahsusadan bir senede vermiş olduğu, Guruş: 390
- 3) A'sâr ve rüsumu olarak sene-i sâbıkada bir senede i'ta eylemiş olduğu

Hinta	Mısır	Erzen	Cem'an yekün
Keyl	Keyl	Keyl	Guruş
2	1	1	46
Guruş	Guruş	Guruş	
24	10	8	

4) Mezrû' tarla	5) Sağman camus	6) Sağman inek
Dönüm: 8	Re's	Re's
Hasılât-ı seneviyyesi	1	1
Guruş	Hasılât-ı seneviyyesi	Hasılât-ı seneviyyesi
378 sene 1260	Guruş	Guruş
<u>325</u> sene 1261	30	10
723		7) Kara sığır öküzü
		Re's
		2

Mecmû'undan merkûmun bir senede tahminen temettu'ı

Guruş
418
582 Zuhûrât
1000

Hane Numero
10 10

Kuru Hüseyin oğlu Abdullah Bin Ali'nin emlâk ve arâzi ve temettu'ı

- 1) Erbab-ı ziraatden idüğü
- 2) Sene-i sâbıkada vergü-yi mahsusadan bir senede vermiş olduğu, Guruş: 752
- 3) A'sâr ve rüsumu olarak sene-i sâbıkada bir senede i'ta eylemiş olduğu

Hinta	Mısır	Erzen	Cem'an yekün
Keyl	Keyl	Keyl	Guruş
4	1	3	82
Guruş	Guruş	Guruş	

48	10	24	
4) Mezrû' tarla		5) Camus öküzü	7) Arı kovanı
Dönüm: 15		Re's	Adet:8
Hasılât-ı seneviyyesi		2	Hasılât-ı
seneviyyesi			
Guruş		6) Kara sığır öküzü	Guruş
738 sene 1260		Re's	40
<u>500</u> sene 1261		2	
1238			

Mecmû'undan merkûmun bir senede tahminen temettu'ı

Guruş
878
1222 Zuhûrât
2100

Hane Numero
11 11

Abcı oğlu Veli Ağa Bin İsmail'in emlâk ve arâzi ve temettu'ı

- 1) Erbab-ı ziraatden idüğü
- 2) Sene-i sâbıkada vergü-yi mahsusadan bir senede vermiş olduğu, Guruş:350
- 3) A'sâr ve rüsumu olarak sene-i sâbıkada bir senede i'ta eylemiş olduğu

Hinta	Mısır	Cem'an yekün
Keyl	Keyl	Guruş
3	2	56
Guruş	Guruş	
36	20	

4) Mezrû' tarla	5) Kara sığır öküzü
Dönüm: 6	Re's
Hasılât-ı seneviyyesi	2
Guruş	
504 sene 1260	
<u>400</u> sene 1261	
904	

Mecmû'undan merkûmun bir senede tahminen temettu'ı

Guruş
504
446 Zuhûrât
950

Hane Numero
12 12

Ak Mehmed oğlu Halil Bin Mehmed'in emlâk ve arâzi ve temettu'ı

- 1) Erbab-ı ziraatden idüğü
- 2) Sene-i sâbıkada vergü-yi mahsusadan bir senede vermiş olduğu, Guruş: 510
- 3) A'sâr ve rüsumu olarak sene-i sâbıkada bir senede i'ta eylemiş olduğu

Hinta	Mısır	Erzen	Cem'an yekün
Keyl	Keyl	Keyl	Guruş
4	1	3	82
Guruş	Guruş	Guruş	
48	10	24	

4) Mezrû' tarla	5) Sağman inek	7) Arı kovanı
Dönüm: 12	Re's	Adet:14
Hasılât-ı seneviyyesi	2	Hasılât-ı
seneviyyesi		

Guruş
738 sene 1260
500 sene 1261
1238

Hasılât-ı seneviyyesi
Guruş
20
6) Kara sığır öküzü
Re's
2

Guruş
70

Mecmû'undan merkûmun bir senede tahminen temettu'ı

Guruş
828
422 Zuhûrât
1250

Hane
13
Numero
13

Avcı oğlu Ali Bin Mehmed'in emlâk ve arâzi ve temettu'ı

- 1) Erbab-ı ziraatden idüğü
- 2) Sene-i sâbıkada vergü-yi mahsusadan bir senede vermiş olduğu, Guruş: 410
- 3) A'sâr ve rüsumu olarak sene-i sâbıkada bir senede i'ta eylemiş olduğu

Hinta	Mısır	Erzen	Cem'an yekün
Keyl	Keyl	Keyl	Guruş
1	2	1	40
Guruş	Guruş	Guruş	
12	20	8	

4) Mezrû' tarla
Dönüm: 10
Hasılât-ı seneviyyesi
Guruş
360 sene 1260
300 sene 1261
660

5) Sağman inek
Re's
1
Hasılât-ı seneviyyesi
Guruş
10

6) Kara sığır öküzü
Re's
2

Mecmû'undan merkûmun bir senede tahminen temettu'ı

Guruş
370
580 Zuhûrât
950

Hane
14
Numero
14

Fetvacı oğlu Hüseyin Bin Mustafa'nın emlâk ve arâzi ve temettu'ı

- 1) Erbab-ı ziraatden idüğü
- 2) Sene-i sâbıkada vergü-yi mahsusadan bir senede vermiş olduğu, Guruş:400
- 3) A'sâr ve rüsumu olarak sene-i sâbıkada bir senede i'ta eylemiş olduğu

Hinta	Mısır	Erzen	Cem'an yekün
Keyl	Keyl	Keyl	Guruş
2	2	1	52
Guruş	Guruş	Guruş	
24	20	8	

4) Mezrû' tarla
Dönüm: 10
Hasılât-ı seneviyyesi
seneviyyesi
Guruş
468 sene 1260
400 sene 1261

5) Kara sığır öküzü
Re's
2

6) Bir bab âsiyâbda
Hissesi
Hasılât-ı
Guruş
50

Mecmû'undan merkûmun bir senede tahminen temettu'ı

Guruş

518

432 Zuhûrât

950

Hane Numero

15 15

Çolak Ömer oğlu Mehmed Bin Ömer'in emlâk ve arâzi ve temettu'ı

1) Erbab-ı ziraatden idüğü

2) Sene-i sâbıkada vergü-yi mahsusadan bir senede vermiş olduğu, Guruş:350

3) A'sâr ve rüsumu olarak sene-i sâbıkada bir senede i'ta eylemiş olduğu

Hinta Mısır Erzen Cem'an yekün

Keyl Keyl Keyl Guruş

2 2 1 56

Guruş Guruş Guruş

24 20 8

4) Mezrû' tarla

Dönüm: 6

Hasılât-ı seneviyyesi

Guruş

468 sene 1260

400 sene 1261

868

5) Sağman camus

Re's

1

Hasılât-ı seneviyyesi

Guruş

30

6) Sağman inek

Re's

2

Hasılât-ı seneviyyesi

Guruş

20

7) Kara sığır öküzü

Re's

2

Mecmû'undan merkûmun bir senede tahminen temettu'ı

Guruş

518

782 Zuhûrât

1300

Hane Numero

16 16

Kabaklı oğlu Hüseyin Bin Hüseyin'in emlâk ve arâzi ve temettu'ı

1) Erbab-ı ziraatden idüğü

2) Sene-i sâbıkada vergü-yi mahsusadan bir senede vermiş olduğu, Guruş: 600

3) A'sâr ve rüsumu olarak sene-i sâbıkada bir senede i'ta eylemiş olduğu

Hinta Çavdar Erzen Cem'an yekün

Keyl Keyl Keyl Guruş

3 3 3 90

Guruş Guruş Guruş

36 30 24

4) Mezrû' tarla

Dönüm: 15

Hasılât-ı seneviyyesi

Guruş

810 sene 1260

600 sene 1261

seneviyyesi

1410

6) Sağman camus

Re's

2

Hasılât-ı seneviyyesi

Guruş

60

8) Kara sığır öküzü

Re's

2

9) Arı kovanı

Adet:8

Hasılât-ı

5) Gayr-i mevrû' tarla

Dönüm: 7

7) Sağman inek

Re's

1

Guruş

40

Hasılât-ı seneviyesi
Guruş
10
Mecmû'undan merkûmun bir senede tahminen temettu'ı
Guruş
920
880 Zuhûrât
1800

Hane **Numero**
17 **17**

Hancı oğlu Ali Bin Mehmed'in emlâk ve arâzi ve temettu'ı

- 1) Erbab-ı ziraatden idüğü
- 2) Sene-i sâbıkada vergü-yi mahsusadan bir senede vermiş olduğu, **Guruş: 440**
- 3) A'şâr ve rüsumu olarak sene-i sâbıkada bir senede i'ta eylemiş olduğu

Hınta	Çavdar	Mısır	Cem'an yekün
Keyl	Keyl	Keyl	Guruş
2	3	2	74
Guruş	Guruş	Guruş	
24	30	20	

4) Mezrû' tarla
öküzü

5) Sağman camus

6) Kara sığır

Dönüm: 10

Re's

Re's

Hasılât-ı seneviyesi

2

2

Guruş

Hasılât-ı seneviyesi

Guruş

666 sene 1260

60

500 sene 1261

1166

Mecmû'undan merkûmun bir senede tahminen temettu'ı
Guruş
726
424 Zuhûrât
1150

Hane **Numero**
18 **18**

Reis oğlu Hasan Bin Abdurrahman'ın emlâk ve arâzi ve temettu'ı

- 1) Erbab-ı ziraatden idüğü
- 2) Sene-i sâbıkada vergü-yi mahsusadan bir senede vermiş olduğu, **Guruş:370**
- 3) A'şâr ve rüsumu olarak sene-i sâbıkada bir senede i'ta eylemiş olduğu

Hınta	Mısır	Erzen	Cem'an yekün
Keyl	Keyl	Keyl	Guruş
3	2	1	64
Guruş	Guruş	Guruş	
36	20	8	

4) Mezrû' tarla

5) Kara sığır öküzü

Dönüm: 10

Re's

Hasılât-ı seneviyesi

2

Guruş

576 sene 1260

100 sene 1261

676

Mecmû'undan merkûmun bir senede tahminen temettu'ı
Guruş

576
374 Zuhûrât
950

Hane Numero
19 19

Kadı oğlu Ahmed Bin Mehmed'in emlak ve arazi ve temettu'ı

1) Erbab-ı ziraatden idüğü

2) Sene-i sâbıkada vergü-yi mahsusadan bir senede vermiş olduğu, Guruş: 320

3) A'sâr ve rüsumu olarak sene-i sâbıkada bir senede i'ta eylemiş olduğu

Hinta	Mısır	Erzen	Cem'an yekün
Keyl	Keyl	Keyl	Guruş
2	2	1	52
Guruş	Guruş	Guruş	
24	20	8	

4) Mezrû' tarla

Dönüm: 5

Hasılât-ı seneviyyesi

seneviyyesi

Guruş

468 sene 1260

220 sene 1261

688

5) Kara sığır öküzü

Re's

2

6) Arı kovanı

Adet:3

Hasılât-ı

Guruş

15

Mecmû'undan merkûmun bir senede tahminen temettu'ı

Guruş

483

467 Zuhûrât

950

Hane Numero
20 20

Çakır Ali Bin Mustafa'nın emlak ve arazi ve temettu'ı

1) Erbab-ı ziraatden idüğü

2) Sene-i sâbıkada vergü-yi mahsusadan bir senede vermiş olduğu, Guruş: 250

3) A'sâr ve rüsumu olarak sene-i sâbıkada bir senede i'ta eylemiş olduğu

Hinta	Mısır	Cem'an yekün
Keyl	Keyl	Guruş
2	1	34

Guruş	Guruş
24	10

4) Mezrû' tarla
öküzü

Dönüm: 5

Hasılât-ı seneviyyesi

Guruş

306 sene 1260

150 sene 1261

456

5) Sağman inek

Re's

1

Hasılât-ı seneviyyesi

Guruş

10

6) Kara sığır

Re's

2

Mecmû'undan merkûmun bir senede tahminen temettu'ı

Guruş

316

384 Zuhûrât

700

Hane Numero
21 21

Kalafatçı oğlu Mustafa Bin Salih'in emlak ve arazi ve temettu'ı

1) Erbab-ı ziraatden idüğü

2) Sene-i sâbıkada vergü-yi mahsusadan bir senede vermiş olduğu, Guruş: 350

3) A'sâr ve rüsumu olarak sene-i sâbıkada bir senede i'ta eylemiş olduğu

Hınta	Mısır	Çavdar	Cem'an yekün
Keyl	Keyl	Keyl	Guruş
2	1	1	44
Guruş	Guruş	Guruş	
24	10	10	

4) Mezrû' tarla

Dönüm: 6

Hasılât-ı seneviyyesi

Guruş

396 sene 1260

200 sene 1261

596

5) Sağman inek

Re's

1

Hasılât-ı seneviyyesi

Guruş

10

6) Kara sığır öküzü

Re's

2

Mecmû'undan merkûmun bir senede tahminen temettu'ı

Guruş

406

544 Zuhûrât

950

Hane Numero
22 22

Fetvacı oğlu Hüseyin Bin Salih'in emlak ve arazi ve temettu'ı

1) Erbab-ı ziraatden idüğü

2) Sene-i sâbıkada vergü-yi mahsusadan bir senede vermiş olduğu, Guruş: 250

3) A'sâr ve rüsumu olarak sene-i sâbıkada bir senede i'ta eylemiş olduğu

Hınta	Mısır	Cem'an yekün
Keyl	Keyl	Guruş
1	2	32
Guruş	Guruş	
12	20	

4) Mezrû' tarla

Dönüm: 10

Hasılât-ı seneviyyesi

Guruş

288 sene 1260

200 sene 1261

488

5) Sağman inek

Re's

1

Hasılât-ı seneviyyesi

Guruş

10

Mecmû'undan merkûmun bir senede tahminen temettu'ı

Guruş

298

402 Zuhûrât

700

Hane Numero
23 23

Macar oğlu Yakup Bin Ahmed'in emlak ve arazi ve temettu'ı

1) Erbab-ı ziraatden idüğü

2) Sene-i sâbıkada vergü-yi mahsusadan bir senede vermiş olduğu, Guruş:400

3) A'sâr ve rüsumu olarak sene-i sâbıkada bir senede i'ta eylemiş olduğu

Hinta	Mısır	Erzen	Cem'an yekün
Keyl	Keyl	Keyl	Guruş
2	2	1	52
Guruş	Guruş	Guruş	
24	20	8	

4) Mezrû' tarla
Dönüm: 10
Hasılât-ı seneviyyesi
Guruş
468 sene 1260
300 sene 1261
768

5) Kara sığır öküzü
Re's
2

Mecmû'undan merkûmun bir senede tahminen temettu'ı

Guruş
468
832 Zuhûrât
1300

Hane Numero
24 24

Kabaklı oğlu Ali Bin Veli'nin emlâk ve arâzi ve temettu'ı

1) Erbab-ı ziraatden idüğü

2) Sene-i sâbıkada vergü-yi mahsusadan bir senede vermiş olduğu, Guruş:565

3) A'şâr ve rüsumu olarak sene-i sâbıkada bir senede i'ta eylemiş olduğu

Hinta	Mısır	Erzen	Cem'an yekün
Keyl	Keyl	Keyl	Guruş
3	2	1	64
Guruş	Guruş	Guruş	
36	20	8	

4) Mezrû' tarla
Dönüm: 10
Hasılât-ı seneviyyesi
Guruş
seneviyyesi
576 sene 1260
400 sene 1261
976

5) Sağman camus
Re's
2

Hasılât-ı seneviyyesi

Guruş
60

6) Sağman inek
Re's
3

Hasılât-ı

Guruş
30

7) Kara sığır öküzü
Re's
2

Mecmû'undan merkûmun bir senede tahminen temettu'ı

Guruş
666
784 Zuhûrât
1450

Hane Numero
25 25

Hekim Hüseyin Bin Mehmed'in emlâk ve arâzi ve temettu'ı

1) Erbab-ı ziraatden idüğü

2) Sene-i sâbıkada vergü-yi mahsusadan bir senede vermiş olduğu, Guruş: 350

3) A'şâr ve rüsumu olarak sene-i sâbıkada bir senede i'ta eylemiş olduğu

Hinta	Mısır	Çavdar	Cem'an yekün
Keyl	Keyl	Keyl	Guruş
2	2	1	54

Guruş 24	Guruş 20	Guruş 10	
4) Mezrû' tarla öküzü		5) Sağman inek	6) Kara sığır
Dönüm: 10		Re's 1	Re's 2
Hasılât-ı seneviyesi		Hasılât-ı seneviyesi	
Guruş		Guruş	
486 sene 1260		10	
<u>300</u> sene 1261			
786			

Mecmû'undan merkûmun bir senede tahminen temettu'ı

Guruş
496
1004 Zuhûrât
1500

Hane Numero
26 26

..... oğlu Ahmed Bin Feyzullah'ın emlâk ve arâzi ve temettu'ı

- 1) Erbab-ı ziraatden idüğü
- 2) Sene-i sâbıkada vergü-yi mahsusadan bir senede vermiş olduğu, Guruş: 300
- 3) A'şâr ve rüsumu olarak sene-i sâbıkada bir senede i'ta eylemiş olduğu

Hinta	Mısır	Çavdar	Cem'an yekün
Keyl	Keyl	Keyl	Guruş
2	2	1	54
Guruş	Guruş	Guruş	
24	20	10	

4) Mezrû' tarla öküzü		5) Sağman inek	6) Kara sığır
--------------------------	--	----------------	---------------

Dönüm: 5		Re's 1	Re's 2
Hasılât-ı seneviyesi		Hasılât-ı seneviyesi	
Guruş		Guruş	
486 sene 1260		10	
<u>200</u> sene 1261			
686			

Mecmû'undan merkûmun bir senede tahminen temettu'ı

Guruş
496
404 Zuhûrât
900

Hane Numero
27 27

Tebraki oğlu Ahmed Bin Mehmed'in emlâk ve arâzi ve temettu'ı

- 1) Erbab-ı ziraatden idüğü
- 2) Sene-i sâbıkada vergü-yi mahsusadan bir senede vermiş olduğu, Guruş: 380
- 3) A'şâr ve rüsumu olarak sene-i sâbıkada bir senede i'ta eylemiş olduğu

Hinta	Mısır	Erzen	Cem'an yekün
Keyl	Keyl	Keyl	Guruş
2	2	1	52
Guruş	Guruş	Guruş	
24	20	8	

4) Mezrû' tarla öküzü		5) Sağman inek	6) Kara sığır
--------------------------	--	----------------	---------------

Dönüm: 10	Re's	Re's
Hasılât-ı seneviyyesi	1	2
Guruş	Hasılât-ı seneviyyesi	
468 sene 1260	Guruş	
<u>300</u> sene 1261	10	
768		

Mecmû'undan merkûmun bir senede tahminen temettu'ı

Guruş
478
622 Zuhûrât
1100

Hane **Numero**
28 **28**

Ordu'lu oğlu Molla Ali Bin Mustafa'nın emlâk ve arâzi ve temettu'ı

- 1) Erbab-ı ziraatden idüğü
- 2) Sene-i sâbıkada vergü-yi mahsusadan bir senede vermiş olduğu, **Guruş:000**
- 3) Mallim-i Sıbyan olduğundan vergi tarh olunmadığı
- 4) A'sâr ve rüsumu olarak sene-i sâbıkada bir senede i'ta eylemiş olduğu

Hinta	Mısır	Cem'an yekün
Keyl	Keyl	Guruş
2	1	34
Guruş	Guruş	
24	10	

5) Mezrû' tarla
öküzü

6) Gayr-i mezrû' tarla

7) Kara sığır

Dönüm: 10
Hasılât-ı seneviyyesi
Guruş
306 sene 1260
200 sene 1261
506

Dönüm:4

Re's
2

Mecmû'undan merkûmun bir senede tahminen temettu'ı

Guruş
306
444 Zuhûrât
750

Hane **Numero**
29 **29**

İmam oğlu Mehmed Bin Ali'nin emlâk ve arâzi ve temettu'ı

- 1) Erbab-ı ziraatden idüğü
- 2) Sene-i sâbıkada vergü-yi mahsusadan bir senede vermiş olduğu, **Guruş: 315**
- 3) A'sâr ve rüsumu olarak sene-i sâbıkada bir senede i'ta eylemiş olduğu

Hinta	Mısır	Cem'an yekün
Keyl	Keyl	Guruş
2	3	44
Guruş	Guruş	
24	30	

4) Mezrû' tarla

5) Sağman inek

6) Camus öküzü

Dönüm: 8
Hasılât-ı seneviyyesi
Guruş
396 sene 1260

Re's
1

Re's
2

Hasılât-ı seneviyyesi
Guruş

7) Arı kovanı
Adet:6

250 sene 1261
seneviyyesi
646

10

Hasılât-ı

Guruş
30

Mecmû'undan merkûmun bir senede tahminen temettu'ı

Guruş

436

564 Zuhûrât

1000

Hane Numero
30 30

Deli Ömer oğlu Osman Bin Ömer'in emlâk ve arâzi ve temettu'ı

1) Erbab-ı ziraatden idüğü

2) Sene-i sâbıkada vergü-yi mahsusadan bir senede vermiş olduğu, Guruş: 580

3) A'şâr ve rüsumu olarak sene-i sâbıkada bir senede i'ta eylemiş olduğu

Hınta	Mısır	Erzen	Cem'an yekün
Keyl	Keyl	Keyl	Guruş
2	2	1	52
Guruş	Guruş	Guruş	
24	20	8	

4) Mezrû' tarla

Dönüm: 10

Hasılât-ı seneviyyesi

Guruş

468 sene 1260

400 sene 1261

868

5) Sağman camus

Re's

1

Hasılât-ı seneviyyesi

Guruş

30

6) Camus öküzü

Re's

2

Mecmû'undan merkûmun bir senede tahminen temettu'ı

Guruş

498

1102 Zuhûrât

1600

Hane Numero
31 31

Ahmed Paşa oğlu Salih Bin Ali'nin emlâk ve arâzi ve temettu'ı

1) Erbab-ı ziraatden idüğü

2) Sene-i sâbıkada vergü-yi mahsusadan bir senede vermiş olduğu, Guruş: 425

3) A'şâr ve rüsumu olarak sene-i sâbıkada bir senede i'ta eylemiş olduğu

Hınta	Mısır	Erzen	Cem'an yekün
Keyl	Keyl	Keyl	Guruş
2	2	2	60
Guruş	Guruş	Guruş	
24	20	16	

4) Mezrû' tarla

Dönüm: 8

Hasılât-ı seneviyyesi

Guruş

540 sene 1260

100 sene 1261

seneviyyesi

640

5) Sağman inek

Re's

1

Hasılât-ı seneviyyesi

Guruş

10

6) Kara sığır öküzü

Re's

2

7) Arı kovamı

Adet:3

Hasılât-ı

Guruş

15

Mecmû'undan merkûmun bir senede tahminen temettu'ı

Guruş

565

635 Zuhûrât

1200

Hane Numero

32 32

Molla Bekir oğlu Abdurrahman Bin Bekir'in emlak ve arâzi ve temettu'ı

1) Erbab-ı ziraatden idüğü

2) Sene-i sâbıkada vergü-yi mahsusadan bir senede vermiş olduğu, Guruş: 650

3) A'şâr ve rüsumu olarak sene-i sâbıkada bir senede i'ta eylemiş olduğu

Hinta Çavdar Erzen Cem'an yekün

Keyl Keyl Keyl Guruş

3 3 1 74

Guruş Guruş Guruş

36 30 8

4) Mevrû' tarla

6) Sağman camus

7) Kara sığır

öküzü

Dönüm: 15

Re's

Re's

Hasılât-ı seneviyyesi

2

2

Guruş

Hasılât-ı seneviyyesi

666 sene 1260

Guruş

400 sene 1261

60

1066

5) Gayr-i mevrû' tarla

Dönüm: 7

Mecmû'undan merkûmun bir senede tahminen temettu'ı

Guruş

726

774 Zuhûrât

1500

Hane Numero

33 33

Molla Bekir oğlu Abdullah Bin Abdullah'ın emlak ve arâzi ve temettu'ı

1) Erbab-ı ziraatden idüğü

2) Sene-i sâbıkada vergü-yi mahsusadan bir senede vermiş olduğu, Guruş: 400

3) A'şâr ve rüsumu olarak sene-i sâbıkada bir senede i'ta eylemiş olduğu

Hinta Mısır Erzen Cem'an yekün

Keyl Keyl Keyl Guruş

2 2 1 52

Guruş Guruş Guruş

24 20 8

4) Mevrû' tarla

5) Sağman inek

6) Kara sığır öküzü

Dönüm: 15

Re's

Re's

Hasılât-ı seneviyyesi

1

2

Guruş

Hasılât-ı seneviyyesi

468 sene 1260

Guruş

400 sene 1261

10

7) Arı kovamı

Adet:3

Hasılât-ı

seneviyyesi

868

Guruş

15

Mecmû'undan merkûmun bir senede tahminen temettu'ı

Guruş

493

557 Zuhûrât

1050

Hane Numero
34 34

Bacaksız oğlu Mustafa Bin Ali'nin emlâk ve arâzi ve temettu'ı

1) Erbab-ı ziraatden idüğü

3) Sene-i sâbıkada vergü-yi mahsusadan bir senede vermiş olduğu, Guruş: 300

4) A'şâr ve rüsumu olarak sene-i sâbıkada bir senede i'ta eylemiş olduğu

Hınta Mısır Erzen Cem'an yekün

Keyl Keyl Keyl Guruş

2 2 1 52

Guruş Guruş Guruş

24 20 8

4) Mezrû' tarla

Dönüm: 10

Hasılât-ı seneviyyesi

seneviyyesi

Guruş

468 sene 1260

300 sene 1261

868

5) Gayr-i mezrû' tarla

Dönüm:15

6) Kara sığır öküzü

Re's

2

7) Bir bab âsiyâbda

Hissesi

Hasılât-ı

Guruş

100

Mecmû'undan merkûmun bir senede tahminen temettu'ı

Guruş

568

432 Zuhûrât

1000

Hane Numero
35 35

Laz oğlu Ali Bin Abdullah'ın emlâk ve arâzi ve temettu'ı

1) Erbab-ı ziraatden idüğü

2) Sene-i sâbıkada vergü-yi mahsusadan bir senede vermiş olduğu, Guruş:300

3) A'şâr ve rüsumu olarak sene-i sâbıkada bir senede i'ta eylemiş olduğu

Hınta Mısır Cem'an yekün

Keyl Keyl Guruş

2 2 44

Guruş Guruş

24 20

4) Mezrû' tarla

öküzü

Dönüm: 10

Hasılât-ı seneviyyesi

Guruş

396 sene 1260

150 sene 1261

546

5) Gayr-i mezrû' tarla

Dönüm:5

6) Kara sığır

Re's

2

Mecmû'undan merkûmun bir senede tahminen

Temettu'ı

Guruş

396

504 Zuhûrât
900

Hane Numero
36 36

Esir oğlu İsmail Bin Mehmed'in emlak ve arazi ve temettu'ı

1) Erbab-ı ziraatden idüğü

3) Sene-i sâbıkada vergü-yi mahsusadan bir senede vermiş olduğu, Guruş: 300

4) A'sâr ve rüsumu olarak sene-i sâbıkada bir senede i'ta eylemiş olduğu

Hinta	Mısır	Erzen	Cem'an yekün
Keyl	Keyl	Keyl	Guruş
2	2	1	52
Guruş	Guruş	Guruş	
24	20	8	

4) Mezrû' tarla
öküzü

Dönüm: 5
Hasılât-ı seneviyyesi
Guruş
468 sene 1260
400 sene 1261
868

6) Sağman inek

Re's
1
Hasılât-ı seneviyyesi
Guruş
10

7) Kara sığır

Re's
2

5) Gayr-i mezrû' tarla
Dönüm: 7

Mecmû'undan merkûmun bir senede tahminen

Temettu'ı

Guruş
478
472 Zuhûrât
950

Hane Numero
37 37

İki akçe oğlu Yakup Bin Ahmed'in emlak ve temettu'ı

1) Gemici idüğü

2) Sene-i sâbıkada vergü-yi mahsusadan bir senede vermiş olduğu, Guruş:310

3) Merkûm gemicilik ile me'lûf olduğu.

4) Kara sığır öküzü

Re's
2

Merkûmun bir senede tahminen temettu'ı

Guruş
900

Hane Numero
38 38

Kurapnalı oğlu Mehmed Bin Mustafa

1) Gemici idüğü

2) Sene-i sâbıkada vergü-yi mahsusadan bir senede vermiş olduğu, Guruş:251

Sakin olduğu hanesinden gayrı bir gûnâ emlak ve arazi ve bağ ve bahçe ve hayvanat vesairesi olmayup gemicilik ile me'lûf olduğu.

Merkûmun bir senede tahminen temettu'ı

Guruş
800

Hane Numero

39 39

Fetvacı oğlu Mehmed Bin Salih'in emlâk ve temettu'ı

1) Hizmetkâr idüğü

2) Sene-i sâbıkada vergü-yi mahsusadan bir senede vermiş olduğu, Guruş:150
Hizmetkârlık ile meşgul olduğu.

3) Kara sığır öküzü

Re's

1

Merkûmun bir senede tahminen temettu'ı

Guruş

650

Hane Numero

40

40

Esir oğlu Hamza Bin Mehmed'in emlâk ve temettu'ı

1) Hizmetkâr idüğü

2) Sene-i sâbıkada vergü-yi mahsusadan bir senede vermiş olduğu, Guruş:160

3) Hizmetkârlık ile meşgul olduğu.

4) Sağman inek

Re's

1

Hasılât-ı seneviyyesi

Guruş

10

Merkûmun bir senede tahminen temettu'ı

Guruş

700

Hane Numero

41

41

İmam oğlu Mustafa Bin Ali

1) Hizmetkâr idüğü

2) Sene-i sâbıkada vergü-yi mahsusadan bir senede vermiş olduğu, Guruş:130

Sakin olduğu hanesinden gayrı bir gûnâ emlâk ve arâzi ve bağ ve bahçe ve hayvanat
vesairesi olmayup Hizmetkârlık ile me'lûf olduğu.

Merkûmun bir senede tahminen temettu'ı

Guruş

650

Hane Numero

42

42

Abidin oğlu Ali Bin Abidin

1) Gemici idüğü

2) Sene-i sâbıkada vergü-yi mahsusadan bir senede vermiş olduğu, Guruş:380

Sakin olduğu hanesinden gayrı bir gûnâ emlâk ve arâzi ve bağ ve bahçe ve hayvanat
vesairesi olmayup gemicilik ile me'lûf olduğu.

Merkûmun bir senede tahminen temettu'ı

Guruş

1100

Hane Numero

43

43

Veli oğlu Mehmed Bin Veli'nin emlâk ve temettu'ı

1) Gemici idüğü

2) Sene-i sâbıkada vergü-yi mahsusadan bir senede vermiş olduğu, Guruş:261

Hizmetkârlık ile meşgul olduğu.

3) Sağman inek

Re's

1

Hasılât-ı seneviyyesi

Guruş

10

Merkûmun bir senede tahminen temettu'ı

Guruş

10

740 Zuhûrât

750

Hane

Numero

44

44

Alemdar oğlu Ali Bin Ahmed'in emlâk ve temettu'ı

1) Gemici idüği

2) Sene-i sâbıkada vergü-yi mahsusadan bir senede vermiş olduğu, Guruş:500

3) Merkûm gemicilik ile me'lûf olduğu.

4) Sağman inek

5) Kara sığır öküzü

Re's

Re's

1

2

Hasılât-ı seneviyyesi

Guruş

10

Merkûmun bir senede tahminen temettu'ı

Guruş

10

1290 Zuhûrât

1300

Hane

Numero

45

45

Karaman oğlu Mehmed Bin Mehmed

1) Gemici idüği

2) Sene-i sâbıkada vergü-yi mahsusadan bir senede vermiş olduğu, Guruş:250

Sakin olduğu hanesinden gayrı bir gûnâ emlâk ve arâzi ve bağ ve bahçe ve hayvanat vesairesi olmayup gemicilik ile me'lûf olduğu.

Merkûmun bir senede tahminen temettu'ı

Guruş

800

Hane

Numero

46

46

Hacı Osman oğlu Ahmed Bin Osman'ın emlâk ve temettu'ı

1) Gemici idüği

2) Sene-i sâbıkada vergü-yi mahsusadan bir senede vermiş olduğu, Guruş:380

3) Merkûm gemicilik ile me'lûf olduğu.

4) Sağman inek

5) Kara sığır öküzü

Re's

Re's

1

2

Hasılât-ı seneviyyesi

Guruş

10

Merkûmun bir senede tahminen temettu'ı

Guruş

10
1290 Zuhûrât
1300

Hane Numero
47 47

Serdar oğlu Veli Bin Mehmed'in emlâk ve temettu'ı

- 1) Gemici idüğü
- 2) Sene-i sâbıkada vergü-yi mahsusadan bir senede vermiş olduğu, Guruş:270
- 3) Merkûm gemicilik ile me'lûf olduğu.
- 4) Sağman inek

Re's
1

Hasılât-ı seneviyyesi

Guruş
10

Merkûmun bir senede tahminen temettu'ı

Guruş
10
790 Zuhûrât
800

Hane Numero
48 48

Dede oğlu Ali Bin Mehmed'in emlâk ve temettu'ı

- 1) Miço idüğü
- 2) Sene-i sâbıkada vergü-yi mahsusadan bir senede vermiş olduğu, Guruş:130
- 3) Miçoluk ile me'lûf olduğu.
- 4) Sağman inek

Re's
1

Hasılât-ı seneviyyesi

Guruş
10

Merkûmun bir senede tahminen temettu'ı

Guruş
10
490 Zuhûrât
500

Hane Numero
49 49

Tekneci oğlu Ali Bin Mehmed'in emlâk ve temettu'ı

- 1) Tekneci idüğü
- 2) Sene-i sâbıkada vergü-yi mahsusadan bir senede vermiş olduğu, Guruş:300
- 3) Merkûm tekneçilik ile me'lûf olduğu
- 4) Sağman inek

Re's
1

Hasılât-ı seneviyyesi

Guruş
10

Merkûmun bir senede tahminen temettu'ı

Guruş
10

840 Zuhûrât
850

Hane Numero
50 50

Çağlı oğlu Abdurrahman Bin Abdullah'ın emlak ve temettu'ı

- 1) Hizmetkâr idüğü
- 2) Sene-i sâbıkada vergü-yi mahsusadan bir senede vermiş olduğu, Guruş:130
- 3) Merkûm Hizmetkârlık ile me'lûf olduğu
- 4) Sağman inek

Re's

1

Hasılât-ı seneviyyesi

Guruş

10

Merkûmun bir senede tahminen temettu'ı

Guruş

10

490 Zuhûrât

500

Hane Numero
51 51

Nevan oğlu Hasan Bin Mustafa'nın emlak ve temettu'ı

- 1) Keresteci idüğü
- 2) Sene-i sâbıkada vergü-yi mahsusadan bir senede vermiş olduğu, Guruş:000
- 3) Henüz mütemekkin olarak makdemleri asâkir-i kesirede bulunduğundan vergi tarh olunmadığı.
- 4) Kereste ve hatab kıt'asıyla me'lûf olduğu
- 5) Sağman inek
- 6) Kara sığır öküzü

Re's

1

Re's

2

Hasılât-ı seneviyyesi

Guruş

10

Merkûmun bir senede tahminen temettu'ı

Guruş

10

890 Zuhûrât

900

Cem'an vekün

Temettuât

Guruş

89250

Vergü

Guruş

27144

Bâlâ-yı defterde mestur olduğu vechile Karasu kazâsına tabi Lahne divânı ahalilerinin nizamına tevfikân numunelerine tatbikan emlak ve arâzi ve temettuâtları cümlemiz marifetiyle tahrir ve tesbit defter kılındığı işbu zir deftere şer verilerek tahrir olundu.

1.5. Milan Karyesi

Bolu eyaletinin hâvi olduğu kazâlardan İzmid Kaimmakamlığı dahilinde kâin Karasu kazâsına tabi Milan karyesinde mukîm ahalinin emlâk ve arâzi temettuâtının mikdarını mübeyyin defteridir.

Hane Numero
1 1

Hacı Süleyman oğlu İbrahim Bin Veli'nin emlâk ve arâzi ve temettu'ı

1) Erbab-ı ziraatden idüğü

2) Sene-i sâbıkada vergü-yi mahsusadan bir senede vermiş olduğu, Guruş: 380

3) A'sâr ve rüsumu olarak sene-i sâbıkada bir senede i'ta eylemiş olduğu

Hınta Çavdar Mısır Erzen Şa'ir Alef Kapluca Cem'an
yekün

Keyl Keyl Keyl Keyl Keyl Keyl Keyl Guruş
1,5 1 1 1 1 1 1 62

Guruş Guruş Guruş Guruş Guruş Guruş Guruş
18 10 10 8 7 5 4

4) Mezrû' tarla

Dönüm: 6

Hasılât-ı seneviyyesi

Guruş

558 sene 1260

292 sene 1261

850

5) Sağman inek

Re's

1

Hasılât-ı seneviyyesi

Guruş

10

6) Camus öküzü

Re's

2

Mecmû'undan merkûmun bir senede tahminen temettu'ı

Guruş

568

732 Zuhûrât

1300

Hane Numero
2 2

Sefer oğlu Ali Bin Hasan'ın emlâk ve arâzi ve temettu'ı

1) Erbab-ı ziraatden idüğü

2) Sene-i sâbıkada vergü-yi mahsusadan bir senede vermiş olduğu, Guruş: 479

3) A'sâr ve rüsumu olarak sene-i sâbıkada bir senede i'ta eylemiş olduğu

Hınta Mısır Erzen Cem'an yekün

Keyl Keyl Keyl Guruş
0,5 1 1 24

Guruş Guruş Guruş
6 10 8

4) Mezrû' tarla

Dönüm: 5

Hasılât-ı seneviyyesi

Guruş

öküzü

216 sene 1260

134 sene 1261

350

5) Sağman camus

Re's

1

Hasılât-ı seneviyyesi

Guruş

30

6) Sağman inek

Re's

3

Hasılât-ı seneviyyesi

Guruş

10

7) Camus öküzü

Re's

2

8) Kara sığır

Re's

2

Mecmû'undan merkûmun bir senede tahminen temettu'ı

Guruş

256

1094 Zuhûrât

1350

Hane Numero
3 3

Sabuncu oğlu Bilal Bin Bilal'in emlâk ve arâzi ve temettu'ı

1) Erbab-ı ziraatden idüğü

2) Sene-i sâbıkada vergü-yi mahsusadan bir senede vermiş olduğu, Guruş:250

3) A'şâr ve rüsumu olarak sene-i sâbıkada bir senede i'ta eylemiş olduğu

Hinta Cem'an yekün

Keyl Guruş

1 12

Guruş

12

4) Mezrû' tarla

Dönüm: 2

Hasılât-ı seneviyyesi

Guruş

108 sene 1260

142 sene 1261

250

6) Gayr-i mezrû' tarla

Dönüm:5

Mecmû'undan merkûmun bir senede tahminen temettu'ı

Guruş

108

792 Zuhûrât

900

Hane Numero
4 4

Tahir oğlu Mustafa Bin Tahir'in emlâk ve arâzi ve temettu'ı

1) Erbab-ı ziraatden idüğü

2) Sene-i sâbıkada vergü-yi mahsusadan bir senede vermiş olduğu, Guruş: 380

3) A'şâr ve rüsumu olarak sene-i sâbıkada bir senede i'ta eylemiş olduğu

Hinta Mısır Erzen Cem'an yekün

Keyl Keyl Keyl Guruş

0,5 2 1 34

Guruş Guruş Guruş

6 20 8

4) Mezrû' tarla

Dönüm: 5

Hasılât-ı seneviyyesi

Guruş

306 sene 1260

194 sene 1261

500

6) Sağman inek

Re's

1

Hasılât-ı seneviyyesi

Guruş

10

7) Camus öküzü

Re's

2

8) Kara sığır öküzü

Re's

2

5) Gayr-i mezrû' tarla

Dönüm: 8

Mecmû'undan merkûmun bir senede tahminen temettu'ı

Guruş

316

984 Zuhûrât

Hane Numero
5 5

Yakup oğlu Hasan Bin Mustafa'nın emlak ve arazi ve temettu'ı

1) Erbab-ı ziraatden idüğü

2) Sene-i sâbıkada vergü-yi mahsusadan bir senede vermiş olduğu, Guruş: 360

3) A'sâr ve rüsumu olarak sene-i sâbıkada bir senede i'ta eylemiş olduğu

Hinta	Mısır	Erzen	Cem'an yekün
Keyl	Keyl	Keyl	Guruş
0,5	2	1	34
Guruş	Guruş	Guruş	
6	20	8	

4) Mezrû' tarla

Dönüm: 5

Hasılât-ı seneviyyesi

Guruş

306 sene 1260

194 sene 1261

500

5) Sağman inek

Re's

5

Hasılât-ı seneviyyesi

Guruş

50

6) Camus öküzü

Re's

2

7) Kara sığır öküzü

Re's

2

Mecmû'undan merkûmun bir senede tahminen temettu'ı

Guruş

356

794 Zuhûrât

1150

Hane Numero
6 6

Alemdar oğlu Mehmed Bin Hasan'ın emlak ve arazi ve temettu'ı

1) Erbab-ı ziraatden idüğü

2) Sene-i sâbıkada vergü-yi mahsusadan bir senede vermiş olduğu, Guruş: 380

3) A'sâr ve rüsumu olarak sene-i sâbıkada bir senede i'ta eylemiş olduğu

Hinta	Mısır	Erzen	Cem'an yekün
Keyl	Keyl	Keyl	Guruş
0,5	1	1	24
Guruş	Guruş	Guruş	
6	10	8	

4) Mezrû' tarla

Dönüm: 5

Hasılât-ı seneviyyesi

Guruş

216 sene 1260

134 sene 1261

350

6) Sağman inek

Re's

5

Hasılât-ı seneviyyesi

Guruş

50

7) Camus öküzü

Re's

2

8) Arı kovanı

Adet:5

Hasılât-ı seneviyyesi

Guruş

25

5) Gayr-i mezzrû' tarla

Dönüm: 15

Mecmû'undan merkûmun bir senede tahminen temettu'ı

Guruş

261

1139 Zuhûrât

1400

Hane Numero
7 7

Bekir oğlu Mustafa Bin Bekir'in emlak ve arazi ve temettu'ı

1) Erbab-ı ziraatden idüğü

2) Sene-i sâbıkada vergü-yi mahsusadan bir senede vermiş olduğu, Guruş: 545

3) A'sâr ve rüsumu olarak sene-i sâbıkada bir senede i'ta eylemiş olduğu

Hınta	Mısır	Erzen	Cem'an yekün
Keyl	Keyl	Keyl	Guruş
2	1	1	42
Guruş	Guruş	Guruş	
24	10	8	

4) Mezrû' tarla

Dönüm: 7

Hasılât-ı seneviyesi

Guruş

öküzü

378 sene 1260

222 sene 1261

600

5) Gayr-i mezrû' tarla

Dönüm: 5

Mecmû'undan merkûmun bir senede tahminen temettu'ı

Guruş

428

1072 Zuhûrât

1500

Hane Numero
8 8

Topçu oğlu Osman Bin İbrahim'in emlak ve arazi ve temettu'ı

1) Erbab-ı ziraatden idüğü

2) Sene-i sâbıkada vergü-yi mahsusadan bir senede vermiş olduğu, Guruş: 280

3) A'sâr ve rüsumu olarak sene-i sâbıkada bir senede i'ta eylemiş olduğu

Hınta	Mısır	Erzen	Cem'an yekün
Keyl	Keyl	Keyl	Guruş
1	1	1	30
Guruş	Guruş	Guruş	
12	10	8	

4) Mezrû' tarla

öküzü

Dönüm: 7

Hasılât-ı seneviyesi

Guruş

270 sene 1260

130 sene 1261

400

5) Gayr-i mezrû' tarla

Dönüm: 3

Mecmû'undan merkûmun bir senede tahminen temettu'ı

Guruş

280

620 Zuhûrât

900

6) Sağman inek

Re's

5

Hasılât-ı seneviyesi

Guruş

50

7) Camus öküzü

Re's

2

8) Kara sığır

Re's

2

Hane 9
Numero 9

Nivran oğlu Mustafa Bin Mehmed'in emlâk ve arâzi ve temettu'ı

1) Erbab-ı ziraatden idüğü

2) Sene-i sâbıkada vergü-yi mahsusadan bir senede vermiş olduğu, Guruş: 550

3) A'sâr ve rüsumu olarak sene-i sâbıkada bir senede i'ta eylemiş olduğu

Hinta	Mısır	Erzen	Cem'an yekün
Keyl	Keyl	Keyl	Guruş
1	1	1	30

Guruş	Guruş	Guruş
12	10	8

4) Mezrû' tarla

6) Sağman camus

7) Sağman inek

Dönüm: 11

Re's

Re's

Hasılât-ı seneviyyesi

1

1

Guruş

Hasılât-ı seneviyyesi

Hasılât-ı

seneviyyesi

270 sene 1260

Guruş

Guruş

130 sene 1261

30

10

400

8) Camus öküzü

5) Gayr-i mezzrû' tarla

Re's

Dönüm: 4

2

Mecmû'undan merkûmun bir senede tahminen temettu'ı

Guruş

310

1190 Zuhûrât

1500

Hane 10
Numero 10

Sinan oğlu Mustafa Bin Burhan'ın emlâk ve arâzi ve temettu'ı

1) Sene-i sâbıkada vergü-yi mahsusadan bir senede vermiş olduğu, Guruş:000

2) Karye-i mezbur muhtarı bulunduğundan vergi tarh olunmadığı

3) Guruş Adet-i Ağnam rüsumu Re's 16 beheri

32 4

12

4) G. Mezrû' tarla

8) Erkek ağnam

12) Camus öküzü

Dönüm: 20

Re's

Re's

5) Sağman camus

2

4

3

Hasılât-ı seneviyyesi

13) Palaz camus

Hasılât-ı seneviyyesi

Guruş

Re's

Guruş

4

1

90

9) Sağman keçi

14) Kara sığır öküzü

6) Sağman inek

Re's

Re's

Re's

2

2

2

Hasılât-ı seneviyyesi

15) âsiyâb

Hasılât-ı seneviyyesi

Guruş

Bab

Guruş

14

1

20

10) Erkek keçi

Hasılât-ı seneviyyesi

7) Sağman ağnam

Re's

Guruş

Re's

5

50

3

Hasılât-ı seneviyyesi

16) İki kıt'a sefinede

Hasılât-ı seneviyyesi

Guruş

Hissesi

Guruş 5 Hasılât-ı
seneviyyesi 21 11) Kısarak Re's 1800
4

Mecmû'undan merkûmun bir senede tahminen temettu'ı

Guruş
2004
2196 Zuhûrât
4200

Hane Numero
11 11

İmam oğlu Hüseyin Bin Mehmed'in emlak ve arâzi ve temettu'ı

1) Erbab-ı ziraatden idüğü

2) Sene-i sâbıkada vergü-yi mahsusadan bir senede vermiş olduğu, Guruş: 400

3) A'sâr ve rüsumu olarak sene-i sâbıkada bir senede i'ta eylemiş olduğu

Hinta	Mısır	Çavdar	Cem'an yekün
Keyl	Keyl	Keyl	Guruş
0,5	1	0,5	21
Guruş	Guruş	Guruş	
6	10	5	

4) Mezrû' tarla

Dönüm:4

Hasılât-ı seneviyyesi

Guruş

189 sene 1260

111 sene 1261

seneviyyesi

300

5) Gayr-i mezrû' tarla

Dönüm: 15

Mecmû'undan merkûmun bir senede tahminen temettu'ı

Guruş
229
671 Zuhûrât
900

Hane Numero
12 12

Deli Ömer oğlu Mehmed Bin Ömer'in emlak ve arâzi ve temettu'ı

1) Erbab-ı ziraatden idüğü

2) Sene-i sâbıkada vergü-yi mahsusadan bir senede vermiş olduğu, Guruş:425

3) A'sâr ve rüsumu olarak sene-i sâbıkada bir senede i'ta eylemiş olduğu

Hinta	Mısır	Erzen	Cem'an yekün
Keyl	Keyl	Keyl	Guruş
1	1,5	1	35
Guruş	Guruş	Guruş	
12	15	8	

4) Mezrû' tarla

Dönüm: 5

Hasılât-ı seneviyyesi

Guruş

315 sene 1260

5) Camus öküzü

Re's

2

235 sene 1261
550

Mecmû'undan merkûmun bir senede tahminen temettu'ı
Guruş
315
785 Zuhûrât
1100

Hane Numero
13 13

Hamza oğlu İbrahim Bin Yakup'un emlâk ve arâzi ve temettu'ı

1) Erbab-ı ziraatden idüğü

2) Sene-i sâbıkada vergü-yi mahsusadan bir senede vermiş olduğu, Guruş: 380

3) A'sâr ve rüsumu olarak sene-i sâbıkada bir senede i'ta eylemiş olduğu

Hinta	Mısır	Erzen	Cem'an yekün
Keyl	Keyl	Keyl	Guruş
0,5	1,5	1	39
Guruş	Guruş	Guruş	
6	25	8	

4) Mezrû' tarla

Dönüm: 5

Hasılât-ı seneviyyesi

Guruş

351 sene 1260

249 sene 1261

600

5) Sağman inek

Re's

3

Hasılât-ı seneviyyesi

Guruş

30

6) Camus öküzü

Re's

2

7) Kara sığır öküzü

Re's

2

8) Arı kovanı

Adet:5

Hasılât-ı seneviyyesi

Guruş

25

Mecmû'undan merkûmun bir senede tahminen temettu'ı
Guruş
406
944 Zuhûrât
1350

Hane Numero
14 14

Tercanlı oğlu Mustafa Bin Abdullah'ın emlâk ve arâzi ve temettu'ı

1) Erbab-ı ziraatden idüğü

2) Sene-i sâbıkada vergü-yi mahsusadan bir senede vermiş olduğu, Guruş: 380

3) A'sâr ve rüsumu olarak sene-i sâbıkada bir senede i'ta eylemiş olduğu

Hinta	Mısır	Erzen	Cem'an yekün
Keyl	Keyl	Keyl	Guruş
1	2	1	40
Guruş	Guruş	Guruş	
12	20	8	

4) Mezrû' tarla

Dönüm: 5

Hasılât-ı seneviyyesi

Guruş

öküzü

360 sene 1260

240 sene 1261

600

5) Sağman inek

Re's

1

Hasılât-ı seneviyyesi

Guruş

10

6) Camus öküzü

Re's

2

7) Kara sığır

Re's

2

7) Gayr-i mevrû' tarla

Dönüm: 5

Mecmû'undan merkûmun bir senede tahminen temettu'ı

Guruş

370

970 Zuhûrât

1350

Hane Numero

15 15

Nehaz ođlu Salih Bin Mehmed'in emlâk ve arâzi ve temettu'ı

1) Erbab-ı ziraatden idüđi

2) Sene-i sâbıkada vergü-yi mahsusadan bir senede vermiş olduđu, Guruş: 380

3) A'sâr ve rüsumu olarak sene-i sâbıkada bir senede i'ta eylemiş olduđu

Hinta Mısır Erzen Cem'an yekün

Keyl Keyl Keyl Guruş

1 1,5 1 36

Guruş Guruş Guruş

12 15 8

4) Mevrû' tarla

5) Sađman inek

6) Kara sığır öküzü

Dönüm: 7

Re's

Re's

Hasılât-ı seneviyyesi

2

2

Guruş

Hasılât-ı seneviyyesi

7) Arı kovanı

324 sene 1260

Guruş

Adet:5

226 sene 1261

20

Hasılât-ı

seneviyyesi

550

Guruş

25

Mecmû'undan merkûmun bir senede tahminen temettu'ı

Guruş

369

832 Zuhûrât

1200

Hane Numero

16 16

Deli İsmail ođlu Mehmed Bin İsmail'in emlâk ve arâzi ve temettu'ı

1) Erbab-ı ziraatden idüđi

2) Sene-i sâbıkada vergü-yi mahsusadan bir senede vermiş olduđu, Guruş:425

3) A'sâr ve rüsumu olarak sene-i sâbıkada bir senede i'ta eylemiş olduđu

Hinta Mısır Erzen Cem'an yekün

Keyl Keyl Keyl Guruş

1 1,5 0,5 31

Guruş Guruş Guruş

12 15 4

4) Mevrû' tarla

5) Kara sığır öküzü

Dönüm: 6

Re's

Hasılât-ı seneviyyesi

2

Guruş

279 sene 1260

121 sene 1261

400

Mecmû'undan merkûmun bir senede tahminen temettu'ı

Guruş
279
621
900

Hane Numero
17 17

Dandan oğlu Mehmedbin Ahmed'in emlak ve arazi ve temettu'ı

1) Erbab-ı ziraatden idüğü

2) Sene-i sâbıkada vergü-yi mahsusadan bir senede vermiş olduğu, Guruş: 460

3) A'sâr ve rüsumu olarak sene-i sâbıkada bir senede i'ta eylemiş olduğu

Hinta	Mısır	Erzen	Cem'an yekün
Keyl	Keyl	Keyl	Guruş
0,5	2,5	1	39
Guruş	Guruş	Guruş	
6	25	8	

4) Mezrû' tarla

Dönüm: 7

Hasılât-ı seneviyyesi

Guruş

351 sene 1260

249 sene 1261

600

6) Sağman camus

Re's

2

Hasılât-ı seneviyyesi

Guruş

60

7) Kara sığır öküzü

Re's

2

5) Gayr-i mezrû' tarla

Dönüm: 18

Mecmû'undan merkûmun bir senede tahminen temettu'ı

Guruş

411

1089 Zuhûrât

1500

Hane Numero
18 18

Çolak oğlu Yusuf Bin İsmail'in emlak ve arazi ve temettu'ı

1) Erbab-ı ziraatden idüğü

2) Sene-i sâbıkada vergü-yi mahsusadan bir senede vermiş olduğu, Guruş: 380

3) A'sâr ve rüsumu olarak sene-i sâbıkada bir senede i'ta eylemiş olduğu

Hinta	Mısır	Erzen	Cem'an yekün
Keyl	Keyl	Keyl	Guruş
1	2,5	1	45
Guruş	Guruş	Guruş	
12	25	8	

4) Mezrû' tarla

Dönüm: 4

Hasılât-ı seneviyyesi

Guruş

405 sene 1260

145 sene 1261

550

5) Sağman camus

Re's

1

Hasılât-ı seneviyyesi

Guruş

30

6) Camus öküzü

Re's

2

7) Kara sığır öküzü

Re's

2

Mecmû'undan merkûmun bir senede tahminen temettu'ı

Guruş

435

765 Zuhûrât

1200

Hane Numero
19 19

Dandan oğlu MustafaBin Ahmed'in emlak ve arazi ve temettu'ı

- 1) Erbab-ı ziraatden idüğü
- 2) Sene-i sâbıkada vergü-yi mahsusadan bir senede vermiş olduğu Guruş:250
- 3) A'sâr ve rüsumu olarak sene-i sâbıkada bir senede i'ta eylemiş olduğu

Hinta	Mısır	Erzen	Cem'an yekün
Keyl	Keyl	Keyl	Guruş
1	1	1	30
Guruş	Guruş	Guruş	
12	10	8	

- 4) Mezrû' tarla
Dönüm: 4
Hasılât-ı seneviyyesi
Guruş
270 sene 1260
130 sene 1261
400
- 5) Kara sığır öküzü
Re's
2

Mecmû'undan merkûmun bir senede tahminen temettu'ı

Guruş
270
530 Zuhûrât
800

Hane Numero
20 20

İmam oğlu Hasan Bin Mustafa'nın emlak ve arazi ve temettu'ı

- 1) Erbab-ı ziraatden idüğü
- 2) Sene-i sâbıkada vergü-yi mahsusadan bir senede vermiş olduğu, Guruş: 250
- 3) A'sâr ve rüsumu olarak sene-i sâbıkada bir senede i'ta eylemiş olduğu

Hinta	Mısır	Erzen	Cem'an yekün
Keyl	Keyl	Keyl	Guruş
0,5	1,5	0,5	25
Guruş	Guruş	Guruş	
6	15	4	

- 4) Mezrû' tarla
Dönüm: 3
Hasılât-ı seneviyyesi
Guruş
225 sene 1260
175 sene 1261
400
- 5) Sağman inek
Re's
2
Hasılât-ı seneviyyesi
Guruş
20
- 6) Kara sığır öküzü
Re's
2
- 7) Arı kovanı
Adet:6
Hasılât-ı seneviyyesi
Guruş
30

Mecmû'undan merkûmun bir senede tahminen temettu'ı

Guruş
275
525 Zuhûrât
800

Hane Numero
21 21

Balcı oğlu Abdurrahman Bin Abdurrahman'ın emlak ve arazi ve temettu'ı

- 1) Ayağı mücrim olduğu
- 2) Sene-i sâbıkada vergü-yi mahsusadan bir senede vermiş olduğu, Guruş: 200

3) A'şâr ve rüsumu olarak sene-i sâbıkada bir senede i'ta eylemiş olduğu

Mısır	Erzen	Cem'an yekün
Keyl	Keyl	Guruş
1	0,5	14
Guruş	Guruş	
10	4	

4) Mezrû' tarla

Dönüm: 3
Hasılât-ı seneviyyesi
Guruş
126 sene 1260
<u>124</u> sene 1261
250

5) Sağman inek

Re's
2
Hasılât-ı seneviyyesi
Guruş
20

6) Kara sığır öküzü

Re's
2

Mecmû'undan merkûmun bir senede tahminen temettu'ı

Guruş
146
<u>454</u> Zuhûrât
600

Hane	Numero
22	22

Salih oğlu Ömer Bin Mehmed'in emlâk ve arâzi ve temettu'ı

1) Erbab-ı ziraatden idüğü

2) Sene-i sâbıkada vergü-yi mahsusadan bir senede vermiş olduğu, Guruş: 380

3) A'şâr ve rüsumu olarak sene-i sâbıkada bir senede i'ta eylemiş olduğu

Hinta	Mısır	Erzen	Cem'an yekün
Keyl	Keyl	Keyl	Guruş
1,5	2	1	46
Guruş	Guruş	Guruş	
18	20	8	

4) Mezrû' tarla
öküzü

Dönüm: 5
Hasılât-ı seneviyyesi
Guruş
414 sene 1260
<u>236</u> sene 1261
650

5) Sağman camus

Re's
2
Hasılât-ı seneviyyesi
Guruş
60

7) Camus

Re's
2
8) Kara sığır
Re's
2

6) Sağman inek

Re's
1
Hasılât-ı seneviyyesi
Guruş
10

Mecmû'undan merkûmun bir senede tahminen temettu'ı

Guruş
484
<u>916</u> Zuhûrât
1400

Hane	Numero
23	23

Kara Mehmed oğlu Ali Bin Mehmed'in emlâk ve arâzi ve temettu'ı

1) Erbab-ı ziraatden idüğü

2) Sene-i sâbıkada vergü-yi mahsusadan bir senede vermiş olduğu, Guruş: 360
3) A'şâr ve rüsumu olarak sene-i sâbıkada bir senede i'ta eylemiş olduğu

Hınta	Mısır	Cem'an yekün
Keyl	Keyl	Guruş
1	0,5	17
Guruş	Guruş	
12	5	

4) Mezrû' tarla
Dönüm: 3
Hasılât-ı seneviyyesi
Guruş
seneviyyesi

153 sene 1260
147 sene 1261
300

5) Gayr-i mezrû' tarla
Dönüm: 4

6) Sağman camus
Re's
1
Hasılât-ı seneviyyesi

Guruş
30

7) Sağman inek
Re's
1
Hasılât-ı

Guruş
10

8) Kara sığır öküzü
Re's
2

Mecmû'undan merkûmun bir senede tahminen temettu'ı

Guruş
193
807 Zuhûrât
1000

Hane Numero
24 24

Ömer oğlu Osman Bin Ali'nin emlâk ve arâzi ve temettu'ı

1) Erbab-ı ziraatden idüğü

2) Sene-i sâbıkada vergü-yi mahsusadan bir senede vermiş olduğu, Guruş:150

3) A'şâr ve rüsumu olarak sene-i sâbıkada bir senede i'ta eylemiş olduğu

Hınta	Cem'an yekün
Keyl	Guruş
1	12
Guruş	
12	

4) Mezrû' tarla
Dönüm: 2
Hasılât-ı seneviyyesi
Guruş
108 sene 1260
46 sene 1261
150

5) Gayr-i mezrû' tarla
Dönüm:4

6) Camus öküzü
Re's
2

Mecmû'undan merkûmun bir senede tahminen temettu'ı

Guruş
108
392 Zuhûrât
500

Hane Numero
25 25

Davut oğlu İsmail Bin İsmail'in emlâk ve arâzi ve temettu'ı

1) Erbab-ı ziraatden idüğü

2) Sene-i sâbıkada vergü-yi mahsusadan bir senede vermiş olduğu, Guruş:150

3) A'şâr ve rüsumu olarak sene-i sâbıkada bir senede i'ta eylemiş olduğu

Hınta	Mısır	Erzen	Cem'an yekün
-------	-------	-------	--------------

Keyl 1	Keyl 1	Keyl 1	Guruş 30
Guruş 12	Guruş 10	Guruş 8	

- 4) Mezrû' tarla
Dönüm: 4
Hasılât-ı seneviyyesi
Guruş
270 sene 1260
130 sene 1261
400

Mecmû'undan merkûmun bir senede tahminen temettu'ı

Guruş
270
480 Zuhûrât
750

Hane
26

Numero
26

Sinan oğlu İbrahim Bin Mehmed'in emlâk ve arâzi ve temettu'ı

- 1) Erbab-ı ziraatden idüğü
2) Sene-i sâbıkada vergü-yi mahsusadan bir senede vermiş olduğu, Guruş: 350
3) A'şâr ve rüsumu olarak sene-i sâbıkada bir senede i'ta eylemiş olduğu

Hinta Keyl 1	Mısır Keyl 1	Erzen Keyl 1	Cem'an yekün Guruş 30
Guruş 12	Guruş 10	Guruş 8	

- 4) Mezrû' tarla
Dönüm: 5
Hasılât-ı seneviyyesi
Guruş
270 sene 1260
130 sene 1261
400

- 5) Gayr-i mezrû' tarla
Dönüm:2

- 6) Camus öküzü
Re's
2

Mecmû'undan merkûmun bir senede tahminen temettu'ı

Guruş
270
630 Zuhûrât
900

Hane
27

Numero
27

Sinan oğlu Koca Mehmed Bin Ali'nin emlâk ve arâzi ve temettu'ı

- 1) Erbab-ı ziraatden idüğü
2) Sene-i sâbıkada vergü-yi mahsusadan bir senede vermiş olduğu, Guruş: 380
3) A'şâr ve rüsumu olarak sene-i sâbıkada bir senede i'ta eylemiş olduğu

Hinta Keyl 1	Mısır Keyl 2	Erzen Keyl 0,5	Cem'an yekün Guruş 36
Guruş 12	Guruş 20	Guruş 4	

- 4) Mezrû' tarla
Dönüm: 3

- 6) Sağman camus
Re's

- 7) Sağman inek
Re's

Hasılât-ı seneviyesi	1	1
Guruş	Hasılât-ı seneviyesi	Hasılât-ı
seneviyesi		
324 sene 1260	Guruş	Guruş
<u>126</u> sene 1261	30	10
450		8) Camus öküzü
5) Gayr-i mevrû' tarla		Re's
Dönüm: 4		2
Mecmû'undan merkûmun bir senede tahminen temettu'ı		
Guruş		
364		
<u>936</u> Zuhûrât		
1300		

Hane Numero
28 28

Berber ođlu Mehmed Bin Veli'nin emlâk ve arâzi ve temettu'ı

- 1) Erbab-ı ziraatden idüđi
- 2) Sene-i sâbıkada vergü-yi mahsusadan bir senede vermiş olduđu, Guruş: 250
- 3) A'şâr ve rüsumu olarak sene-i sâbıkada bir senede i'ta eylemiş olduđu

Hinta	Mısır	Cem'an yekün
Keyl	Keyl	Guruş
1	1	22
Guruş	Guruş	
12	10	

- | | | |
|----------------------|----------------------|---------------------|
| 4) Mevrû' tarla | 5) Sağman camus | 6) Kara sığır öküzü |
| Dönüm: 3 | Re's | Re's |
| Hasılât-ı seneviyesi | 1 | 2 |
| Guruş | Hasılât-ı seneviyesi | |
| 198 sene 1260 | Guruş | |
| <u>102</u> sene 1261 | 30 | |
| 300 | | |

Mecmû'undan merkûmun bir senede tahminen temettu'ı

Guruş
228
672 Zuhûrât
900

Hane Numero
29 29

Berber ođlu Ali Bin Mehmed'in emlâk ve arâzi ve temettu'ı

- 1) Erbab-ı ziraatden idüđi
- 2) Sene-i sâbıkada vergü-yi mahsusadan bir senede vermiş olduđu, Guruş: 325
- 3) A'şâr ve rüsumu olarak sene-i sâbıkada bir senede i'ta eylemiş olduđu

Hinta	Mısır	Erzen	Cem'an yekün
Keyl	Keyl	Keyl	Guruş
1	2	1	40
Guruş	Guruş	Guruş	
12	20	8	

- | | | |
|----------------------|----------------------|----------------|
| 4) Mevrû' tarla | 6) Sağman inek | 7) Camus öküzü |
| Dönüm: 3 | Re's | Re's |
| Hasılât-ı seneviyesi | 1 | 2 |
| Guruş | Hasılât-ı seneviyesi | |
| 360 sene 1260 | Guruş | |

140 sene 1261

10

500

5) Gayr-i mevrû' tarla

Dönüm: 7

Mecmû'undan merkûmun bir senede tahminen temettu'ı

Guruş

370

680 Zuhûrât

1050

Hane

Numero

30

30

Kürt Mehmed oğlu Hasan Bin Mehmed'in emlak ve arazi ve temettu'ı

1) Erbab-ı ziraatden idüğü

2) Sene-i sâbıkada vergü-yi mahsusadan bir senede vermiş olduğu, Guruş:75

3) A'şâr ve rüsumu olarak sene-i sâbıkada bir senede i'ta eylemiş olduğu

Hinta

Cem'an yekün

Keyl

Guruş

1

12

Guruş

12

4) Mevrû' tarla

5) Kara sığır öküzü

Dönüm: 3

Re's

Hasılât-ı seneviyyesi

2

Guruş

108 sene 1260

42 sene 1261

150

Mecmû'undan merkûmun bir senede tahminen temettu'ı

Guruş

108

292 Zuhûrât

400

Hane

Numero

31

31

Çolak oğlu Mehmed Bin İsmail'in emlak ve arazi ve temettu'ı

1) Erbab-ı ziraatden idüğü

2) Sene-i sâbıkada vergü-yi mahsusadan bir senede vermiş olduğu, Guruş:300

3) A'şâr ve rüsumu olarak sene-i sâbıkada bir senede i'ta eylemiş olduğu

Hinta

Mısır

Cem'an yekün

Keyl

Keyl

Guruş

1

1

22

Guruş

Guruş

12

10

4) Mevrû' tarla

5) Kara sığır öküzü

Dönüm: 3

Re's

Hasılât-ı seneviyyesi

2

Guruş

198 sene 1260

102 sene 1261

300

Mecmû'undan merkûmun bir senede tahminen temettu'ı

Guruş

198
802 Zuhûrât
1000

Hane Numero
32 32

İmam oğlu Yusuf Bin Mustafa'nın emlâk ve arâzi ve temettu'ı

1) Erbab-ı ziraatden idüğü

2) Sene-i sâbıkada vergü-yi mahsusadan bir senede vermiş olduğu, Guruş: 250

3) A'sâr ve rüsumu olarak sene-i sâbıkada bir senede i'ta eylemiş olduğu

Hınta	Mısır	Erzen	Cem'an yekün
Keyl	Keyl	Keyl	Guruş
1	1	1	30
Guruş	Guruş	Guruş	
12	10	8	

4) Mezrû' tarla

Dönüm: 5

Hasılât-ı seneviyyesi

Guruş

seneviyyesi

270 sene 1260

130 sene 1261

400

5) Sağman camus

Re's

1

Hasılât-ı seneviyyesi

Guruş

30

6) Sağman inek

Re's

1

Hasılât-ı

Guruş

10

7) Kara sığır öküzü

Re's

2

Mecmû'undan merkûmun bir senede tahminen temettu'ı

Guruş

310

690 Zuhûrât

1000

Hane Numero
33 33

Molla oğlu Halil Efendi Bin Ömer'in temettu'ı

1) Muallim-i Sıbyan idüğü

2) Sene-i sâbıkada vergü-yi mahsusadan bir senede vermiş olduğu, Guruş:000

3) Karye-i mezburun imamı bulunduğundan vergi tarh olunmamış olduğu

Sakin olduğu hanesinden gayrı bir gûnâ emlâk ve arâzi ve bağ ve bahçe ve hayvanat vesairesi olmayup imamet hizmetiyle me'lûf olduğu.

Merkûmun bir senede tahminen temettu'ı

Guruş

300

Hane Numero
34 34

Derviş oğlu Ali Bin İbrahim'in temettu'ı

1) Gemici idüğü

2) Sene-i sâbıkada vergü-yi mahsusadan bir senede vermiş olduğu, Guruş:250

Sakin olduğu hanesinden gayrı bir gûnâ emlâk ve arâzi ve bağ ve bahçe ve hayvanat vesairesi olmayup gemicilik ile me'lûf olduğu.

Merkûmun bir senede tahminen temettu'ı

Guruş

700

Hane Numero
35 35

Çekiç oğlu İbrahim Bin İbrahim'in temettu'ı

1) Gemici idüği

**2) Sene-i sâbıkada vergü-yi mahsusadan bir senede vermiş olduğu, Guruş:150
Sakin olduğu hanesinden gayrı bir gûnâ emlâk ve arâzi ve bağ ve bahçe ve hayvanat
vesairesi olmayup gemicilik ile me'lûf olduğu.**

Merkûmun bir senede tahminen temettu'ı

Guruş

650

Hane Numero

36

36

Tahir oğlu İsmail Bin Tahir'in temettu'ı

1) Gemici idüği

**2) Sene-i sâbıkada vergü-yi mahsusadan bir senede vermiş olduğu, Guruş:225
Sakin olduğu hanesinden gayrı bir gûnâ emlâk ve arâzi ve bağ ve bahçe ve hayvanat
vesairesi olmayup gemicilik ile me'lûf olduğu.**

Merkûmun bir senede tahminen temettu'ı

Guruş

700

Hane Numero

37

37

Ömer oğlu Hasan Bin Mehmed'in temettu'ı

1) Gemici idüği

**2) Sene-i sâbıkada vergü-yi mahsusadan bir senede vermiş olduğu, Guruş:150
Sakin olduğu hanesinden gayrı bir gûnâ emlâk ve arâzi ve bağ ve bahçe ve hayvanat
vesairesi olmayup gemicilik ile me'lûf olduğu.**

Merkûmun bir senede tahminen temettu'ı

Guruş

700

Hane Numero

38

38

Hayran oğlu Ali Bin Mehmed'in temettu'ı

1) Gemici idüği

**2) Sene-i sâbıkada vergü-yi mahsusadan bir senede vermiş olduğu, Guruş:300
Sakin olduğu hanesinden gayrı bir gûnâ emlâk ve arâzi ve bağ ve bahçe ve hayvanat
vesairesi olmayup gemicilik ile me'lûf olduğu.**

Merkûmun bir senede tahminen temettu'ı

Guruş

800

Hane Numero

39

39

Molla oğlu Mustafa Bin Mehmed'in temettu'ı

1) Gemici idüği

**2) Sene-i sâbıkada vergü-yi mahsusadan bir senede vermiş olduğu, Guruş:150
Sakin olduğu hanesinden gayrı bir gûnâ emlâk ve arâzi ve bağ ve bahçe ve hayvanat
vesairesi olmayup gemicilik ile me'lûf olduğu.**

Merkûmun bir senede tahminen temettu'ı

Guruş

700

Hane Numero

40

40

Hasan oğlu Hüseyin Bin Veli'nin temettu'ı

1) Gemici idüği

2) Sene-i sâbıkada vergü-yi mahsusadan bir senede vermiş olduğu, Guruş:150
Sakin olduğu hanesinden gayrı bir gûnâ emlâk ve arâzi ve bağ ve bahçe ve hayvanat
vesairesi olmayup gemicilik ile me'lûf olduğu.

Merkûmun bir senede tahminen temettu'ı

Guruş
700

Cem'an yekün	
Temettuât	Vergü
Guruş	Guruş
42650	11730

Bâlâ-yı defterde mestur olduğu vechile Karasu kazâsına tabi Milan karyesi
ahalilerinin nizamına tevfikân numunelerine tatbikan emlâk ve arâzi ve
temettuâtları cümlemiz marifetiyle tahrir ve tesbit defter kılındığı işbu zir deftere
şerh verilerek tahrir olundu.

1.6. Kuyumcular Karyesi

Bolu eyaletinin hâvi olduğu kazâlardan İzmid Kaimmakamlığı dahilinde kâin
Karasu kazâsına tabi Kuyumcular karyesinde mukîm ahalinin emlâk ve arâz
temettuâtının mikdarını mübeyyin defteridir.

Hane Numero
1 1

İshak oğlu Mehmed Bin İshak'ın emlâk ve arâzi ve temettu'ı

1) Erbab-ı ziraatden idüğü

2) Sene-i sâbıkada vergü-yi mahsusadan bir senede vermiş olduğu, Guruş: 330

2) A'sâr ve rûsumu olarak sene-i sâbıkada bir senede i'ta eylemiş olduğu

Hınta	Mısır	Erzen	Şa'ir	Çavdar	Alef	Kapluca	Cem'an
Keyl	Keyl	Keyl	Keyl	Keyl	Keyl	Keyl	Guruş
1	1	1	0,5	1	0,5	1	50
Guruş	Guruş	Guruş	Guruş	Guruş	Guruş	Guruş	
12	10	8	3,5	10	2,5	4	

4) Mezrû' tarla 5) Sağman inek 6) Camus öküzü

Dönüm: 12 7) Kara sığır öküzü

Hasılât-ı seneviyyesi 1 2

Guruş 450 sene 1260 10 2

250 sene 1261 10 2

700

Mecmû'undan merkûmun bir senede tahminen temettu'ı

Guruş
460

940 Zuhûrât
1400

Hane Numero
2 2

İmam oğlu Molla İsmail Bin İsmail'in emlâk ve arâzi ve temettu'ı

1) Erbab-ı ziraatden idüğü

2) Sene-i sâbıkada vergü-yi mahsusadan bir senede vermiş olduğu, Guruş: 250

3) A'şâr ve rüsumu olarak sene-i sâbıkada bir senede i'ta eylemiş olduğu

Hınta	Mısır	Cem'an yekün
Keyl	Keyl	Guruş
0,5	1	16
Guruş	Guruş	
6	10	

4) Mezrû' tarla

5) Gayr-i mezzrû' tarla

6) Kara sığır

öküzü

Dönüm: 5
Hasılât-ı seneviyyesi
Guruş
144 sene 1260
106 sene 1261
250

Dönüm:2
(Devrinde ziraat olunmak üzere)

Re's
2

Mecmû'undan merkûmun bir senede tahminen temettu'ı

Guruş
144
656 Zuhûrât
800

Hane Numero
3 3

Musalli oğlu İsmail Efendi Bin Feyzullah'ın emlak ve arâzi ve temettu'ı

1) Erbab-ı ziraatden idüğü

2) Sene-i sâbıkada vergü-yi mahsusadan bir senede vermiş olduğu, Guruş:000

3) Karye-i mezbur imamı ve hatibi bulunduğundan vergi tarh olunmadığı

4) A'şâr ve rüsumu olarak sene-i sâbıkada bir senede i'ta eylemiş olduğu

Hınta	Mısır	Erzen	Çavdar	Cem'an yekün
Keyl	Keyl	Keyl	Keyl	Guruş
1	0,5	0,5	1	31
Guruş	Guruş	Guruş	Guruş	
12	5	4	10	

5) Mezzrû' tarla

6) Sağman camus

7) Kara sığır

öküzü

Dönüm: 11
Hasılât-ı seneviyyesi
Guruş
279 sene 1260
121 sene 1261
400

Re's
2

Re's
2

Hasılât-ı seneviyyesi
Guruş
60

Mecmû'undan merkûmun bir senede tahminen temettu'ı

Guruş
339
611 Zuhûrât
950

Hane Numero
4 4

Ürkeşli oğlu Süleyman Bin Mehmed'in temettu'ı

1) Gemici idüğü

2) Sene-i sâbıkada vergü-yi mahsusadan bir senede vermiş olduğu, Guruş:150

Sakin olduğu hanesinden gayrı bir gûnâ emlak ve arâzi ve bağ ve bahçe ve hayvanat vesairesi olmayup gemicilik ile me'lûf olduğu.

Merkûmun bir senede tahminen temettu'ı

Guruş
800

Hane **Numero**
5 **5**

Çolak oğlu Ahmed Bin Ahmed'in emlak ve arazi ve temettu'ı

1) Erbab-ı ziraatden idüğü

2) Sene-i sâbıkada vergü-yi mahsusadan bir senede vermiş olduğu, Guruş:250

3) A'sâr ve rüsumu olarak sene-i sâbıkada bir senede i'ta eylemiş olduğu

Hinta **Cem'an yekün**

Keyl **Guruş**

1 **12**

Guruş

12

4) Mezrû' tarla

Dönüm: 5

Hasılât-ı seneviyyesi

Guruş

108 sene 1260

110 sene 1261

218

5) Kara sığır öküzü

Re's

2

Mecmû'undan merkûmun bir senede tahminen temettu'ı

Guruş

108

892 Zuhûrât

1000

Hane **Numero**
6 **6**

Karadayı oğlu İsmail Bin Emin'in emlak ve arazi ve temettu'ı

1) Erbab-ı ziraatden idüğü

2) Sene-i sâbıkada vergü-yi mahsusadan bir senede vermiş olduğu, Guruş: 373

3) A'sâr ve rüsumu olarak sene-i sâbıkada bir senede i'ta eylemiş olduğu

Hinta **Cem'an yekün**

Keyl **Guruş**

1 **12**

Guruş

12

4) Mezrû' tarla

Dönüm: 6

Hasılât-ı seneviyyesi

Guruş

108 sene 1260

100 sene 1261

208

5) Sağman camus

Re's

1

Hasılât-ı seneviyyesi

Guruş

30

8) Camus öküzü

Re's

2

9) Kara sığır öküzü

Re's

2

Mecmû'undan merkûmun bir senede tahminen temettu'ı

Guruş

138

1062 Zuhûrât

1200

Hane **Numero**
7 **7**

Karadayı oğlu Mustafa Bin İsmail'in emlak ve arazi ve temettu'ı

1) Erbab-ı ziraatden idüğü

2) Sene-i sâbıkada vergü-yi mahsusadan bir senede vermiş olduğu, Guruş: 270

3) A'şâr ve rüsumu olarak sene-i sâbıkada bir senede i'ta eylemiş olduğu

Hınta	Mısır	Cem'an yekün
Keyl	Keyl	Guruş
3	0,5	41
Guruş	Guruş	
36	5	

4) Mezrû' tarla

Dönüm: 6
Hasılât-ı seneviyyesi
Guruş
369 sene 1260
<u>200</u> sene 1261
569

5) Sağman inek

Re's
1
Hasılât-ı seneviyyesi
Guruş
30

Mecmû'undan merkûmun bir senede tahminen temettu'ı

Guruş
399
<u>451</u> Zuhûrât
850

Hane Numero

8 8

Karadayı oğlu İbrahim Bin İsmail'in emlâk ve arâzi ve temettu'ı

1) Erbab-ı ziraatden idüğü

2) Sene-i sâbıkada vergü-yi mahsusadan bir senede vermiş olduğu, Guruş: 320

3) A'şâr ve rüsumu olarak sene-i sâbıkada bir senede i'ta eylemiş olduğu

Hınta	Mısır	Cem'an yekün
Keyl	Keyl	Guruş
0,5	1	16
Guruş	Guruş	
6	10	

4) Mezrû' tarla

Dönüm: 4
Hasılât-ı seneviyyesi
Guruş
144 sene 1260
<u>120</u> sene 1261
264

5) Sağman inek

Re's
1
Hasılât-ı seneviyyesi
Guruş
10

6) Kara sığır öküzü

Re's
2

Mecmû'undan merkûmun bir senede tahminen temettu'ı

Guruş
154
<u>1246</u> Zuhûrât
1400

Hane Numero

9 9

İmam oğlu Abdullah Bin Feyzullah'ın emlâk ve arâzi ve temettu'ı

1) Erbab-ı ziraatden idüğü

2) Sene-i sâbıkada vergü-yi mahsusadan bir senede vermiş olduğu, Guruş: 320

3) A'şâr ve rüsumu olarak sene-i sâbıkada bir senede i'ta eylemiş olduğu

Hınta	Mısır	Cem'an yekün
Keyl	Keyl	Guruş
1	1	22
Guruş	Guruş	

12	10		
4) Mezrû' tarla öküzü		5) Sağman inek	6) Kara sığır
Dönüm: 5		Re's	Re's
Hasılât-ı seneviyyesi		2	2
Guruş		Hasılât-ı seneviyyesi	
198 sene 1260		Guruş	
<u>150</u> sene 1261		20	
348			

Mecmû'undan merkûmun bir senede tahminen temettu'ı

Guruş
218
932 Zuhûrât
1150

Hane Numero
10 10

Dağcı oğlu Mustafa Bin Mehmed'in emlâk ve arâzi ve temettu'ı

- 1) Erbab-ı ziraatden idüğü
- 2) Sene-i sâbıkada vergü-yi mahsusadan bir senede vermiş olduğu, Guruş: 320
- 3) A'sâr ve rüsumu olarak sene-i sâbıkada bir senede i'ta eylemiş olduğu

Hinta	Mısır	Erzen	Çavdar	Cem'an yekün
Keyl	Keyl	Keyl	Keyl	Guruş
1	1	1,5	0,5	37,5
Guruş	Guruş	Guruş	Guruş	
12	10	12	3,5	

4) Mezrû' tarla Dönüm: 8		5) Sağman inek Re's		6) Camus öküzü Re's
Hasılât-ı seneviyyesi		1		2
Guruş		Hasılât-ı seneviyyesi		7) Kara sığır öküzü Re's
337,5 sene 1260		Guruş		2
<u>200</u> sene 1261		10		
537,5				

Mecmû'undan merkûmun bir senede tahminen temettu'ı

Guruş
347,5
1052,5 Zuhûrât
1400

Hane Numero
11 11

Dağcı oğlu Hasan Bin Hüseyin'in emlâk ve arâzi ve temettu'ı

- 1) Erbab-ı ziraatden idüğü
- 2) Sene-i sâbıkada vergü-yi mahsusadan bir senede vermiş olduğu, Guruş: 495
- 3) A'sâr ve rüsumu olarak sene-i sâbıkada bir senede i'ta eylemiş olduğu

Hinta	Mısır	Erzen	Alef	Cem'an yekün
Keyl	Keyl	Keyl	Keyl	Guruş
1	0,5	1	1	30
Guruş	Guruş	Guruş	Guruş	
12	5	8	5	

4) Mezrû' tarla Dönüm: 7		5) Sağman inek Re's		6) Camus öküzü Re's
Hasılât-ı seneviyyesi		1		2
Guruş		Hasılât-ı seneviyyesi		7) Kara sığır öküzü

270 sene 1260
210 sene 1261
480

Guruş
10

Re's
2

Mecmû'undan merkûmun bir senede tahminen temettu'ı

Guruş
280
1920 Zuhûrât
2200

Hane Numero
12 12

Molla İbrahim oğlu Süleyman Bin İbrahim'in Temettu'ı

- 1) Gemici idüğü
- 2) Sene-i sâbıkada vergü-yi mahsusadan bir senede vermiş olduğu, Guruş:320
- 3) Merkûm gemicilik ile me'lûf olduğu.
- 4) Kara sığır öküzü
Re's
2

Merkûmun bir senede tahminen temettu'ı

Guruş
950

Hane Numero
13 13

Talha oğlu Sadık Bin Talha'nın emlâk ve arâzi ve temettu'ı

- 1) Erbab-ı ziraatden idüğü
- 2) Sene-i sâbıkada vergü-yi mahsusadan bir senede vermiş olduğu, Guruş:260
- 3) A'sâr ve rüsumu olarak sene-i sâbıkada bir senede i'ta eylemiş olduğu
Hinta Mısır Cem'an yekün
Keyl Keyl Guruş
1 0,5 17
Guruş Guruş
12 5

- 4) Mezrû' tarla
Dönüm: 6
Hasılât-ı seneviyyesi
Guruş
369 sene 1260
255 sene 1261
624
- 5) Kara sığır öküzü
Re's
2

Mecmû'undan merkûmun bir senede tahminen temettu'ı

Guruş
369
531 Zuhûrât
900

Hane Numero
14 14

Bekir oğlu Hüseyin Bin Bekir'in temettu'ı

- 1) Gemici idüğü
- 2) Sene-i sâbıkada vergü-yi mahsusadan bir senede vermiş olduğu, Guruş:230
Sakin olduğu hanesinden gayrı bir gûnâ emlâk ve arâzi ve bağ ve bahçe ve hayvanat vesairesi olmayup gemicilik ile me'lûf olduğu.

Merkûmun bir senede tahminen temettu'ı

Guruş

Hane Numero
15 15

Hüseyin Paşa oğlu Mustafa Bin Hüseyin'in emlak ve arazi ve temettu'ı

- 1) Erbab-ı ziraatden idüğü
- 2) Sene-i sâbıkada vergü-yi mahsusadan bir senede vermiş olduğu, Guruş:330
- 3) A'sâr ve rüsumu olarak sene-i sâbıkada bir senede i'ta eylemiş olduğu

Hinta	Mısır	Erzen	Cem'an yekün
Keyl	Keyl	Keyl	Guruş
1	0,5	0,5	21
Guruş	Guruş	Guruş	
12	5	4	

- 4) Mezrû' tarla
Dönüm: 5
Hasılât-ı seneviyyesi
Guruş
189 sene 1260
150 sene 1261
339
- 5) Kara sığır öküzü
Re's
2

Mecmû'undan merkûmun bir senede tahminen temettu'ı

Guruş
189
1061 Zuhûrât
1250

Hane Numero
16 16

Fazlı oğlu Mustafa Bin Fazlı'nın emlak ve arazi ve temettu'ı

- 1) Erbab-ı ziraatden idüğü
- 2) Sene-i sâbıkada vergü-yi mahsusadan bir senede vermiş olduğu, Guruş:320
- 3) A'sâr ve rüsumu olarak sene-i sâbıkada bir senede i'ta eylemiş olduğu

Hinta	Cem'an yekün
Keyl	Guruş
1	12
Guruş	
12	

- 4) Mezrû' tarla
Dönüm: 5
Hasılât-ı seneviyyesi
Guruş
108 sene 1260
100 sene 1261
208
- 5) Kara sığır öküzü
Re's
2

Mecmû'undan merkûmun bir senede tahminen temettu'ı

Guruş
108
792 Zuhûrât
900

Hane Numero
17 17

Çakalcı oğlu Ali Bin Nurullah'ın emlak ve arazi ve temettu'ı

- 1) Erbab-ı ziraatden idüğü
- 2) Sene-i sâbıkada vergü-yi mahsusadan bir senede vermiş olduğu, Guruş:320

3) A'şâr ve rüsümü olarak sene-i sâbıkada bir senede i'ta eylemiş olduğu

Hınta Cem'an yekün

Keyl Guruş

1,5 18

Guruş

18

4) Mezrû' tarla

Dönüm: 6

Hasılât-ı seneviyyesi

seneviyyesi

Guruş

162 sene 1260

110 sene 1261

272

5) Kara sığır öküzü

Re's

2

6) Arı kovanı

Adet:5

Hasılât-ı

Guruş

25

Mecmû'undan merkûmun bir senede tahminen temettu'ı

Guruş

187

1013 Zuhûrât

1200

Hane

Numero

18

18

Molla oğlu Mustafa Bin Mustafa'nın emlak ve arâzi ve temettu'ı

1) Erbab-ı ziraatden idüğü

2) Sene-i sâbıkada vergü-yi mahsusadan bir senede vermiş olduğu, Guruş:315

3) A'şâr ve rüsümü olarak sene-i sâbıkada bir senede i'ta eylemiş olduğu

Hınta Mısır Erzen Cem'an yekün

Keyl Keyl Keyl Guruş

1,5 1 0,5 31,5

Guruş Guruş Guruş

18 10 3,5

4) Mezrû' tarla

5) Gayr-i mezzrû' tarla

6) Kara sığır

öküzü

Dönüm: 5

Dönüm:8

Re's

Hasılât-ı seneviyyesi

2

Guruş

283,5 sene 1260

150 sene 1261

433,5

Mecmû'undan merkûmun bir senede tahminen

Temettu'ı

Guruş

283,5

816,5 Zuhûrât

1100

Hane

Numero

19

19

Halit oğlu Süleyman Bin Mustafa'nın emlak ve arâzi ve temettu'ı

1) Gemici idüğü

2) Sene-i sâbıkada vergü-yi mahsusadan bir senede vermiş olduğu, Guruş:320

3) Merkûm gemicilik ile me'lûf olduğu

4) Sağman camus

5) Gayr-i mezzrû' tarla

6) Kara sığır öküzü

Re's

Dönüm:4

Re's

1
Hasılât-ı seneviyyesi
Guruş
30

2

Merkûmun bir senede tahminen temettu'ı
Guruş
30
1070 Zuhûrât
1100

Hane Numero
20 20

Ûrkeşli oğlu Hasan Bin Mehmed'in emlâk ve arâzi ve temettu'ı

- 1) Erbab-ı ziraatden idüğü
- 2) Sene-i sâbıkada vergü-yi mahsusadan bir senede vermiş olduğu, Guruş:320
- 3) A'şâr ve rüsumu olarak sene-i sâbıkada bir senede i'ta eylemiş olduğu

Hınta Cem'an yekün
Keyl Guruş
1,5 18
Guruş
18

4) Mezrû' tarla
öküzü

5) Gayr-i mezrû' tarla

6) Kara sığır

Dönüm: 7
Hasılât-ı seneviyyesi
Guruş
162 sene 1260
80 sene 1261
242

Dönüm:2

Re's
2

Mecmû'undan merkûmun bir senede tahminen temettu'ı

Guruş
162
1038 Zuhûrât
1200

Hane Numero
21 21

Hacı Fazlı oğlu Fazlı'nın emlâk ve arâzi ve temettu'ı

- 1) Erbab-ı ziraatden idüğü
- 2) Sene-i sâbıkada vergü-yi mahsusadan bir senede vermiş olduğu, Guruş:330
- 3) A'şâr ve rüsumu olarak sene-i sâbıkada bir senede i'ta eylemiş olduğu

Hınta Erzen Alef Cem'an yekün
Keyl Keyl Keyl Guruş
1 1 0,5 22,5
Guruş Guruş Guruş
12 8 2,5

4) Mezrû' tarla
Dönüm: 7

7) Sağman camus
Re's

9) Palaz camus
Re's

Hasılât-ı seneviyyesi
Guruş
202,5 sene 1260
150 sene 1261
seneviyyesi
352,5

Hasılât-ı seneviyyesi
Guruş
60

10) Arı kovanı
Adet:5
Hasılât-ı

8) Kısır camus

Guruş

5) Gayr-i mevrû' tarla Re's 25
Dönüm: 15 2

Mecmû'undan merkûmun bir senede tahminen

Temettu'ı

Guruş

287,5

1312,5 Zuhûrât

1600

Hane Numero
22 22

Berber oğlu Hasan Bin Hüseyin'in emlak ve arâzi ve temettu'ı

1) Erbab-ı ziraatden idüğü

2) Sene-i sâbıkada vergü-yi mahsusadan bir senede vermiş olduğu, Guruş: 320

3) A'şâr ve rüsumu olarak sene-i sâbıkada bir senede i'ta eylemiş olduğu

Hınta Mısır Erzen Alef Cem'an yekün

Keyl Keyl Keyl Keyl Guruş

1 1 2 0,5 32,5

Guruş Guruş Guruş Guruş

12 10 16 2,5

4) Mevrû' tarla

6) Sağman camus

8) Camus

öküzü

Dönüm: 7

Re's

Re's

Hasılât-ı seneviyyesi

1

1

Guruş

Hasılât-ı seneviyyesi

9) Kara sığır

öküzü

292,5 sene 1260

Guruş

Re's

160 sene 1261

30

2

452,5

7) Sağman inek

5) Gayr-i mevrû' tarla

Re's

Dönüm: 15

1

Hasılât-ı seneviyyesi

Guruş

10

Mecmû'undan merkûmun bir senede tahminen temettu'ı

Guruş

332,5

1167,5 Zuhûrât

1500

Hane Numero
23 23

Arabacı oğlu Ahmed Bin Mehmed'in emlak ve arâzi ve temettu'ı

1) Erbab-ı ziraatden idüğü

2) Sene-i sâbıkada vergü-yi mahsusadan bir senede vermiş olduğu, Guruş: 495

3) A'şâr ve rüsumu olarak sene-i sâbıkada bir senede i'ta eylemiş olduğu

Hınta Mısır Erzen Cem'an yekün

Keyl Keyl Keyl Guruş

2 2 1 52

Guruş Guruş Guruş

24 20 8

4) Mevrû' tarla

5) Sağman camus

7) Sağman inek

Dönüm: 12

Re's

Re's

Hasılât-ı seneviyesi
Guruş
seneviyesi
468 sene 1260
150 sene 1261
618

2
Hasılât-ı seneviyesi
Guruş
60
6) Palaz camus
Re's
1

2
Hasılât-ı
Guruş
20
8) Camus öküzü
Re's
2
9) Kara sığır öküzü
Re's
2

Mecmû'undan merkûmun bir senede tahminen temettu'ı

Guruş
548
1652 Zuhûrât
2200

Hane Numero
24 24

Civan oğlu Ali Bin Mustafa'nın emlak ve arâzi ve temettu'ı

1) Erbab-ı ziraatden idüğü

2) Sene-i sâbıkada vergü-yi mahsusadan bir senede vermiş olduğu, Guruş: 300

3) A'sâr ve rüsumu olarak sene-i sâbıkada bir senede i'ta eylemiş olduğu

Hinta	Mısır	Çavdar	Şa'ir	Cem'an yekün
Keyl	Keyl	Keyl	Keyl	Guruş
0,5	1	0,5	0,5	24,5
Guruş	Guruş	Guruş	Guruş	
6	10	5	3,5	

4) Mezrû' tarla

Dönüm: 8
Hasılât-ı seneviyesi
Guruş
220,5 sene 1260
150 sene 1261
370,5

5) Sağman camus
Re's
1

Hasılât-ı seneviyesi
Guruş
30

6) Camus öküzü
Re's
2

7) Kara sığır öküzü
Re's
2

Mecmû'undan merkûmun bir senede tahminen temettu'ı

Guruş
250,5
949,5 Zuhûrât
1200

Hane Numero
25 25

Korlu oğlu Ali Bin Ali'nin emlak ve arâzi ve temettu'ı

1) Erbab-ı ziraatden idüğü

2) Sene-i sâbıkada vergü-yi mahsusadan bir senede vermiş olduğu, Guruş:170

3) A'sâr ve rüsumu olarak sene-i sâbıkada bir senede i'ta eylemiş olduğu

Hinta	Mısır	Alef	Cem'an yekün
Keyl	Keyl	Keyl	Guruş
0,5	0,5	0,5	16
Guruş	Guruş	Guruş	
6	5	5	

4) Mezrû' tarla
Dönüm: 7

5) Kara sığır öküzü
Re's

Hasılât-ı seneviyyesi 2
Guruş
144 sene 1260
120 sene 1261
264

Mecmû'undan merkûmun bir senede tahminen temettu'ı

Guruş
144
706 Zuhûrât
850

Hane Numero
26 26

Topal Hasan oğlu Mehmed Bin Hasan'ın emlâk ve arâzi ve temettu'ı

1) Erbab-ı ziraatden idüğü

2) Sene-i sâbıkada vergü-yi mahsusadan bir senede vermiş olduğu, Guruş:320

3) A'şâr ve rüsumu olarak sene-i sâbıkada bir senede i'ta eylemiş olduğu

Hinta	Mısır	Alef	Cem'an yekün
Keyl	Keyl	Keyl	Guruş
1	1	1	30
Guruş	Guruş	Guruş	
12	10	8	

4) Mezrû' tarla

Dönüm: 9

Hasılât-ı seneviyyesi

Guruş

360 sene 1260

150 sene 1261

510

5) Kara sığır öküzü

Re's

2

Mecmû'undan merkûmun bir senede tahminen temettu'ı

Guruş
360
690 Zuhûrât
1050

Hane Numero
27 27

Ataullah oğlu Hasan Bin Hasan'ın emlâk ve arâzi ve temettu'ı

1) Erbab-ı ziraatden idüğü

2) Sene-i sâbıkada vergü-yi mahsusadan bir senede vermiş olduğu, Guruş: 320

3) A'şâr ve rüsumu olarak sene-i sâbıkada bir senede i'ta eylemiş olduğu

Hinta	Mısır	Şa'ir	Erzen	Cem'an yekün
Keyl	Keyl	Keyl	Keyl	Guruş
1	1	0,5	0,5	29,5
Guruş	Guruş	Guruş	Guruş	
12	10	3,5	4	

4) Mezrû' tarla

Dönüm: 8

Hasılât-ı seneviyyesi

Guruş

265,5 sene 1260

200 sene 1261

465,5

5) Sağman inek

Re's

1

Hasılât-ı seneviyyesi

Guruş

10

6) Kara sığır öküzü

Re's

2

Mecmû'undan merkûmun bir senede tahminen temettu'ı

Guruş
275,5
924,5 Zuhûrât
1200

Hane Numero
28 28

Recep oğlu Abdullah Bin Hasan'ın emlâk ve arâzi ve temettu'ı

1) Erbab-ı ziraatden idüğü

2) Sene-i sâbıkada vergü-yi mahsusadan bir senede vermiş olduğu, Guruş: 320

3) A'sâr ve rüsumu olarak sene-i sâbıkada bir senede i'ta eylemiş olduğu

Hınta	Mısır	Erzen	Cem'an yekün
Keyl	Keyl	Keyl	Guruş
1,5	1	0,5	31,5
Guruş	Guruş	Guruş	
18	10	3,5	

4) Mezrû' tarla

Dönüm: 7

Hasılât-ı seneviyyesi

Guruş

283,5 sene 1260

210 sene 1261

493,5

5) Sağman inek

Re's

2

Hasılât-ı seneviyyesi

Guruş

20

6) Kara sığır öküzü

Re's

2

Mecmû'undan merkûmun bir senede tahminen temettu'ı

Guruş

303,5

1196,5 Zuhûrât

1500

Hane Numero
29 29

Kurapna oğlu Halil Bin Feyzullah'ın emlâk ve arâzi ve temettu'ı

1) Erbab-ı ziraatden idüğü

2) Sene-i sâbıkada vergü-yi mahsusadan bir senede vermiş olduğu, Guruş: 320

3) A'sâr ve rüsumu olarak sene-i sâbıkada bir senede i'ta eylemiş olduğu

Hınta	Mısır	Erzen	Cem'an yekün
Keyl	Keyl	Keyl	Guruş
1	1	0,5	26
Guruş	Guruş	Guruş	
12	10	4	

4) Mezrû' tarla

öküzü

Dönüm: 8

Hasılât-ı seneviyyesi

Guruş

234 sene 1260

150 sene 1261

384

6) Sağman inek

Re's

2

Hasılât-ı seneviyyesi

Guruş

20

7) Kara sığır

Re's

1

5) Gayr-i mezzrû' tarla

Dönüm: 7

Mecmû'undan merkûmun bir senede tahminen temettu'ı

Guruş

254

996 Zuhûrât

Hane Numero
30 30

Koca Hasan oğlu İsmail Bin Hasan'ın emlâk ve arâzi ve temettu'ı

- 1) Erbab-ı ziraatden idüğü
- 2) Sene-i sâbıkada vergü-yi mahsusadan bir senede vermiş olduğu, Guruş:230
- 3) A'sâr ve rüsumu olarak sene-i sâbıkada bir senede i'ta eylemiş olduğu

Hinta	Mısır	Erzen	Cem'an yekün
Keyl	Keyl	Keyl	Guruş
0,5	1	0,5	19,5
Guruş	Guruş	Guruş	
6	10	3,5	

- 4) Mezrû' tarla
Dönüm: 4
Hasılât-ı seneviyyesi
Guruş
175,5 sene 1260
150 sene 1261
325,5
- 5) Kara sığır öküzü
Re's
2

Mecmû'undan merkûmun bir senede tahminen temettu'ı

Guruş
175,5
724,5 Zuhûrât
900

Hane Numero
31 31

Öküz oğlu Ali Bin Mehmed'in emlâk ve arâzi ve temettu'ı

- 1) Erbab-ı ziraatden idüğü
- 2) Sene-i sâbıkada vergü-yi mahsusadan bir senede vermiş olduğu, Guruş:300
- 3) A'sâr ve rüsumu olarak sene-i sâbıkada bir senede i'ta eylemiş olduğu

Hinta	Mısır	Erzen	Cem'an yekün
Keyl	Keyl	Keyl	Guruş
1	1,5	1	35
Guruş	Guruş	Guruş	
12	15	8	

- 4) Mezrû' tarla
Dönüm: 5
Hasılât-ı seneviyyesi
Guruş
315 sene 1260
210 sene 1261
525
- 5) Kara sığır öküzü
Re's
2

Mecmû'undan merkûmun bir senede tahminen temettu'ı

Guruş
315
485 Zuhûrât
800

Hane Numero
32 32

Kurapnalı oğlu Feyzi Bin Feyzullah'ın emlâk ve arâzi ve temettu'ı

- 1) Muhtar idüğü
- 2) Sene-i sâbıkada vergü-yi mahsusadan bir senede vermiş olduğu, Guruş:000

3) Karye-i mezbur muhtarı bulunduğundan vergi tarh olunmadığı

4) Gayr-i mezzû' tarla
öküzü

Dönüm: 4

5) Sağman inek

Re's

1

Hasılât-ı seneviyyesi

Guruş

10

Mecmû'undan merkûmun bir senede tahminen temettu'ı

Guruş

10

490 Zuhûrât

500

6) Kara sığır

Re's

2

Hane Numero

33

33

Yakup oğlu Yusuf Bin Yakup'un emlâk ve temettu'ı

1) Gemici idüğü

2) Sene-i sâbıkada vergü-yi mahsusadan bir senede vermiş olduğu, Guruş:280

3) Merkûm gemicilik ile me'lûf olduğu.

4) Sağman inek

Re's

1

Hasılât-ı seneviyyesi

Guruş

10

Merkûmun bir senede tahminen temettu'ı

Guruş

10

890 Zuhûrât

900

Hane Numero

34

34

Koca bıçak oğlu Süleyman Bin Hasan'ın temettu'ı

1) Gemici idüğü

2) Sene-i sâbıkada vergü-yi mahsusadan bir senede vermiş olduğu, Guruş:170

Sakin olduğu hanesinden gayrı bir gûnâ emlâk ve arâzi ve bağ ve bahçe ve hayvanat vesairesi olmayup gemicilik ile me'lûf olduğu.

Merkûmun bir senede tahminen temettu'ı

Guruş

800

Hane Numero

35

35

Koca İsmail oğlu İsmail'in temettu'ı

1) Gemici idüğü

2) Sene-i sâbıkada vergü-yi mahsusadan bir senede vermiş olduğu, Guruş:250

Sakin olduğu hanesinden gayrı bir gûnâ emlâk ve arâzi ve bağ ve bahçe ve hayvanat vesairesi olmayup gemicilik ile me'lûf olduğu.

Merkûmun bir senede tahminen temettu'ı

Guruş

800

Hane Numero

36

36

Öküz oğlu Mustafa Bin Mehmed'in emlak ve temettu'ı

1) Gemici idüğü

2) Sene-i sâbıkada vergü-yi mahsusadan bir senede vermiş olduğu, Guruş:100

3) Sağman inek

4) Kara sığır öküzü

Re's

Re's

1

2

Hasılât-ı seneviyyesi

Guruş

10

Merkûmun bir senede tahminen temettu'ı

Guruş

10

890 Zuhûrât

900

Hane Numero

37

37

Ali oğlu Mehmed Bin Mehmed'in temettu'ı

1) Gemici idüğü

2) Sene-i sâbıkada vergü-yi mahsusadan bir senede vermiş olduğu, Guruş:300

Sakin olduğu hanesinden gayrı bir gûnâ emlak ve arâzi ve bağ ve bahçe ve hayvanat vesairesi olmayup gemicilik ile me'lûf olduğu.

Merkûmun bir senede tahminen temettu'ı

Guruş

750

Hane Numero

38

38

Cavuş oğlu Ali Bin Emin'in temettu'ı

1) Gemici idüğü

2) Sene-i sâbıkada vergü-yi mahsusadan bir senede vermiş olduğu, Guruş:300

Sakin olduğu hanesinden gayrı bir gûnâ emlak ve arâzi ve bağ ve bahçe ve hayvanat vesairesi olmayup gemicilik ile me'lûf olduğu.

Merkûmun bir senede tahminen temettu'ı

Guruş

900

Hane Numero

39

39

Ataullah oğlu Molla Fazlı Bin Mustafa'nın emlak ve temettu'ı

1) Bargirci idüğü

2) Sene-i sâbıkada vergü-yi mahsusadan bir senede vermiş olduğu, Guruş:280

3) Bargicilik ile me'lûf olduğu.

4) Arı kovanı

Adet:5

Hasılât-ı seneviyyesi

Guruş

25

Merkûmun bir senede tahminen temettu'ı

Guruş

25

675 Zuhûrât

700

Hane Numero
40 40

Hacı Feyzullah oğlu İslâm Bin Feyzullah'ın emlâk ve arâzi ve temettu'ı

1) Sağır idüğü

2) Sene-i sâbıkada vergü-yi mahsusadan bir senede vermiş olduğu, Guruş:000

3) Sağır bulunduğundan vergü tarh olunmadığı

4) Gayr-i mevrû' tarla

6) Sağman inek

7) Arı kovanı

Dönüm:10

Re's

Adet:5

5) Sağman camus

2

Hasılât-ı

seneviyyesi

Re's

Hasılât-ı seneviyyesi

Guruş

1

Guruş

25

Hasılât-ı seneviyyesi

20

Guruş

30

Mecmû'undan merkûmun bir senede tahminen temettu'ı

Guruş

75

325 Zuhûrât

400

Hane Numero
41 41

Çavuş oğlu Yusuf Bin Emin'in temettu'ı

1) Gemici idüğü

2) Sene-i sâbıkada vergü-yi mahsusadan bir senede vermiş olduğu, Guruş:000

3) Diyar-ı ahirde bulunmuş olduğundan vergi tarh olunmamış olduğu

Sakin olduğu hanesinden gayri bir gûnâ emlâk ve arâzi ve bağ ve bahçe ve hayvanat vesairesi olmayup gemicilik ile me'lûf olduğu

Merkûmun bir senede tahminen temettu'ı

Guruş

700

Cem'an yekün

Temettuât

Vergü

Guruş

Guruş

43950

10788

Bâlâ-yı defterde mestur olduğu vechile Karasu kazâsına tabi Kuyumcular karyesi ahhalilerinin nizamına tevfikân numunelerine tatbikan emlâk ve arâzi ve temettuâtları cümlemiz marifetiyle tahrir ve tesbit defter kılındığı işbu zir deftere şerh verilerek tahrir olundu.

1.7. Yemlâk Karyesi

Bolu eyaletinin hâvi olduğu kazâlardan İzmid Kaimmakamlığı dahilinde kâin Karasu kazâsına tabi Yemlâk karyesinde mukîm ahalinin emlâk ve arâzi temettuâtının mikdarını mübeyyin defteridir.

Hane Numero
1 1

Şerif Mehmed Bin Süleyman'ın temettu'ı

1) İmam, karye-i mevrur

2) Sene-i sâbıkada vergü-yi mahsusadan bir senede vermiş olduğu, Guruş:30

3) Bargir

Re's

1

Merkûmun imamlıktan bir senelik tahminen temettu'ı

Guruş

300

Hane

Numero

2

2

Hacı Musa oğlu Mustafa'nın emlâk ve temettu

1) Vergü-yi mahsusadan bir senede vermiş olduğu, Guruş:155

Guruş

850

Hane

Numero

3

3

Karib oğlu Mehmed'in emlâk ve arâzi ve temettu'ı

1) Erbab-ı ziraatden idüğü

2) Sene-i sâbıkada vergü-yi mahsusadan bir senede vermiş olduğu, Guruş: 140

3) A'sâr ve rüsumu olarak sene-i sâbıkada bir senede i'ta eylemiş olduğu

Hınta

Şa'ir

Cem'an yekün

.....

.....

Guruş

5

8

45

Guruş

Guruş

30 Bedeli öşrü penbe

25

20

65

4) İştiraken ziraat ettiği Küçük öküzü

5) Sağman inek

6) Kara sığır

Ahmed Ağa çiftliği tarlalarından

Re's

Re's

Hasılât-ı seneviyyesi

1

2

Guruş

Hasılât-ı seneviyyesi

585 sene 1260

Guruş

500 sene 1261 Bervechi tahmin

15

1085

Bir senelik hasılât-ı seneviyyesi

Guruş

600

Hane

Numero

4

4

Kırlı Ali Bin Ebu Bekir'in emlâk ve arâzi ve temettu'ı

1) Erbab-ı ziraatden idüğü

2) Sene-i sâbıkada vergü-yi mahsusadan bir senede i'ta eylemiş olduğu, Guruş: 375

3) A'sâr ve rüsumu olarak sene-i sâbıkada bir senede i'ta eylemiş olduğu

Şa'ir

Hınta

Cem'an yekün

.....

.....

Guruş

20

17

130

Guruş

Guruş

37,5 Bedeli öşrü penbe

50

85

162,5

7,5 Bedeli öşrü.....

170

4) Şeriki olduğu çiftlik mezbur tarlalardan Hasılât-ı

6) Arı kovanı

Adet:5

Hasılât-ı seneviyyesi

8) Sağman camus

Re's

1

Guruş seneviyesi 1552,5 sene 1260 <u>1250</u> sene 1261 Bervechi tahmin 2802,5	Guruş 75 sene 12260 25 sene 1260 7) Sağman inek Re's 1 Hasılât-ı seneviyesi Guruş 30	Hasılât-ı Guruş 40 9) Kara sığır Re's 1 10) Kısarak Re's 1
Merkûmun bir senelik hasılât-ı seneviyesi		
Guruş 1697,5		

Hane **Numero**
5 5

Küçük Ali'nin emlak ve arazi ve temettu'ı

- 1) Irgat olduğu
- 2) Sene-i sâbıkada vergü-yi mahsusadan bir senede vermiş olduğu, **Guruş: 108**
- 3) A'sâr ve rüsumu olarak sene-i sâbıkada bir senede i'ta eylemiş olduğu, **Guruş:000**

4) İştiraken ziraat ettiği çiftlik mezbur tarlalardan Hasılât-ı seneviyesi Guruş sene 1260 720 sene 1261 Bervechi tahmin	5) Sağman inek Re's 2 Hasılât-ı seneviyesi Guruş 30	6) Kara sığır öküzü Re's 2
Bir senelik hasılât-ı seneviyesi		
Guruş 30		
900 Merkûmun altmış senesi irgatlıktan bir 930 senelik tahminen temettu'ı		

Hane **Numero**
6 6

Kırlı Ali Bin Ebu Bekir'in emlak ve arazi ve temettu'ı

- 1) Erbab-ı ziraatden idüğü
- 2) Sene-i sâbıkada vergü-yi mahsusadan bir senede i'ta eylemiş olduğu, **Guruş: 330**
- 3) A'sâr ve rüsumu olarak sene-i sâbıkada bir senede i'ta eylemiş olduğu

Hınta 15 Guruş 75	Şa'ir 8 Guruş 20	Cem'an yekün Guruş 95 25 Bedeli öşrü penbe <u>5</u> Bedeli öşrü kendir 125	6) Arı kovanı Adet:4 Hasılât-ı seneviyesi Guruş 60 sene 1260 25 sene 1261 Bervechi tahmin	7) Sağman inek Re's	8) Sağman camus Re's 2 Hasılât-ı seneviyesi Guruş 80	9) Bargir Re's
4) İştiraken ziraat ettiği çiftlik mezbur tarlalardan Hasılât-ı Guruş 1080 sene 1260 <u>1000</u> sene 1261 Bervechi tahmin 2080						
5) Kara sığır öküzü						

Re's 2
2
2
Hasılât-ı seneviyyesi
Guruş
30
10) Kırsrk
1
Re's
1

Merkûmun bir senelik hasılât-ı seneviyyesi
Guruş
1250

Hane 7
Numero 7

Yusuf oğlu Halil'in emlak ve arâzi ve temettu'ı

- 1) Erbab-ı ziraatden idüğü
- 2) Sene-i sâbıkada vergü-yi mahsusadan bir senede vermiş olduğu, Guruş: 375
- 3) A'sâr ve rüsumu olarak sene-i sâbıkada bir senede i'ta eylemiş olduğu

Şa'ir	Hınta	Cem'an yekün
.....	Guruş
20	13	115
Guruş	Guruş	30 Bedeli öşrü penbe
50	65	<u>10</u> Bedeli öşrü kendir
		155

- 4) İştiraken ziraat ettiği öküzü
- 5) Sağman inek
- 6) Kara sığır

çiftlik mezbur tarlasından	Re's	Re's
Hasılât-ı seneviyyesi	3	2
Guruş	Hasılât-ı seneviyyesi	7) Bargir
1420 sene 1260	Guruş	Re's
<u>1000</u> sene 1261 Bervechi tahmin	45	1
2420		8) Merkep
		Re's
		1

Mecmû'undan bir senelik hasılât-ı seneviyyesi
Guruş
1465

Hane 8
Numero 8

Sene-i sâbıkada vergü-yi mahsusadan bir senede vermiş olduğu Guruş: 55

- 1) Tığ oğlu Hasan'ın emlak ve arâzi ve hayvanat ve akar-ı sairesi olmayıp Hizmetkârlık ile meşgul bulunduğu ve

Merkûmun bir senelik tahminen temettu'ı

Guruş
200

Hane 9
Numero 9

Yanık oğlu Yusuf Bin Mustafa'nın emlak ve arâzi ve temettu'ı

- 1) Erbab-ı ziraatden idüğü
- 2) Sene-i sâbıkada vergü-yi mahsusadan bir senede vermiş olduğu, Guruş: 335
- 3) A'sâr ve rüsumu olarak sene-i sâbıkada bir senede i'ta eylemiş olduğu

Şa'ir	Hınta	Cem'an yekün
.....	Guruş
20	13	115
Guruş	Guruş	15 Bedeli öşrü penbe
50	65	<u>30</u> Bedeli öşrü kendir
		160

4) İştiraken ziraat ettiği çiftlik mezbur tarlasından Hasılât-ı seneviyyesi Guruş kısarak 1440 sene 1260 <u>1050</u> sene 1261 (Bervechi tahmin) 2490	5) Sağman inek Re's 3 Hasılât-ı seneviyyesi Guruş 45	6) Düğe Re's 1 7) Döllü Re's 1 8) Merkep Re's 1
--	---	---

Mecmû'undan bir senelik hasılât-ı seneviyyesi
Guruş
1485

Hane Numero
10 10

Kahveci oğlu Koca Hasan'ın emlâk ve temettu'ı

- 1) Erbab-ı ziraatden idüğü
- 2) Sene-i sâbıkada vergü-yi mahsusadan bir senede i'ta eylemiş olduğu, Guruş: 430
- 3) A'şâr ve rüsumu olarak sene-i sâbıkada bir senede i'ta eylemiş olduğu

Hinta	Şa'ir	Cem'an yekün
.....	Guruş
16	15	2,5	147,5
Guruş	Guruş	Guruş	<u>75</u> Bedeli öşrü.....
80	37,5	30	222,5

4) İştiraken ziraat ettiği çiftlik mezbur tarlalardan Hasılât-ı Guruş seneviyyesi 2227,5 sene 1260 <u>2000</u> sene 1261 Bervechi tahmin 4227,5	6) Arı kovanı Adet:3 Hasılât-ı seneviyyesi Guruş 45 sene 1260 <u>20</u> sene 1261 65 Bervechi tahmin	8) Sağman inek Re's 3 Hasılât-ı Guruş 45
5) Kara sığır öküzü Re's 2	7) Taylı kısarak Re's 1	

Mecmû'undan bir senelik hasılât-ı seneviyyesi
Guruş
2317,5

Hane Numero
11 11

Gökgöz oğlu Mehmed' emlâk ve temettu'ı

- 1) Erbab-ı ziraatden idüğü
- 2) Sene-i sâbıkada vergü-yi mahsusadan bir senede i'ta eylemiş olduğu, Guruş: 30
- 3) Sağman inek
- 4) Sağman camus

Re's 30 Hasılât-ı seneviyyesi Guruş 30	Re's 1 Hasılât-ı seneviyyesi Guruş 40
--	---

Bir senelik hasılât-ı seneviyyesi
Guruş
70

Hane Numero
12 12

Dağdelen oğlu Hüseyin'in emlak ve temettu'ı

- 1) Sene-i sâbıkada vergü-yi mahsusadan bir senede i'ta eylemiş olduğu, Guruş: 148
2) A'şâr ve rüsumu olarak sene-i sâbıkada bir senede i'ta eylemiş olduğu

Hınta	Şa'ir	Cem'an yekün
.....	Guruş
8	5	52,5
Guruş	Guruş	30 Bedeli öşrü.....
40	12,5	4,5 Bedeli öşrü.....
		87

- 3) İştiraken ziraat ettiği çiftlik mezbur tarlalardan Hasılât-ı Guruş seneviyyesi
742,5 sene 1260
700 sene 1261 Bervechi tahmin 1442,5
- 5) Arı kovanı Adet:3 Hasılât-ı seneviyyesi Guruş
45 sene 1260
15 sene 1261 Bervechi tahmin 60
- 7) Sağman inek Re's 3 Hasılât-ı Guruş 45
- 4) Kara sığır öküzü Re's 2
- 6) Döllü kısrak Re's 3

Merkûmun bir senelik hasılât-ı seneviyyesi
Guruş
832,5

Hane Numero
13 13

Kabakçı oğlu Molla Hasan'ın emlak ve temettu'ı

- 1) Erbab-ı ziraatden idüğü
2) Sene-i sâbıkada vergü-yi mahsusadan bir senede vermiş olduğu, Guruş: 375
3) A'şâr ve rüsumu olarak sene-i sâbıkada bir senede i'ta eylemiş olduğu

Şa'ir	Hınta	Cem'an yekün
.....	Guruş
34	16	165
Guruş	Guruş	20 Bedeli öşrü.....
85	80	185

- 4) İştiraken ziraat ettiği çiftlik mezbur tarlasından Hasılât-ı seneviyyesi Guruş seneviyyesi
1535 sene 1260
1000 sene 1261 (Bervechi tahmin) 2535
- 6) Şeriki olduğu nefsi Karacasu'da nazır Ahmed Efendi tarlasından Hasılât-ı seneviyyesi Guruş
175
- 8) Sağman camus Re's 1 Hasılât-ı Guruş 40
- 7) Taylı kısrak

- 5) Kara sığır öküzü Re's 2
- Re's 1

Mecmû'undan bir senelik hasılât-ı seneviyyesi
1750

Hane Numero
14 14

- 1) Sene-i sâbıkada vergü-yi mahsusadan bir senede vermiş olduğu, Guruş: 108
- 2) Kale Ahmed oğlu Mehmed'in emlâk ve arâzi ve hayvanat ve akar-ı sairesi olmayıp ırgatlık ile meşgul bulunduğu ve
Bir senelik tahminen temettu'ı

Guruş
500

Hane Numero
15 15

Sarı kayın oğlu İsmail'in temettu'ı

- 1) Irgat olduğu
- 2) Sene-i sâbıkada vergü-yi mahsusadan bir senede vermiş olduğu, Guruş: 155
- 3) Merkep

Re's

1

Merkûmun bir senelik tahminen temettu'ı

Guruş
500

Hane Numero
16 16

Şahane oğlu Ali Bin Mehmed'in emlâk ve arâzi ve temettu'ı

- 1) Irgat olduğu
- 2) Sene-i sâbıkada vergü-yi mahsusadan bir senede vermiş olduğu, Guruş: 237
- 3) Sağman inek
- 4) Merkep

Re's

1

Re's

1

Hasılât-ı seneviyesi

Guruş

15

Merkûmun bir senelik tahminen temettu'ı

Guruş
15

750 Merkûmun ırgatlıktan bir
765 senelik tahminen temettu'ı

Hane Numero
17 17

Kara Halil oğlu İbrahim'in temettu'ı

- 1) Irgat olduğu
- 2) Sene-i sâbıkada vergü-yi mahsusadan bir senede vermiş olduğu, Guruş: 175
- 3) Merkep

Re's

1

Merkûmun bir senelik tahminen temettu'ı

Guruş
75

500

575

Hane Numero
18 18

- 1) Sene-i sâbıkada vergü-yi mahsusadan bir senede vermiş olduğu, Guruş: 75

- 2) Eşekli oğlu Mehmed Bin Süleyman'ın emlâk ve arâzi ve hayvanat ve akar-ı sairesi

olmayıp Hizmetkârlık ile meşgul bulunduğu ve
Merkûmun bir senelik tahminen temettu'ı
Guruş
380

Hane Numero
19 19

Kara Mehmed oğlu Mehmed'in temettu'ı

- 1) Deveci
- 2) Sene-i sâbıkada vergü-yi mahsusadan bir senede vermiş olduğu, Guruş: 335
- 3) Deve
Re's
1

Merkûmun kiracılıktan bir senelik tahminen temettu'ı

Guruş
1250

Hane Numero
20 20

Karasu'lu Ahmed'in emlâk ve temettu'ı

- 1) İrgat olduğu
- 2) Sene-i sâbıkada vergü-yi mahsusadan bir senede vermiş olduğu, Guruş: 135
- 3) Deve
Re's
1
- 4) Merkep
Re's
1

Merkûmun bir senelik tahminen temettu'ı

Guruş
850

Hane Numero
21 21

Hacı Mustafa oğlu Mustafa'nın emlâk ve temettu'ı

- 1) İrgat olduğu
- 2) Sene-i sâbıkada vergü-yi mahsusadan bir senede vermiş olduğu, Guruş: 30
- 3) Sağman inek
Re's
1
- 4) Merkep
Re's
1

Hasılât-ı seneviyyesi
Guruş
15

Merkûmun bir senelik tahminen temettu'ı

Guruş
15

375 Merkûmun ırgatlıktan bir
390 senelik tahminen temettu'ı

Hane Numero
22 22

Berber Ahmed oğlu Ahmed'in emlâk ve temettu'ı

- 1) İrgat olduğu
- 2) Sene-i sâbıkada vergü-yi mahsusadan bir senede vermiş olduğu, Guruş: 55
- 3) Sağman inek
Re's
1
- 4) Merkep
Re's
1

Hasılât-ı seneviyyesi
Guruş

Merkûmun bir senelik tahminen temettu'ı

Guruş

10

400 Merkûmun ırgatlıktan bir

410 senelik tahminen temettu'ı

Hane Numero

23 23

- 1) Sene-i sâbıkada vergü-yi mahsusadan bir senede vermiş olduğu, Guruş:000
 2) Koca Ali yetimi Mehmed'in emlak ve arazi ve hayvanat ve akarı ve nukudu dahi olmadığından başka merkûm çocuk olup şunun bunun i'anesiyle geçinmekte olduğu.

Hane Numero

24 24

İnce oğlan oğlu Mehmed'in emlak ve temettu'ı

- 1) Irgat olduğu
 2) Sene-i sâbıkada vergü-yi mahsusadan bir senede vermiş olduğu, Guruş: 175
 3) Sağman inek 4) Bargir

Re's

Re's

1

1

Hasılât-ı seneviyesi

Guruş

15

Merkûmun bir senelik tahminen temettu'ı

Guruş

15

900 Merkûmun ırgatlıktan bir

915 senelik tahminen temettu'ı

Hane Numero

25 25

Balâralı Mehmed Ağa oğlu Ahmed'in emlak ve temettu'ı

- 1) Erbab-ı ziraatden idüğü
 2) Sene-i sâbıkada vergü-yi mahsusadan bir senede i'ta eylemiş olduğu, Guruş: 375
 3) A'şâr ve rüsumu olarak sene-i sâbıkada bir senede i'ta eylemiş olduğu

Şa'ir

Hinta

.....

Cem'an yekün

.....

.....

.....

Guruş

14

16

2

135

Guruş

Guruş

Guruş

80 Bedeli öşrü penbe

35

80

20

10,5 Bedeli öşrü

155

- 4) Mehmed Ağa oğlu Ahmed'in kalfasıyla ziraat eylemiş olduğu tarla

- 5) Arı kovanı Adeti:7

- 8) merkûmun icarı ile ziraat etmiş olduğu

Mezrû' tarla

Dönüm: 80

Hasılât-ı seneviyesi

Guruş

Dönüm: 85

Hasılât-ı

seneviyesi

Hasılât-ı seneviyesi

105 sene 1260

.....

Guruş

50 sene 1261 Bervechi tahmin2100

2450 sene 1260

155

2100

..... sene 1261 (Bervechi tahmin)

6) Taylı kısrak

Bedel-i icarı

2450

Re's

Guruş

Bedel-i İcarı

1

150

Guruş
150

7) Kara sığır öküzü
Re's
3

9) Bargir
Re's
1

Mecmû'undan bir senelik hasılât-ı seneviyyesi

Guruş
2317,5

Hane Numero
26 26

Mehmed Ağa oğlu yetimi (sene 8) Ahmed'in emlak ve arâzi ve temettu'ı

1) Sene-i sâbıkada vergü-yi mahsusadan bir senede i'ta eylemiş olduğu, Guruş: 30

2) Balâralı Mehmed Ağa oğlu
Ahmed'in icar ile verdiği tarla

3) Sağman inek

Dönüm: 165

Re's

2

İcar-ı seneviyyesi

Hasılât-ı seneviyyesi

Guruş

Guruş

300 sene 1260

30 sene 1261

300 sene 1261

600

Bir senelik hasılât-ı seneviyyesi

Guruş
330

Hane Numero
27 27

Koca Mustafa oğlu yetimi Ali Bin Ali'nin emlak ve arâzi ve hayvanat ve akarı ve nukudu dahi olmadığından validesi ile kendi hanelerinde şunun bunun i'anesiyle geçinmekte olduğu.

Hane Numero
28 28

1) Vergü-yi mahsusadan bir senede vermiş olduğu, Guruş:75

2) Deveci oğlu Mehmed'in emlak ve arâzi ve temettu'ı

Guruş
400

Hane Numero
29 29

Hacı Veli oğlu Hacı Hüseyin'in emlak ve arâzi ve temettu'ı

1) Erbab-ı ziraatden idüğü

2) Sene-i sâbıkada vergü-yi mahsusadan bir senede i'ta eylemiş olduğu, Guruş: 175

3) A'şâr ve rüsumu olarak sene-i sâbıkada bir senede i'ta eylemiş olduğu

Hınta Şa'ir Palamut Cem'an yekün

.....

.....

.....

Guruş

6

12

8

64

Guruş

Guruş

Guruş

15 Bedel-i öşrü

30

30

4

79

4) Tavashlızade Osman Ağa'dan
Osman

6) İştiraken ziraat rttiği Tavashlızade

icar ile ziraat ettiği tarla

Ağa çiftliği tarlalarından hasılatı

Dönüm: 20

Guruş

Hasılât-ı seneviyyesi

135

Guruş

7) Çiftlik mezburdan
palamut hasılatı

9) Sağman inek

600 sene 1260

Re's

600 sene 1261 Bervechi tahmin

Guruş

3

1200

40

Hasılât-ı seneviyyesi

Bedel-i İcarı	8) Merkep	Guruş
Guruş	Re's	45
150	1	10) Bargir
5) Kara sığır öküzü		Re's
Re's		1
2		

Mecmû'undan bir senelik hasılât-ı seneviyyesi

Guruş
820

Hane Numero
30 30

Polatır oğlu Mehmed'in emlak ve temettu'ı

1) Erbab-ı ziraatden idüğü

2) Sene-i sâbıkada vergü-yi mahsusadan bir senede i'ta eylemiş olduğu, Guruş: 175

3) A'sâr ve rüsumu olarak sene-i sâbıkada bir senede i'ta eylemiş olduğu

Hınta	Şa'ir	Palamut	Cem'an yekün
-------	-------	---------	--------------

.....	Guruş
6	12	0,5	70

Guruş	Guruş	Guruş	15 Bedel-i öşrü penbe
30	30	10	3 Bedeli öşrü

88

4) Tavashlızade Osman Ağa'dan icar ile ziraat ettiği tarla

Dönüm: 15

Hasılât-ı seneviyyesi

Guruş

mezburundan

600 sene 1260

500 sene 1261 (Bervecchi tahmin)

1100

5) Kara sığır öküzü

Re's

2

7) Ar kovanı

Adet:2

Hasılâı seneviyyesi

Guruş

30 sene 1260

10 sene 1261

40

8)

6) Şeriki olduğu Tavashlızade Osman Ağa tarlasından hasılatı

Guruş

112,5

Çiftlik

palamut hasılatı

Guruş

100

9) Bargir

Re's

1

Mecmû'undan bir senelik hasılât-ı seneviyyesi

Guruş
872

Hane Numero
31 31

Boz oğlan oğlu Ali'nin emlak ve arâzi vetemettu'ı

1) İrgat olduğu

2) Sene-i sâbıkada vergü-yi mahsusadan bir senede i'ta eylemiş olduğu, Guruş: 330

3) A'sâr ve rüsumu olarak sene-i sâbıkada bir senede i'ta eylemiş olduğu

Palamut

.....

6

Guruş

3

4) Çiftlik mezburdan

palamut hasılatı

Guruş

30

5) Sağman İnek

Re's

2

Hasılât-ı seneviyyesi

Guruş

6) Bargir

Re's

1

Merkûmun bir senelik tahminen temettu'ı

Guruş

60

750 Merkûmun ırgatlıktan bir
810 senelik tahminen temettu'ı

Hane Numero

32 32

Gökcan oğlu Mehmed'in emlâk ve arâzi ve Temettu'ı

1) Irgat olduğu

2) Sene-i sâbıkada vergü-yi mahsusadan bir senede i'ta eylemiş olduğu, Guruş: 237

3) A'şâr ve rüsumu olarak sene-i sâbıkada bir senede i'ta eylemiş olduğu

Palamut

.....

8

Guruş

4

4) Çiftlik mezburdan

palamut hasılatı

Guruş

40

5) Kara sığır öküzü

Re's

1

6) Merkep

Re's

1

Merkûmun bir senelik tahminen temettu'ı

Guruş

40

750 Merkûmun ırgatlıktan bir
790 senelik tahminen temettu'ı

Hane Numero

33 33

Hacı Mehmed oğlu Veli'nin emlâk ve temettu'ı

1) Erbab-ı ziraatden idüğü

2) Sene-i sâbıkada vergü-yi mahsusadan bir senede i'ta eylemiş olduğu, Guruş: 330

3) A'şâr ve rüsumu olarak sene-i sâbıkada bir senede i'ta eylemiş olduğu

Şa'ir

Hinta

Cem'an yekün

.....

12

.....

7

Guruş

65

Guruş

30

Guruş

35

17,5 Bedel-i öşrü penbe

4,5 Bedel-i öşrü

87

4) Çiftlik mezburdan

ıcar ile ziraat ettiği tarla

Dönüm: 17

seneviyyesi

Hasılât-ı seneviyyesi

Guruş

650 sene 1260

450 sene 1261 (Bervecchi tahmin)

1100

6) Şeriki olduğu çiftlik

mezbur tarlasından hasılatı

Guruş

157,5

7) Bargir

Re's

1

8) Arı kovanı

Adet:3

Hasılât-ı

Guruş

45 sene 1260

20sene 1261

65

5) Sağman inek

Re's

4

Hasılât-ı seneviyyesi

Guruş

Mecmû'undan bir senelik hasılât-ı seneviyyesi

Guruş
932,5Hane Numero
34 34

Hacı Ali oğlu Molla Mehmed'in emlâk ve temettu'ı

1) Talebeden olduğu

2) Sene-i sâbıkada vergü-yi mahsusadan bir senede vermiş olduğu, Guruş: 108

3) Sağman inek 4) Merkep

Re's Re's
2 1

Hasılât-ı seneviyyesi

Guruş
30

Bir senelik hasılatı

Guruş
30
420 Temettu'ı
450Hane Numero
35 35

Çoban Halil oğlu Süleyman'ın emlâk ve temettu'ı

1) Erbab-ı ziraatden idüğü

2) Sene-i sâbıkada vergü-yi mahsusadan bir senede i'ta eylemiş olduğu, Guruş: 237

3) A'sâr ve rüsumu olarak sene-i sâbıkada bir senede i'ta eylemiş olduğu

Şa'ir Hınta Palamut Cem'an yekün
.....
8 5 8 49Guruş Guruş Guruş
20 25 44) Çiftlik mezburun
mezburundan

ıcar ile ziraat ettiği tarla

Dönüm: 14

Hasılât-ı seneviyyesi

Guruş

450 sene 1260

400 sene 1261 (Bervechi tahmin)

850

5) Kara sığır öküzü

Re's
2

6) Sağman inek

8)

Çiftlik

Re's

2

Palamut hasılatı

Guruş

40

Hasılât-ı seneviyyesi

Guruş

30

7) Merkep

Re's

1

Mecmû'undan bir senelik hasılât-ı seneviyyesi

Guruş
520Hane Numero
36 36

Karcı oğlu Molla Mehmed'in emlâk ve temettu'ı

1) Irgat olduğu

2) Sene-i sâbıkada vergü-yi mahsusadan bir senede vermiş olduğu, Guruş: 235

3) Sağman inek 4) Merkep

Re's
1
Hasılât-ı seneviyyesi
Guruş
15

Re's
1

Bir senelik hasılât-ı seneviyyesi
Guruş
15

750 Merkûmun ırgatlıktan bir
765 senelik tahminen temettu'ı

Hane Numero
37 37

Karcı oğlu Süleyman'ın emlak ve temettu'ı

1) Erbab-ı ziraatden idüğü

2) Sene-i sâbıkada vergü-yi mahsusadan bir senede i'ta eylemiş olduğu, Guruş: 230

3) A'sâr ve rüsumu olarak sene-i sâbıkada bir senede i'ta eylemiş olduğu

Şa'ir	Hinta	Palamut	Cem'an yekün
.....	Guruş
14	6	10	70
Guruş	Guruş	Guruş	
35	30	5	

4) Çiftlik mezburun
mezburundan

6) Sağman inek

8)

Çiftlik

icar ile ziraat ettiği tarla

Dönüm: 14

Hasılât-ı seneviyyesi

Guruş

650 sene 1260

600 sene 1261 Bervechi tahmin
1250

Re's

1

Hasılât-ı seneviyyesi

Guruş

15

7) Merkep

Re's

1

palamut hasılatı

Guruş

50

9) Düğ

Re's

1

5) Kara sığır öküzü

Re's

2

Mecmû'undan bir senelik hasılât-ı seneviyyesi

Guruş

520

Hane Numero
38 38

1) Sene-i sâbıkada vergü-yi mahsusadan bir senede vermiş olduğu, Guruş: 175

2) Sarı Ali oğlu İbrahim'in emlak ve arâzi ve hayvanat ve akar-ı sairesi
olmayıp ırgatlık ile meşgul bulunduğu ve

Merkûmun bir senelik tahminen temettu'ı

Guruş

750

Hane Numero
39 39

Karcı oğlu Süleyman'ın emlak ve temettu'ı

1) Irgat olduğu

2) Sene-i sâbıkada vergü-yi mahsusadan bir senede i'ta eylemiş olduğu, Guruş: 437

3) A'sâr ve rüsumu olarak sene-i sâbıkada bir senede i'ta eylemiş olduğu

Hinta	Palamut	Cem'an yekün
.....	Guruş

8 6 43
Guruş Guruş
40 3

4) İcar ile ziraat ettiği mezburundan
çiftlik mezbur tarlası Re's palamut hasılatı
Dönüm: 5 2 Guruş
Hasılât-ı seneviyesi Hasılât-ı seneviyesi 30
Guruş Guruş
400 sene 1260 30 7) Merkep
300 sene 1261 (Bervechi tahmin) Re's
700 1

Mecmû'undan bir senelik hasılât-ı seneviyesi
Guruş
460
600 Irgatlıktan bir senelik
1060 tahminen temettu'ı

Hane Numero
40 40

Kaynarca oğlu Ali'nin emlak ve temettu'ı

1) Irgat olduğu
2) Sene-i sâbıkada vergü-yi mahsusadan bir senede i'ta eylemiş olduğu, Guruş: 335
3) A'sâr ve rüsumu olarak sene-i sâbıkada bir senede i'ta eylemiş olduğu

Şa'ir	Hinta	Palamut	Cem'an yekün
.....	Guruş
14	10	50	110
Guruş	Guruş	Guruş	
35	50	25	

4) Çiftlik mezburun mezburundan
icar ile ziraat ettiği tarla Re's palamut hasılatı
Dönüm: 14 2 Guruş
Hasılât-ı seneviyesi Hasılât-ı seneviyesi 50
Guruş Guruş 8) Merkep
850 sene 1260 30 Re's
800 sene 1261 (Bervechi tahmin) 6) Kara sığır öküzü 2
1650 Re's
4

Mecmû'undan bir senelik hasılât-ı seneviyesi
Guruş
1130

Hane Numero
41 41

1) Sene-i sâbıkada vergü-yi mahsusadan bir senede vermiş olduğu, Guruş: 175
2) Kara Hüseyin oğlu Hasan'ın emlak ve arâzi ve hayvanat ve akar-ı sairesi olmayıp ırgatlık ile meşgul bulunduğu ve
Merkûmun bir senelik tahminen temettu'ı
Guruş
500

Hane Numero

42 42

Kara Hüseyin oğlu Mehmed'in emlak ve temettu'ı

1) Irgat olduğu

2) Sene-i sâbıkada vergü-yi mahsusadan bir senede vermiş olduğu, Guruş: 146

3) Bargir

Re's

1

Merkûmun bir senelik tahminen temettu'ı

Guruş

750

Hane Numero

43 43

Öküs oğlu Halil'in emlak ve temettu'ı

1) Irgat olduğu

2) Sene-i sâbıkada vergü-yi mahsusadan bir senede i'ta eylemiş olduğu, Guruş: 375

3) A'sâr ve rüsumu olarak sene-i sâbıkada bir senede i'ta eylemiş olduğu

Şa'ir Palamut Cem'an yekün

..... Guruş

10 16 33

Guruş 4,5 Bedel-i öşrü

25 8 38,5

4) Çiftlik mezburun
mezburundan

6) Sağman inek

8)

Çiftlik

icar ile ziraat ettiği tarla

Re's

palamut hasılatı

Dönüm: 20,5

2

Guruş

Hasılât-ı seneviyyesi

Hasılât-ı seneviyyesi

80

Guruş

Guruş

9) Arı kovamı

250 sene 1260

30

Adet:3

200 sene 1261 Bervechi tahmin

7) Merkep

Hasılât-ı

seneviyyesi

450

Re's

Guruş

5) Taylı kısrak

1

45 sene 1260

Re's

20 sene 1261

1

65

Mecmû'undan bir senelik Hasılât-ı seneviyyesi

Guruş

405

1000 Irgatlıktan bir senelik tahminen
1405 temettu'ı

Hane Numero

44 44

Hacı Ahmed oğlu Mehmed'in emlak ve arâzi ve temettu'ı

1) Irgat olduğu

2) Sene-i sâbıkada vergü-yi mahsusadan bir senede i'ta eylemiş olduğu, Guruş: 55

3) A'sâr ve rüsumu olarak sene-i sâbıkada bir senede i'ta eylemiş olduğu

Palamut

.....

10

Guruş

5

4) Çiftlik mezburdan
Palamut hasılatı

5) Sağman inek
Re's

6) Merkep
Re's

Guruş 2 1
50

Hasılât-ı seneviyyesi

Guruş

30

Merkûmun bir senelik tahminen temettu'ı

Guruş

50

250 Irgathıktan tahminen

300 bir senelik temettu'ı

Hane Numero

45 45

Hacı Mehmed Ali'nin oğlu temettu'ı

1) Irgat olduđu

2) Sene-i sâbıkada vergü-yi mahsusadan bir senede i'ta eylemiş olduđu, Guruş: 175

3) A'sâr ve rüsumu olarak sene-i sâbıkada bir senede i'ta eylemiş olduđu

Palamut

.....

10

Guruş

5

4) Çiftlik mezburdan

Palamut Hasılatı

Guruş

50

5) Sağman inek

Re's

2

Hasılât-ı seneviyyesi

Guruş

30

Merkûmun bir senelik tahminen temettu'ı

Guruş

80

450 Merkûmun ırgathıktan

530 bir senelik tahminen temettu'ı

Hane Numero

46 46

Kara Ahmed oğlu Mustafa'nın temettu'ı

1) Irgat olduđu

2) Sene-i sâbıkada vergü-yi mahsusadan bir senede i'ta eylemiş olduđu, Guruş: 75

3) A'sâr ve rüsumu olarak sene-i sâbıkada bir senede i'ta eylemiş olduđu

Palamut

.....

10

Guruş

5

6) Çiftlik mezburdan palamut

Hasılatı

Guruş

50

7) Merkep

Re's

2

Merkûmun bir senelik tahminen temettu'ı

Guruş

50

400 Merkûmun ırgathıktan

450 bir senelik tahminen temettu'ı

Hane Numero
47 47

Molla Mustafa oğlu Mehmed'in emlâk ve temettu'ı

1) Irgat olduğu

2) Sene-i sâbıkada vergü-yi mahsusadan bir senede i'ta eylemiş olduğu, Guruş: 237

3) A'sâr ve rüsumu olarak sene-i sâbıkada bir senede i'ta eylemiş olduğu

Şa'ir	Hinta	Palamut	Cem'an yekün
.....	Guruş
4	5	6	38
Guruş	Guruş	Guruş	
10	25	3	

4) Çiftlik mezburun
mezburundan

5) Sağman inek

6)

Çiftlik

icar ile ziraat ettiği tarla
Dönüm: 7

Re's
1

Palamut hasılatı
Guruş

Hasılât-ı seneviyyesi

Hasılât-ı seneviyyesi

30

Guruş

Guruş

7) Öküzü

350 sene 1260

15

Re's

300 sene 1261 (Bervechi tahmin)

1

650

8) Merkep

Re's

1

Mecmû'undan bir senelik hasılât-ı seneviyyesi

Guruş

395

600 Merkûmun ırgatlıktan

995 tahminen bir senelik hasılatı

Hane Numero
48 48

Molla Mustafa oğlu Mehmed'in emlâk ve temettu'ı

1) Oduncu olduğu

2) Sene-i sâbıkada vergü-yi mahsusadan bir senede i'ta eylemiş olduğu, Guruş: 335

3) A'sâr ve rüsumu olarak sene-i sâbıkada bir senede i'ta eylemiş olduğu

Şa'ir	Hinta	Palamut	Cem'an yekün
.....	Guruş
10	7	10	65
Guruş	Guruş	Guruş	<u>3</u> Bedel-i öşrü
25	35	5	68

4) Çiftlik mezburun
mezburundan

6) Sağman inek

8) Çiftlik

icar ile ziraat ettiği tarla
Dönüm: 9

Re's
2

Palamut hasılatı
Guruş

Hasılât-ı seneviyyesi

Hasılât-ı seneviyyesi

50

Guruş

Guruş

9) Arı kovanı

600 sene 1260

30

Adet:2

500 sene 1261 Bervechi
1100 tahmin

7) Bargir
Re's

Hasılât-ı seneviyyesi
Guruş

5) Taylı kısarak

1

30 sene 1260

Re's

10 sene 1261

(Bervechi

1

40

tahmin)

Mecmû'undan bir senelik hasılât-ı seneviyyesi

Guruş

710

600 Odunculuktan bir senelik
1310 tahminen hasılatı

Hane Numero
49 49

Mazranlı oğlu Ali'nin emlâk ve temettu'ı

1) Irgat olduđu

2) Sene-i sâbıkada vergü-yi mahsusadan bir senede i'ta eylemiş olduđu, Guruş: 335

3) A'şâr ve rüsumu olarak sene-i sâbıkada bir senede i'ta eylemiş olduđu

Şa'ir Hınta Palamut Cem'an yekün

.....

8 4 20 50

Guruş Guruş Guruş

20 20 10

4) Çiftlik mezburun
mezburundan

icar ile ziraat ettiđi tarla

Dönüm: 10

Hasılât-ı seneviyyesi

Guruş

400 sene 1260

400 sene 1261 Bervechi tahmin

800

5) Sağman inek

7)

Çiftlik

Re's

1

Palamut hasılatı

Guruş

100

Hasılât-ı seneviyyesi

Guruş

15

8) Merkep

Re's

6) Kara sığır öküzü

1

Re's

1

Mecmû'undan bir senelik hasılât-ı seneviyyesi

Guruş

515

750 Merkûmun ırgatlıktan

1265 tahminen bir senelik hasılatı

Hane Numero
50 50

Mazranlı oğlu Süleyman'ın temettu'ı

1) Irgat olduđu

2) Sene-i sâbıkada vergü-yi mahsusadan bir senede i'ta eylemiş olduđu, Guruş: 237

3) A'şâr ve rüsumu olarak sene-i sâbıkada bir senede i'ta eylemiş olduđu

Palamut

.....

12

Guruş

6

4) Çiftlik mezburdan

Palamut Hasılâtı

Guruş

60

dana

5) Sağman inek

Re's

2

Hasılât-ı seneviyyesi

Guruş

30

6) Merkep

Re's

1

7) Kara sığır

Re's

1

Merkûmun bir senelik tahminen temettu'ı

Guruş

90

750 Merkûmun ırgatlıktan
840 bir senelik tahminen temettu'ı

Hane Numero
51 51

Yörük oğlu İsmail'in temettu'ı

1) İrgat olduğu

2) Sene-i sâbıkada vergü-yi mahsusadan bir senede i'ta eylemiş olduğu, Guruş:235

3) A'şâr ve rüsümü olarak sene-i sâbıkada bir senede i'ta eylemiş olduğu

Palamut

.....

12

Guruş

6

4) Çiftlik mezburdan

Palamut hasilâtı

Guruş

5

Merkûmun bir senelik tahminen temettu'ı

Guruş

60

650 Merkûmun ırgatlıktan
710 bir senelik tahminen temettu'ı

Hane Numero
52 52

Ahmed Dayı oğlu Ali Bin Ahmed'in emlâk ve temettu'ı

1) İrgat olduğu

2) Sene-i sâbıkada vergü-yi mahsusadan bir senede i'ta eylemiş olduğu, Guruş: 108

3) A'şâr ve rüsümü olarak sene-i sâbıkada bir senede i'ta eylemiş olduğu

Şa'ir Hınta Palamut Cem'an yekün

..... Guruş

8

6

12

56

Guruş

20

Guruş

30

Guruş

6

4) Çiftlik mezburun
mezburundan

ıcar ile ziraat ettiği tarla

Dönüm: 6

Hasılât-ı seneviyyesi

Guruş

500 sene 1260

500 sene 1261 Bervechi tahmin

1000

5) Sağman inek

7)

Çiftlik

Re's

6

Palamut hasilatı

Guruş

60

8) Merkep

Re's

1

6) Kara sığır öküzü

Re's

2

Mecmû'undan bir senelik hasilât-ı seneviyyesi

Guruş

650

Hane Numero
53 53

Dede oğlan Mehmed'in temettu'ı

1) İrgat olduğu

2) Sene-i sâbıkada vergü-yi mahsusadan bir senede i'ta eylemiş olduğu, Guruş: 235

3) A'şâr ve rüsümü olarak sene-i sâbıkada bir senede i'ta eylemiş olduğu

Palamut

.....

8

Guruş

4

4) Çiftlik mezburdan

Palamut Hasılatı

Guruş

40

5) Merkep

Re's

1

Merkûmun bir senelik tahminen temettu'ı

Guruş

40

750 Merkûmun ırgatlıktan

790 bir senelik tahminen temettu'ı

Hane Numero

54

54

1) Sene-i sâbıkada vergü-yi mahsusadan bir senede vermiş olduğu, Guruş: 275

2) Tosun oğlu İsmail'in emlâk ve arâzi ve hayvanat ve akar-ı sairesi olmayıp ırgatlık ile meşgul bulunduğuundan

Merkûmun bir senelik tahminen temettu'ı

Guruş

1000

Hane Numero

55

55

Sabancı oğlu Molla Mehmed Bin Abdullah'ın emlâk ve temettu'ı

1) İmam, karye-i mezbur

2) Sene-i sâbıkada vergü-yi mahsusadan bir senede vermiş olduğu, Guruş: 108

3) Sağman inek

4) Bargir

5) Kısarak

Re's

Re's

Re's

1

1

1

Hasılât-ı seneviyyesi

Guruş

15

Bir senelik hasılatı

Guruş

15

450 Temettu'ı

465

Hane Numero

56

56

Cub Osman oğlu Mehmed Ali Bin Osman'ın temettu'ı

1) Irgat olduğu

2) Sene-i sâbıkada vergü-yi mahsusadan bir senede i'ta eylemiş olduğu, Guruş: 275

3) A'sâr ve rüsumu olarak sene-i sâbıkada bir senede i'ta eylemiş olduğu

Palamut

.....

0,5

Guruş

10

4) Çiftlik mezburdan

Palamut Hasılatı

Guruş

5) Bargir

Re's

1

Merkûmun bir senelik tahminen temettu'ı

Guruş

100

750 Merkûmun ırgatlıktan

850 bir senelik tahminen temettu'ı

Hane Numero

57 57

Ayarlanmaz oğlu Ahmed'in emlak vetemettu'ı

1) Erbab-ı ziraatden

2) Sene-i sâbıkada vergü-yi mahsusadan bir senede i'ta eylemiş olduğu, Guruş: 155

3) A'sâr ve rüsumu olarak sene-i sâbıkada bir senede i'ta eylemiş olduğu

Şa'ir Hınta Palamut Cem'an yekün

.....
8 4 12 46Guruş Guruş Guruş
20 20 64) Çiftlik mezburdan
mezburundan

ıcar ile ziraat ettiği tarla

Dönüm: 15

Hasılât-ı seneviyyesi

Guruş

400

5) Kara sığır öküzü

Re's

2

6) Sağman inek

Re's

1

Hasılât-ı seneviyyesi

Guruş

15

7) Merkep

Re's

1

8)

Çiftlik

Palamut hasılatı

Guruş

60

9) Düğe

Re's

1

Bir senelik hasılât-ı seneviyyesi

Guruş

475

Karye-i mezkurinin mecmu' bir
senelik vergü-yi mahsusadan vermiş olduğu

Guruş

11340

135

11475

Mecmu' temettu'âtları

Guruş

47070

İcmal hane

57

1.8. İncirli Divânı

Bolu eyaletinin hâvi olduğu kazâlardan İzmid Kaimmakamlığı dahilinde kâin Karasu kazâsına tabi İncirli divânında mukîm ahalinin emlak ve arâzi temettuâtının mikdarını mübeyyin defteridir.

Hane Numero

1 1

Harun Mustafa oğlu Mustafa Bin Hüseyin'in emlak ve arâzi ve temettu'ı

1) Erbab-ı ziraatden idüğü

2) Sene-i sâbıkada vergü-yi mahsusadan bir senede vermiş olduğu, Guruş: 400

3) A'sâr ve rüsumu olarak sene-i sâbıkada bir senede i'ta eylemiş olduğu

Hınta Çavdar Mısır Erzen Şa'ir Alef Kapluca Cem'an
yekün

Keyl 1	Keyl 0,5	Keyl 0,5	Keyl 1	Keyl 0,5	Keyl 0,5	Keyl 1	Guruş 40
Guruş 12	Guruş 5	Guruş 5	Guruş 8	Guruş 3,5	Guruş 2,5	Guruş 4	
4) Mezrû'tarla Dönüm: 12 Hasılât-ı seneviyesi Guruş 360 sene 1260 <u>200</u> sene 1261 seneviyesi 560			6) Sağman camus Re's 1 Hasılât-ı seneviyesi Guruş 30				8) Kara sığır öküzü Re's 2 9) Arı kovanı Adet:1 Hasılât-ı
5) Gayr-i mezrû' tarla Dönüm: 13 Mecmû'undan merkûmun bir senede tahminen temettu'ı Guruş 395 <u>905</u> Zuhûrât 1300			7) Camus öküzü Re's 2			Guruş 5	

Hane 2
Numero 2

Kabadayı oğlu İbrahim Bin Hüseyin'in emlâk ve arâzi ve temettu'ı

1) Erbab-ı ziraatden idüğü

2) Sene-i sâbıkada vergü-yi mahsusadan bir senede vermiş olduğu, Guruş: 450

3) A'sâr ve rüsumu olarak sene-i sâbıkada bir senede i'ta eylemiş olduğu

Hınta	Çavdar	Alef	Erzen	Cem'an yekün
Keyl 2	Keyl 1	Keyl 1	Keyl 1	Guruş 47
Guruş 24	Guruş 10	Guruş 5	Guruş 8	2 Adet-i ağnam rüsumu re's <u>16</u> beheri 6

4) Mezrû' tarla
öküzü
Dönüm: 12
Re's

Hasılât-ı seneviyesi
Guruş
423 sene 1260
350 sene 1261
773
seneviyesi

5) Gayr-i mezrû' tarla
Dönüm: 8
Mecmû'undan merkûmun bir senede tahminen temettu'ı
Guruş
585
715 Zuhûrât
1300

6) Sağman camus
Re's
4
Hasılât-ı seneviyesi
Guruş
120
7) Camus öküzü
Re's
2

Hane 3
Numero 3

Musalli oğlu Mehmed Bin Hüseyin'in emlâk ve arâzi ve temettu'ı

1) Erbab-ı ziraatden idüğü

8) Kara sığır öküzü
Re's
2
9) Sağman ağnam
Re's
6
Hasılât-ı
Guruş
42

- 2) Sene-i sâbıkada vergü-yi mahsusadan bir senede vermiş olduğu, Guruş: 400
3) A'şâr ve rüsumu olarak sene-i sâbıkada bir senede i'ta eylemiş olduğu

Hınta	Çavdar	Cem'an yekün
Keyl	Keyl	Guruş
1	1	22
Guruş	Guruş	
12	10	

- 4) Mezrû' tarla
Dönüm: 8
Hasılât-ı seneviyyesi
Guruş
198 sene 1260
150 sene 1261
seneviyyesi
348

- 6) Sağman camus
Re's
1
Hasılât-ı seneviyyesi
Guruş
30

- 7) Kara sığır öküzü
Re's
2

- 8) Arı kovanı
Adet:2
Hasılât-ı

- Guruş
10

- 5) Gayr-i mezrû' tarla
Dönüm:7

Mecmû'undan merkûmun bir senede tahminen temettu'ı
Guruş
238
362 Zuhûrât
600

Hane Numero
4 4

Memiş oğlu Halil Bin Ahmed'in emlâk ve arâzi ve temettu'ı

- 1) Erbab-ı ziraatden idüğü
2) Sene-i sâbıkada vergü-yi mahsusadan bir senede vermiş olduğu, Guruş:318
3) A'şâr ve rüsumu olarak sene-i sâbıkada bir senede i'ta eylemiş olduğu

Hınta	Çavdar	Cem'an yekün
Keyl	Keyl	Guruş
2	1	34
Guruş	Guruş	
24	10	

- 4) Mezrû' tarla
Dönüm: 5
Hasılât-ı seneviyyesi
Guruş
306 sene 1260
250 sene 1261
556

- 5) Kara sığır öküzü
Re's
2

Mecmû'undan merkûmun bir senede tahminen temettu'ı
Guruş
306
394 Zuhûrât
700

Hane Numero
5 5

Kıl yüzlü oğlu Hüseyin Bin Feyzullah'ın emlâk ve arâzi ve temettu'ı

- 1) Erbab-ı ziraatden idüğü
2) Sene-i sâbıkada vergü-yi mahsusadan bir senede vermiş olduğu, Guruş: 450
3) A'şâr ve rüsumu olarak sene-i sâbıkada bir senede i'ta eylemiş olduğu

Hınta	Çavdar	Erzen	Alef	Cem'an yekün
-------	--------	-------	------	--------------

Keyl 2	Keyl 1	Keyl 1	Keyl 1	Guruş 47
Guruş 24	Guruş 10	Guruş 8	Guruş 5	
4) Mezrû' tarla Dönüm: 10 Hasılât-ı seneviyesi Guruş 423 sene 1260 <u>350</u> sene 1261 773		6) Sağman camus Re's 3 Hasılât-ı seneviyesi Guruş 90		7) Camus öküzü Re's 2 8) Kara sığır Re's 2
5) Gayr-i mezrû' tarla Dönüm:2		Mecmû'undan merkûmun bir senede tahminen temettu'ı Guruş 513 <u>837</u> Zuhûrât 1350		

Hane 6	Numero 6			
Küçük Hüseyin oğlu Mustafa Bin Hüseyin'in emlâk ve arâzi ve temettu'ı				
1) Erbab-ı ziraatden idüğü				
2) Sene-i sâbıkada vergü-yi mahsusadan bir senede vermiş olduğu, Guruş:450				
3) A'şâr ve rüsumu olarak sene-i sâbıkada bir senede i'ta eylemiş olduğu				
Hınta Keyl 3	Çavdar Keyl 1	Erzen Keyl 2	Cem'an yekün Guruş 62	
Guruş 36	Guruş 10	Guruş 16	6 Adet-i ağnam rüsumu re's <u>16</u>	
4) Mezrû' tarla Dönüm: 10 Hasılât-ı seneviyesi Guruş 558 sene 1260 <u>400</u> sene 1261 958		7) Sağman inek Re's 1 Hasılât-ı seneviyesi Guruş 10		11) Erkek ağnam Re's 2 Hasılât-ı seneviyesi Guruş 4
5) Gayr-i mezrû' tarla Dönüm: 10		8) Camus öküzü Re's 2		12) Sağman keçi Re's 5
6) Sağman camus Re's 1 Hasılât-ı seneviyesi Guruş 30		9) Kara sığır öküzü Re's 2		Hasılât-ı seneviyesi Guruş 35
		10) Sağman ağnam Re's 8 Hasılât-ı seneviyesi Guruş 56		13) Sağman keçi Re's 2 Hasılât-ı seneviyesi Guruş 2
Mecmû'undan merkûmun bir senede tahminen temettu'ı Guruş				

Hane Numero
7 7

Koca Mustafa oğlu Mehmed Bin Mustafa'nın emlak ve arazi ve temettu'ı

1) Erbab-ı ziraatden idüğü

2) Sene-i sâbıkada vergü-yi mahsusadan bir senede vermiş olduğu, Guruş:280

3) A'sâr ve rüsumu olarak sene-i sâbıkada bir senede i'ta eylemiş olduğu

Hinta	Çavdar	Cem'an yekün
Keyl	Keyl	Guruş
2	1	34

Guruş	Guruş
24	10

4) Mezrû' tarla

Dönüm: 8

Hasılât-ı seneviyyesi

Guruş

306 sene 1260

250 sene 1261

556

5) Gayr-i mevrû' tarla

Dönüm:5

6) Sağman inek

Re's

1

Hasılât-ı seneviyyesi

Guruş

10

Mecmû'undan merkûmun bir senede tahminen temettu'ı

Guruş

316

184 Zuhûrât

500

Hane Numero
8 8

Nurullah oğlu Mustafa Bin Nurullah'ın emlak ve arazi ve temettu'ı

1) Erbab-ı ziraatden idüğü

2) Sene-i sâbıkada vergü-yi mahsusadan bir senede vermiş olduğu, Guruş:600

3) A'sâr ve rüsumu olarak sene-i sâbıkada bir senede i'ta eylemiş olduğu

Hinta	Çavdar	Cem'an yekün
Keyl	Keyl	Guruş
3	1	56

Guruş	Guruş
36	10

4 Adet-i ağnam rüsumu re's 16 beheri
12

4) Mezrû' tarla

Dönüm: 10

Hasılât-ı seneviyyesi

Guruş

504 sene 1260

350 sene 1261

854

8) Camus öküzü

Re's

2

9) Kara sığır öküzü

Re's

2

10) Sağman ağnam

Re's

5

Hasılât-ı seneviyyesi

Guruş

35

12) Sağman keçi

Re's

4

Hasılât-ı seneviyyesi

Guruş

28

5) Gayr-i mevrû' tarla

Dönüm: 12

6) Sağman camus

Re's

1

Hasılât-ı seneviyyesi

Guruş

11) Erkek ağnam

Re's

13) Erkek keçi

Re's

1

Hasılât-ı seneviyyesi

Guruş

1

14) Bir kıt'a sefinede

Hissesi

30	2	Hasılât-ı
seneviyyesi		
7) Sağman inek	Hasılât-ı seneviyyesi	Guruş
Re's	Guruş	250
2	4	
Hasılât-ı seneviyyesi		
Guruş		
20		

Mecmû'undan merkûmun bir senede tahminen temettu'ı
Guruş
902
1198 Zuhûrât
2100

Hane Numero
9 9

Al bilyeli oğlu Rüstem Bin Mehmed'in emlak ve arâzi ve temettu'ı

- 1) Erbab-ı ziraatden idüğü
- 2) Sene-i sâbıkada vergü-yi mahsusadan bir senede vermiş olduğu, Guruş:318
- 3) A'sâr ve rüsumu olarak sene-i sâbıkada bir senede i'ta eylemiş olduğu

Hınta	Mısır	Erzen	Cem'an yekün
Keyl	Keyl	Keyl	Guruş
2	2	1	56
Guruş	Guruş	Guruş	
24	20	8	

- | | | |
|------------------------|-----------------------|-----------------------|
| 4) Mezrû' tarla | 6) Sağman camus | 7) Sağman inek |
| Dönüm: 3 | Re's | Re's |
| Hasılât-ı seneviyyesi | 2 | 1 |
| Guruş | Hasılât-ı seneviyyesi | Hasılât-ı seneviyyesi |
| 288 sene 1260 | Guruş | Guruş |
| <u>250</u> sene 1261 | 60 | 10 |
| 538 | | 8) Kara sığır öküzü |
| 5) Gayr-i mezrû' tarla | | Re's |
| Dönüm: 7 | | 2 |

Mecmû'undan merkûmun bir senede tahminen temettu'ı
Guruş
328
572 Zuhûrât
900

Hane Numero
10 10

Yusuf oğlu Hasan Reis Bin Yusuf'un emlak ve arâzi ve temettu'ı

- 1) Erbab-ı ziraatden idüğü
- 2) Sene-i sâbıkada vergü-yi mahsusadan bir senede vermiş olduğu, Guruş: 300
- 2) A'sâr ve rüsumu olarak sene-i sâbıkada bir senede i'ta eylemiş olduğu

Hınta	Çavdar	Cem'an yekün
Keyl	Keyl	Guruş
4	1	58
Guruş	Guruş	
48	10	

- | | | |
|-----------------------|-----------------|----------------|
| 4) Mezrû' tarla | 6) Sağman camus | 8) Camus öküzü |
| Dönüm: 12 | Re's | Re's |
| Hasılât-ı seneviyyesi | 2 | 2 |

Guruş 522 sene 1260 <u>400</u> sene 1261 922	Hasılât-ı seneviyesi Guruş 60	9) Kara sığır öküzü Re's 2
5) Gayr-i mevrû' tarla Dönüm: 7 seneviyesi	7) Sağman inek Re's 1	10) Bir kıt'a sefinede Hissesi Hasılât-ı

Hasılât-ı seneviyesi
Guruş
10
Mecmû'undan merkûmun bir senede tahminen temettu'ı
Guruş
792
1908 Zuhûrât
2700

Hane 11	Numero 11	Pire oğlu Mehmed Bin Hasan'ın emlâk ve arâzi ve temettu'ı	
1) Erbab-ı ziraatden idüğü			
2) Sene-i sâbıkada vergü-yi mahsusadan bir senede vermiş olduğu, Guruş:280			
3) A'şâr ve rüsumu olarak sene-i sâbıkada bir senede i'ta eylemiş olduğu			
Hinta Keyl 2	Çavdar Keyl 1	Cem'an yekün Guruş 34	
Guruş 24	Guruş 10		
4) Mevrû' tarla Dönüm: 6 Hasılât-ı seneviyesi Guruş 306 sene 1260 <u>200</u> sene 1261 506	5) Gayr-i mevrû' tarla Dönüm:5	6) Kara sığır ineği Re's 2	

Mecmû'undan merkûmun bir senede tahminen temettu'ı
Guruş
306
394 Zuhûrât
700

Hane 12	Numero 12	Yahya oğlu Hasan Bin Yahya'nın emlâk ve arâzi ve temettu'ı	
1) Erbab-ı ziraatden idüğü			
2) Sene-i sâbıkada vergü-yi mahsusadan bir senede vermiş olduğu, Guruş:318			
3) A'şâr ve rüsumu olarak sene-i sâbıkada bir senede i'ta eylemiş olduğu			
Hinta Keyl 2	Çavdar Keyl 2	Cem'an yekün Guruş 44	
Guruş 24	Guruş 20		
4) Mevrû' tarla ineği Dönüm: 8	5) Gayr-i mevrû' tarla Dönüm:3	6) Kara sığır Re's	

Hasılât-ı seneviyesi

2

Guruş

396 sene 1260

350 sene 1261

746

Mecmû'undan merkûmun bir senede tahminen temettu'ı

Guruş

306

504 Zuhûrât

900

Hane Numero

13 13

Alicik oğlu Hasan Bin Ali'nin emlâk ve arâzi ve temettu'ı

1) Erbab-ı ziraatden idüğü

2) Sene-i sâbıkada vergü-yi mahsusadan bir senede vermiş olduğu, Guruş:318

3) A'sâr ve rüsumu olarak sene-i sâbıkada bir senede i'ta eylemiş olduğu

Hinta Erzen Cem'an yekün

Keyl Keyl Guruş

2 2 40

Guruş Guruş

24 16

4) Mezrû' tarla

5) Gayr-i mezrû' tarla

6) Kara sığır

ineği

Dönüm: 10

Dönüm:5

Re's

Hasılât-ı seneviyesi

Guruş

360 sene 1260

250 sene 1261

610

Mecmû'undan merkûmun bir senede tahminen temettu'ı

Guruş

360

440 Zuhûrât

800

Hane Numero

14 14

Karaman oğlu İbrahim Bin Feyzullah'ın emlâk ve arâzi ve temettu'ı

1) Erbab-ı ziraatden idüğü

2) Sene-i sâbıkada vergü-yi mahsusadan bir senede vermiş olduğu, Guruş:300

3) A'sâr ve rüsumu olarak sene-i sâbıkada bir senede i'ta eylemiş olduğu

Hinta Çavdar Cem'an yekün

Keyl Keyl Guruş

2 1 34

Guruş Guruş

24 10

4) Mezrû' tarla

5) Gayr-i mezrû' tarla

6) Kara sığır

ineği

Dönüm: 8

Dönüm:8

Re's

Hasılât-ı seneviyesi

Guruş

306 sene 1260

200 sene 1261

Mecmû'undan merkûmun bir senede tahminen temettu'ı

Guruş

306

394 Zuhûrât

700

Hane Numero

15 15

Kıl yüzlü oğlu Mustafa Bin Abdullah'ın emlak ve arâzi ve temettu'ı

1) Erbab-ı ziraatden idüğü

2) Sene-i sâbıkada vergü-yi mahsusadan bir senede vermiş olduğu, Guruş: 300

3) A'sâr ve rüsumu olarak sene-i sâbıkada bir senede i'ta eylemiş olduğu

Hınta	Çavdar	Erzen	Cem'an yekün
Keyl	Keyl	Keyl	Guruş
3	1	2	62

Guruş	Guruş	Guruş
36	10	16

4) Mezrû' tarla
Dönüm: 8
Hasılât-ı seneviyyesi
Guruş
öküzü

558 sene 1260

400 sene 1261

958

5) Gayr-i mezrû' tarla
Dönüm: 3

6) Sağman camus
Re's
1
Hasılât-ı seneviyyesi

Guruş

30

7) Sağman inek

Re's

1

Hasılât-ı seneviyyesi

Guruş

10

8) Camus öküzü
Re's
2

9) Kara sığır

Re's

2

Mecmû'undan merkûmun bir senede tahminen temettu'ı

Guruş

598

702 Zuhûrât

1300

Hane Numero

16 16

Potçu oğlu Ahmed Bin Feyzullah'ın emlak ve arâzi ve temettu'ı

1) Erbab-ı ziraatden idüğü

2) Sene-i sâbıkada vergü-yi mahsusadan bir senede vermiş olduğu, Guruş:318

3) A'sâr ve rüsumu olarak sene-i sâbıkada bir senede i'ta eylemiş olduğu

Hınta	Çavdar	Erzen	Cem'an yekün
Keyl	Keyl	Keyl	Guruş
2	2	2	51

Guruş	Guruş	Guruş	1 Adet-i ağnam rüsumu re's <u>16</u> beheri
24	20	16	11

4) Mezrû' tarla
Dönüm: 5
Hasılât-ı seneviyyesi
Guruş
seneviyyesi

5) Kara sığır öküzü
Re's
2

8) Sağman keçi
Re's
5

7) Sağman ağnam

Hasılât-ı

459 sene 1260	Re's	Guruş
<u>350</u> sene 1260	3	35
809	Hasılât-ı seneviyyesi	9) Erkek keçi
4) Sağman camus	Guruş	Re's
Re's	21	3
1		Hasılât-ı
seneviyyesi		
Hasılât-ı seneviyyesi		Guruş
Guruş		3
30		

Mecmû'undan merkûmun bir senede tahminen temettu'ı

Guruş
548
452 Zuhûrât
1000

Hane Numero
17 17

Hacı Hasan oğlu İsmail Zühdü Bey Bin Elhac Abdi Bey'in emlâk ve arâzi ve temettu'ı

1) Erbab-ı ziraatden idüğü

2) Sene-i sâbıkada vergü-yi mahsusadan bir senede vermiş olduğu, Guruş:400

3) A'şâr ve rüsumu olarak sene-i sâbıkada bir senede i'ta eylemiş olduğu

Hınta	Çavdar	Şa'ir	Alef	Cem'an yekün
Keyl	Keyl	Keyl	Keyl	Guruş
3	2	2	2	80
Guruş	Guruş	Guruş	Guruş	44 Adet-i ağnam rüsumu
36	20	14	10	re's <u>16</u> beheri
				11

4) Mezrû' tarla
Dönüm: 25
Hasılât-ı seneviyyesi
Guruş
720 sene 1260
500 sene 1261
1220

5) Gayr-i mezrû' tarla
Dönüm: 80

6) Sağman camus
Re's
3
Hasılât-ı seneviyyesi
Guruş
90

7) Sağman inek
Re's
2
Hasılât-ı seneviyyesi
Guruş
20

8) Kara sığır öküzü
Re's
2

9) Kara sığır öküzü
Re's
2

10) Sağman ağnam
Re's
50

Hasılât-ı seneviyyesi
Guruş
350

11) Erkek ağnam
Re's
10

Hasılât-ı seneviyyesi
Guruş
20

12) Sağman keçi
Re's
35

Hasılât-ı seneviyyesi
Guruş
240

13) Erkek keçi
Re's
5

Hasılât-ı seneviyyesi
Guruş
5

14) Bir kıt'a sefinede
Hissesi
Hasılât-ı seneviyyesi

Guruş
150

Mecmû'undan merkûmun bir senede tahminen temettu'ı

Guruş
1600
400 Zuhûrât

Hane Numero
18 18

İbrahim Kethüda oğlu Ahmed Bin İbrahim'in emlak ve arazi ve temettu'ı

1) Erbab-ı ziraatden idüğü

2) Sene-i sâbıkada vergü-yi mahsusadan bir senede vermiş olduğu, Guruş: 365

3) A'şâr ve rüsumu olarak sene-i sâbıkada bir senede i'ta eylemiş olduğu

Hınta	Çavdar	Şa'ir	Cem'an yekün
Keyl	Keyl	Keyl	Guruş
3	1	2	60
Guruş	Guruş	Guruş	
36	10	14	

4) Mezrû' tarla

Dönüm: 5

Hasılât-ı seneviyyesi

Guruş

öküzü

540 sene 1260

400 sene 1261

940

6) Sağman camus

Re's

1

Hasılât-ı seneviyyesi

Guruş

30

7) Camus öküzü

Re's

2

8) Kara sığır

Re's

2

5) Gayr-i mezrû' tarla

Dönüm: 3

Mecmû'undan merkûmun bir senede tahminen temettu'ı

Guruş

630

670 Zuhûrât

1300

Hane Numero
19 19

Molla oğlu Yakup Bin Feyzullah'ın emlak ve arazi ve temettu'ı

1) Erbab-ı ziraatden idüğü

2) Sene-i sâbıkada vergü-yi mahsusadan bir senede vermiş olduğu, Guruş: 360

3) A'şâr ve rüsumu olarak sene-i sâbıkada bir senede i'ta eylemiş olduğu

Hınta	Çavdar	Şa'ir	Cem'an yekün
Keyl	Keyl	Keyl	Guruş
3	2	2	70
Guruş	Guruş	Guruş	
36	20	14	

4) Mezrû' tarla

öküzü

Dönüm: 8

Hasılât-ı seneviyyesi

Guruş

630 sene 1260

500 sene 1261

seneviyyesi

1130

5) Gayr-i mezrû' tarla

Dönüm: 10

6) Sağman camus

Re's

2

Hasılât-ı seneviyyesi

Guruş

60

8) Kara sığır

Re's

2

9) Kahvehane

Bab:1

Hasılatı

7) Sağman inek

Re's

1

Hasılât-ı seneviyyesi

Guruş

10

Guruş

150

Mecmû'undan merkûmun bir senede tahminen temettu'ı

Guruş
850
450 Zuhûrât
1300

Hane Numero
20 20

Küçük Mehmed oğlu Kara İsmail Bin Mehmed'in emlak ve arazi ve temettu'ı

1) Erbab-ı ziraatden idüğü

2) Sene-i sâbıkada vergü-yi mahsusadan bir senede vermiş olduğu, Guruş:318

3) A'şâr ve rüsumu olarak sene-i sâbıkada bir senede i'ta eylemiş olduğu

Hınta	Mısır	Erzen	Cem'an yekün
Keyl	Keyl	Keyl	Guruş
1	1	1	30
Guruş	Guruş	Guruş	
12	10	8	

4) Mezrû' tarla

Dönüm: 12

Hasılât-ı seneviyyesi

Guruş

270 sene 1260

200 sene 1261

470

5) Gayr-i mezrû' tarla

Dönüm:10

6) Sağman inek

Re's

2

Hasılât-ı seneviyyesi

Guruş

20

Mecmû'undan merkûmun bir senede tahminen temettu'ı

Guruş
290
510 Zuhûrât
800

Hane Numero
21 21

Hüseyin Ağa oğlu Abdi Bin Hüseyin'in emlak ve arazi ve temettu'ı

1) Erbab-ı ziraatden idüğü

2) Sene-i sâbıkada vergü-yi mahsusadan bir senede vermiş olduğu, Guruş: 318

3) A'şâr ve rüsumu olarak sene-i sâbıkada bir senede i'ta eylemiş olduğu

Hınta	Mısır	Erzen	Cem'an yekün
Keyl	Keyl	Keyl	Guruş
2	1	2	50
Guruş	Guruş	Guruş	
24	10	16	

4) Mezrû' tarla

Dönüm: 10

Hasılât-ı seneviyyesi

Guruş

450 sene 1260

300 sene 1261

750

5) Gayr-i mezrû tarla

Dönüm:4

6) Sağman camus

Re's

1

Hasılât-ı seneviyyesi

Guruş

30

7) Sağman inek

Re's

1

Hasılât-ı seneviyyesi

Guruş

10

8) Kara sığır öküzü

Re's

2

Mecmû'undan merkûmun bir senede tahminen temettu'ı

Guruş
490
410 Zuhûrât

Hane Numero
22 22

Kethüda oğlu Ali Bin Mehmed'in emlak ve arazi ve temettu'ı

1) Erbab-ı ziraatden idüğü

2) Sene-i sâbıkada vergü-yi mahsusadan bir senede vermiş olduğu, Guruş: 318

3) A'şâr ve rüsumu olarak sene-i sâbıkada bir senede i'ta eylemiş olduğu

Hınta	Çavdar	Cem'an yekün
Keyl	Keyl	Guruş
2	1	34

Guruş	Guruş
24	10

4) Mezrû' tarla

Dönüm: 10

Hasılât-ı seneviyyesi

Guruş

486 sene 1260

400 sene 1261

886

5) Gayr-i mezrû' tarla

Dönüm: 10

6) Sağman camus

Re's

1

Hasılât-ı seneviyyesi

Guruş

30

7) Sağman inek

Re's

1

Hasılât-ı seneviyyesi

Guruş

10

8) Kara sığır öküzü

Re's

2

Mecmû'undan merkûmun bir senede tahminen temettu'ı

Guruş

526

474 Zuhûrât

1000

Hane Numero
23 23

Memiş oğlu Koca İbrahim Bin Ali'nin emlak ve arazi ve temettu'ı

1) Erbab-ı ziraatden idüğü

2) Sene-i sâbıkada vergü-yi mahsusadan bir senede vermiş olduğu, Guruş:310

3) A'şâr ve rüsumu olarak sene-i sâbıkada bir senede i'ta eylemiş olduğu

Hınta	Çavdar	Cem'an yekün
Keyl	Keyl	Guruş
4	1	58

Guruş	Guruş
48	10

4) Mezrû' tarla

öküzü

Dönüm: 6

Hasılât-ı seneviyyesi

Guruş

522 sene 1260

350 sene 1261

872

5) Gayr-i mezrû' tarla

Dönüm:10

6) Camus öküzü

Re's

2

7) Kara sığır

Re's

2

Mecmû'undan merkûmun bir senede tahminen temettu'ı

Guruş

522

578 Zuhûrât

1100

Hane 24
Numero 24

Harun oğlu İbrahim Ağa Bin Feyzullah'ın emlak ve arazi ve temettu'ı

1) Erbab-ı ziraatden idüğü

2) Sene-i sâbıkada vergü-yi mahsusadan bir senede vermiş olduğu, Guruş: 600

3) Hatip bulunduğundan vergi tarh olunmadığı

4) A'sâr ve rüsumu olarak sene-i sâbıkada bir senede i'ta eylemiş olduğu

Hınta	Çavdar	Cem'an yekün		
Keyl	Keyl	Guruş		
4	2	68		
Guruş	Guruş		8 Adet-i ağnam rüsumu re's	16 beheri
48	20			21
5) Mezrû' tarla		9) Palaz camus		14) Sağman keçi
Dönüm:15		Re's		Re's
Hasılât-ı seneviyyesi		3		6
Guruş		10) Camus öküzü		Hasılât-ı
seneviyyesi				
612 sene 1260		Re's		Guruş
450 sene 1261		2		42
1062		11) Kara sığır öküzü		15) Erkek ağnam
6) Gayr-i mezrû' tarla		Re's		Re's
Dönüm:15		2		2
7) Sağman inek		12) Sağman ağnam		Hasılât-ı
seneviyyesi				
Re's		Re's		Guruş
3		10		2
Hasılât-ı seneviyyesi		Hasılât-ı seneviyyesi		16) Sefine kıt'a
Guruş		Guruş		Bab:1
90		70		Hasılât-ı
seneviyyesi				
8) Sağman inek		13) Erkek ağnam		Guruş
Re's		Re's		1000
1		3		17) Kısır camus
Hasılât-ı seneviyyesi		Hasılât-ı seneviyyesi		Re's
Guruş		Guruş		1
10		6		

Mecmû'undan merkûmun bir senede tahminen temettu'ı

Guruş

1832

1168 Zuhûrât

3000

Hane 25
Numero 25

Karabaş oğlu İbrahim Bin Ali'nin emlak ve arazi ve temettu'ı

1) Erbab-ı ziraatden idüğü

2) Sene-i sâbıkada vergü-yi mahsusadan bir senede vermiş olduğu, Guruş: 345

3) A'sâr ve rüsumu olarak sene-i sâbıkada bir senede i'ta eylemiş olduğu

Hınta	Çavdar	Şa'ir	Cem'an yekün	
Keyl	Keyl	Keyl	Guruş	
3	2	2	70	
Guruş	Guruş	Guruş		1 Adet-i ağnam rüsumu re's
				16 beheri

Keyl 3	Keyl 1	Keyl 2	Guruş 62
Guruş 36	Guruş 10	Guruş 16	

4) Mezrû' tarla öküzü Dönüm: 10 Re's	6) Sağman camus Re's	8) Camus 2
Hasılât-ı seneviyesi Guruş	2 Hasılât-ı seneviyesi	9) Kara sığır 2
558 sene 1260 <u>400</u> sene 1261 958	Guruş 60	Re's 2
5) Gayr-i mezrû' tarla Dönüm: 6	7) Sağman inek Re's 2	
	Hasılât-ı seneviyesi Guruş 20	
	Mecmû'undan merkûmun bir senede tahminen temettu'ı Guruş 638 <u>562</u> Zuhûrât 1200	

Hane 28
Numero 28

Kerim oğlu Mustafa Bin Ahmed emlak ve arâzi ve temettu'ı

- 1) Erbab-ı ziraatden idüğü
- 2) Sene-i sâbıkada vergü-yi mahsusadan bir senede vermiş olduğuGuruş:318
- 3) A'şâr ve rüsumu olarak sene-i sâbıkada bir senede i'ta eylemiş olduğu

Hınta Keyl 3	Çavdar Keyl 1	Şa'ir Keyl 2	Cem'an yekün Guruş 60
Guruş 36	Guruş 10	Guruş 14	

4) Mezrû' tarla öküzü Dönüm: 15	5) Gayr-i mezrû' tarla Dönüm:12	7) Kara sığır Re's 2
Hasılât-ı seneviyesi Guruş	6) Camus öküzü Re's 2	
540 sene 1260 <u>350</u> sene 1261 890		

Mecmû'undan merkûmun bir senede tahminen temettu'ı

Guruş
540
760 Zuhûrât
1300

Hane 29
Numero 29

Kadı oğlu Hüseyin Bin Mehmed'in emlak ve arâzi ve temettu'ı

1) Erbab-ı ziraatden idüğü

2) Sene-i sâbıkada vergü-yi mahsusadan bir senede vermiş olduğu, Guruş:450

3) A'şâr ve rüsumu olarak sene-i sâbıkada bir senede i'ta eylemiş olduğu

Hinta	Çavdar	Cem'an yekün
Keyl	Keyl	Guruş
3	2	56
Guruş	Guruş	2 Adet-i ağnam rüsumu re's <u>16</u> beheri
36	20	7

4) Mezrû' tarla

7) Sağman inek

10) Sağman ağnam

Dönüm: 12

Re's

Re's

Hasılât-ı seneviyyesi

1

5

Guruş

Hasılât-ı seneviyyesi

Hasılât-ı

seneviyyesi

504 sene 1260

Guruş

Guruş

350 sene 1261

10

35

854

8) Camus öküzü

11) Erkek ağnam

5) Sağman camus

Re's

Re's

Re's

2

2

3

9) Kara sığır öküzü

Hasılât-ı

seneviyyesi

Hasılât-ı seneviyyesi

Re's

Guruş

Guruş

2

4

90

6) Palaz camus

Re's

3

Mecmû'undan merkûmun bir senede tahminen temettu'ı

Guruş

643

557 Zuhûrât

1200

Hane

Numero

30

30

Deynekçi oğlu Mehmed Bin Mustafa'nın emlâk ve arâzi ve temettu'ı

1) Erbab-ı ziraatden idüğü

2) Sene-i sâbıkada vergü-yi mahsusadan bir senede vermiş olduğu, Guruş: 350

3) A'şâr ve rüsumu olarak sene-i sâbıkada bir senede i'ta eylemiş olduğu

Hinta	Çavdar	Cem'an yekün
Keyl	Keyl	Guruş
1	2	32
Guruş	Guruş	
12	20	

4) Mezrû' tarla

5) Sağman inek

6) Kara sığır öküzü

Dönüm: 6

Re's

Re's

Hasılât-ı seneviyyesi

3

2

Guruş

Hasılât-ı seneviyyesi

288 sene 1260

Guruş

250 sene 1261

30

538

Mecmû'undan merkûmun bir senede tahminen temettu'ı

Guruş

Hane Numero
31 31

Belazarlı Mehmed Bin Feyzullah'ın emlâk ve arâzi ve temettu'ı

1) Erbab-ı ziraatden idüğü

2) Sene-i sâbıkada vergü-yi mahsusadan bir senede vermiş olduğu, Guruş: 318

3) A'sâr ve rüsumu olarak sene-i sâbıkada bir senede i'ta eylemiş olduğu

Hinta	Çavdar	Cem'an yekün
Keyl	Keyl	Guruş
2	2	44

Guruş	Guruş
24	20

4) Mezrû' tarla

Dönüm: 5

Hasılât-ı seneviyyesi

Guruş

396 sene 1260

300 sene 1261

seneviyyesi

696

5) Gayr-i mezrû' tarla

Dönüm: 3

6) Sağman inek

Re's

1

Hasılât-ı seneviyyesi

Guruş

10

8) Kara sığır öküzü

Re's

2

9) Arı kovanı

Adet:4

Hasılât-ı

Guruş

20

7) Camus öküzü

Re's

2

Mecmû'undan merkûmun bir senede tahminen temettu'ı

Guruş

426

674 Zuhûrât

1100

Hane Numero
32 32

Hacı oğlu Mehmed Bin Mehmed'in emlâk ve arâzi ve temettu'ı

1) Erbab-ı ziraatden idüğü

2) Sene-i sâbıkada vergü-yi mahsusadan bir senede vermiş olduğu, Guruş: 365

3) A'sâr ve rüsumu olarak sene-i sâbıkada bir senede i'ta eylemiş olduğu

Hinta	Çavdar	Cem'an yekün
Keyl	Keyl	Guruş
3	2	56

Guruş	Guruş
36	20

4) Mezrû' tarla

Dönüm: 13

Hasılât-ı seneviyyesi

Guruş

504 sene 1260

350 sene 1261

seneviyyesi

854

5) Gayr-i mezrû' tarla

Dönüm: 7

6) Sağman camus

Re's

1

Hasılât-ı seneviyyesi

Guruş

30

9) Kara sığır öküzü

Re's

2

10) Bir kıt'a sefinede

Hissesi

Hasılât-ı

Guruş

100

7) Palaz camus

Re's

2

8) Camus öküzü

Re's

Mecmû'undan merkûmun bir senede tahminen temettu'ı

Guruş

664

536 Zuhûrât

1200

Hane Numero

33 33

Topal Abdi Bey'in oğlu Mehmed Çavuş Ağa Bin Abdi Bey'in
emlâk ve arâzi ve temettu'ı

1) Erbab-ı ziraatden idüğü

2) Sene-i sâbıkada vergü-yi mahsusadan bir senede vermiş olduğu, Guruş: 500

3) Hatip bulunduğundan vergi tarh olunmadığı

4) A'şâr ve rüsumu olarak sene-i sâbıkada bir senede i'ta eylemiş olduğu

Hinta Erzen Cem'an yekün

Keyl Keyl Guruş

2 2 40

Guruş Guruş 19 Adet-i ağnam rüsumu re's 16 beheri

24 16 48

5) Mezrû' tarla

Dönüm: 7

Hasılât-ı seneviyyesi

Guruş

360 sene 1260

250 sene 1261

610

9) Sağman ağnam

Re's

23

Hasılât-ı seneviyyesi

Guruş

161

12) Erkek keçi

Re's

5

Hasılât-ı seneviyyesi

Guruş

5

6) Gayr-i mezrû' tarla

10) Erkek ağnam

13) Sefine kıt'a

Dönüm: 10

7) Sağman inek

Re's

2

Hasılât-ı seneviyyesi

Guruş

20

seneviyyesi

8) Kara sığır öküzü

Re's

2

Re's

5

Hasılât-ı seneviyyesi

Guruş

10

11) Sağman keçi

Re's

15

Hasılât-ı seneviyyesi

Guruş

105

Bab:1

Hasılât-ı seneviyyesi

Guruş

600

14) Bir bab âsiyâbda

Hissesi

Hasılât-ı

Guruş

100

Mecmû'undan merkûmun bir senede tahminen temettu'ı

Guruş

1369

1131 Zuhûrât

2500

Hane Numero

34 34

İmam oğlu Mustafa Bin Süleyman'ın emlâk ve arâzi ve temettu'ı

1) Erbab-ı ziraatden idüğü

2) Sene-i sâbıkada vergü-yi mahsusadan bir senede vermiş olduğu, Guruş: 150

3) A'şâr ve rüsumu olarak sene-i sâbıkada bir senede i'ta eylemiş olduğu

Hinta Erzen Cem'an yekün

Keyl 1	Keyl 1	Guruş 20	
Guruş 12	Guruş 8		
4) Mezrû' tarla Dönüm: 5 Hasılât-ı seneviyesi Guruş 180 sene 1260 <u>150</u> sene 1261 330		6) Sağman inek Re's 2 Hasılât-ı seneviyesi Guruş 20	7) Kara sığır öküzü Re's 2
5) Gayr-i mezrû' tarla Dönüm: 3			

Mecmû'undan merkûmun bir senede tahminen temettu'ı
Guruş
200
600 Zuhûrât
800

Hane
35

Numero
35

Deynekçi oğlu Ali Bin Mustafa'nın emlâk ve arâzi ve temettu'ı

- 1) Erbab-ı ziraatden idüğü
- 2) Sene-i sâbıkada vergü-yi mahsusadan bir senede vermiş olduğu, Guruş:318
- 3) A'sâr ve rüsumu olarak sene-i sâbıkada bir senede i'ta eylemiş olduğu

Hınta Keyl 2	Çavdar Keyl 1	Erzen Keyl 2	Cem'an yekün Guruş 50
Guruş 24	Guruş 10	Guruş 18	

4) Mezrû' tarla Dönüm: 6 Hasılât-ı seneviyesi Guruş 450 sene 1260 <u>300</u> sene 1261 750		5) Camus öküzü Re's 2	6) Kara sığır öküzü Re's 2
--	--	-----------------------------	----------------------------------

Mecmû'undan merkûmun bir senede tahminen temettu'ı
Guruş
450
550 Zuhûrât
1000

Hane
36

Numero
36

Deynekçi oğlu Kürt Mustafa Bin Ali'nin emlâk ve arâzi ve temettu'ı

- 1) Erbab-ı ziraatden idüğü
- 2) Sene-i sâbıkada vergü-yi mahsusadan bir senede vermiş olduğu, Guruş:360
- 3) A'sâr ve rüsumu olarak sene-i sâbıkada bir senede i'ta eylemiş olduğu

Hınta Keyl 3	Çavdar Keyl 2	Şa'ir Keyl 2	Cem'an yekün Guruş 70
Guruş beheri	Guruş	Guruş	5 Adet-i ağnam rüsumu re's

36	20	14		13
4) Mevrû' tarla			6) Sağman camus	8) Sağman ağnam
Dönüm: 10				Re's
Re's				
Hasılât-ı seneviyesi			2	10
Guruş			Hasılât-ı seneviyesi	Hasılât-ı
seneviyesi				
630 sene 1260			Guruş	Guruş
<u>400</u> sene 1261			60	70
1030			7) Kara sığır öküzü	9) Erkek ağnam
5) Gayr-i mevrû' tarla			Re's	Re's
Dönüm: 5			2	3
				Hasılât-ı
seneviyesi				
				Guruş
				6

Mecmû'undan merkûmun bir senede tahminen temettu'ı

Guruş
766
434 Zuhûrât
1200

Hane Numero
37 37

Karaca oğlu Abdullah Bin Mustafa'nın emlak ve arâzi ve temettu'ı

- 1) Erbab-ı ziraatden idügi
- 2) Sene-i sâbıkada vergü-yi mahsusadan bir senede vermiş olduğu, Guruş: 550
- 3) A'sâr ve rüsumu olarak sene-i sâbıkada bir senede i'ta eylemiş olduğu

Hınta	Çavdar	Alef	Şa'ir	Cem'an yekün
Keyl	Keyl	Keyl	Keyl	Guruş
3	2	2	2	80
Guruş	Guruş	Guruş	Guruş	
36	20	10	14	

4) Mevrû' tarla	5) Sağman camus	7) Camus öküzü
Dönüm: 6	Re's	Re's
Hasılât-ı seneviyesi	1	2
Guruş	Hasılât-ı seneviyesi	8) Kara sığır
öküzü		
720 sene 1260	Guruş	Re's
<u>550</u> sene 1261	30	2
1270	6) Sağman inek	
	Re's	
	1	
	Hasılât-ı seneviyesi	
	Guruş	
	10	

Mecmû'undan merkûmun bir senede tahminen temettu'ı

Guruş
760
540 Zuhûrât
1300

Hane Numero
38 38

Molla Hasan oğlu Molla Ahmed Bin Hasan'ın emlak ve arzî ve temettu'ı

- 1) Erbab-ı ziraatden idüğü
- 2) Sene-i sâbıkada vergü-yi mahsusadan bir senede vermiş olduğu, Guruş:000
- 3) Hatip ve fukaradan bulunduğundan vergi tarh olunmadığı
- 4) A'sâr ve rüsumu olarak sene-i sâbıkada bir senede i'ta eylemiş olduğu

Hınta Çavdar Cem'an yekün
Keyl Keyl Guruş
1 1 22

Guruş Guruş
12 10

- 5) Mezrû' tarla öküzü
- 7) Sağman inek
- 8) Kara sığır

Dönüm: 2 Re's Re's
Hasılât-ı seneviyyesi 3 2
Guruş Hasılât-ı seneviyyesi
198 sene 1260 Guruş
150 sene 1261 30
348

- 6) Gayr-i mezrû' tarla
Dönüm: 3

Mecmû'undan merkûmun bir senede tahminen temettu'ı

Guruş
228
172 Zuhûrât
400

Hane Numero
39 39

Arap oğlu Hüseyin Bin Ahmed'in emlak ve temettu'ı

- 1) Reis idüğü
- 2) Sene-i sâbıkada vergü-yi mahsusadan bir senede vermiş olduğu, Guruş:310
- 3) Merkûm reislik ile me'lûf olduğu.

4) Sağman camus Re's 5) Sağman inek Re's 6) Bir kıt'a sefinede Hissesi
1 1 1
Hasılât-ı seneviyyesi

Hasılât-ı seneviyyesi Hasılât-ı seneviyyesi Guruş
Guruş Guruş 160
30 10

Merkûmun bir senede tahminen temettu'ı

Guruş
200
1300 Zuhûrât
1500

Hane Numero
40 40

Simavkanlı oğlu Hüseyin Reis Bin Ahmed'in emlak ve temettu'ı

- 1) Reis idüğü
- 2) Sene-i sâbıkada vergü-yi mahsusadan bir senede vermiş olduğu, Guruş:000
- 3) Henüz mütemekkin olarak makdemleri diyar-ı ahirde bulunduğundan vergi tarh olunmadığı

- 4) Merkûm reislik ile me'lûf olduđu.
6) Sađman inek Re's 1
Hasılât-ı seneviyyesi Guruş 10
- 7) Bir kıt'a sefinede Hissesi
Hasılât-ı seneviyyesi Guruş 400

Merkûmun bir senede tahminen temettu'ı
Guruş 410
790 Zuhûrât
1200

Hane Numero
41 41

Nurullah ođlu Abdi Reis Bin Mustafa'nın Emlâk ve temettu'ı

- 1) Reis idüđi
2) Sene-i sâbıkada vergü-yi mahsusadan bir senede vermiş olduđu, Guruş:318
3 Adet-i Ağnam rüsümü re's 16

beheri

2

- 3) Merkûm reislik ile me'lûf olduđu.
4) Sađman camus Re's 1
seneviyyesi Hasılât-ı seneviyyesi Guruş 30
5) Sađman ağnam Re's 3
Hasılât-ı seneviyyesi Guruş 21
- 6) Sađman keçi Re's 5
Hasılât-ı seneviyyesi Guruş 35
7) Erkek keçi Re's 2
Hasılât-ı seneviyyesi Guruş 2
- 8) Bir kıt'a sefinede Hissesi
Hasılât-ı Guruş 6

Merkûmun bir senede tahminen temettu'ı
Guruş 124
1276 Zuhûrât
1400

Hane Numero
42 42

Abanalı ođlu Kambur Osman Reis Bin Mehmed'in Emlâk ve temettu'ı

- 1) Reis idüđi
2) Sene-i sâbıkada vergü-yi mahsusadan bir senede vermiş olduđu, Guruş:318
3) Merkûm reislik ile me'lûf olduđu.
4) Bir kıt'a sefinede Hissesi
Hasılât-ı seneviyyesi Guruş 200
- 5) Nehr-i Sakarya'da bir bab Etmekçi Fırını
Hasılât-ı seneviyyesi Guruş 150

Merkûmun bir senede tahminen temettu'ı

Guruş
350
1150 Zuhûrât
1500

Hane Numero
43 43

İmam oğlu Molla Mustafa Bin Osman'ın emlâk ve temettu'ı

- 1) Muallim-i sıbyan idüğü
- 2) Sene-i sâbıkada vergü-yi mahsusadan bir senede vermiş olduğu, Guruş:000
- 3) Merkûm imamet hizmetiyle me'lûf olduğu.
- 4) Sağman camus Re's 2
- 5) Kara sığır öküzü Re's 1

Hasılât-ı seneviyyesi
Guruş
60

Merkûmun bir senede tahminen temettu'ı

Guruş
60
640 Zuhûrât
700

Hane Numero
44 44

Berber oğlu Berber Mustafa Bin Hüseyin'in Emlâk ve temettu'ı

- 1) Berber idüğü
- 2) Sene-i sâbıkada vergü-yi mahsusadan bir senede vermiş olduğu, Guruş:350
- 3) Merkûm berberlik ile me'lûf olduğu.
- 4) Sağman camus Re's 1
- 5) Sağman inek Re's 1
- 6) Arı kovanı Adet:4
Hasılâı

seneviyyesi
Hasılât-ı seneviyyesi
Guruş
30

Hasılât-ı seneviyyesi
Guruş
10
20

Merkûmun bir senede tahminen temettu'ı

Guruş
60
840 Zuhûrât
900

Hane Numero
45 45

Mazlum oğlu Hasan Reis Bin Ali'nin emlâk ve temettu'ı

- 1) Reis idüğü
- 2) Sene-i sâbıkada vergü-yi mahsusadan bir senede vermiş olduğu, Guruş:300
- 3) Merkûm reislik ile me'lûf olduğu.
- 4) Sağman camus Re's 1

Hasılât-ı seneviyyesi
Guruş
30

Merkûmun bir senede tahminen temettu'ı

Guruş
30
770 Zuhûrât
800

Hane Numero
46 46

Topal ođlu Mustafa Bin Mehmed

1) Gemici idüđi

2) Sene-i sâbıkada vergü-yi mahsusadan bir senede vermiş olduđu, Guruş:390

Sakin olduđu hanesinden gayrı bir gûnâ emlâk ve arâzi ve bađ ve bahçe ve hayvanat vesairesi olmayup gemicilik ile me'lûf olduđu.

Merkûmun bir senede tahminen temettu'ı

Guruş
800

Hane Numero
47 47

Topal ođlu Ali Bin Mehmed

1) Gemici idüđi

2) Sene-i sâbıkada vergü-yi mahsusadan bir senede vermiş olduđu, Guruş:318

Sakin olduđu hanesinden gayrı bir gûnâ emlâk ve arâzi ve bađ ve bahçe ve hayvanat vesairesi olmayup gemicilik ile me'lûf olduđu.

Merkûmun bir senede tahminen temettu'ı

Guruş
700

Hane Numero
48 48

Gemici ođlu Feyzullah Bin Abdullah

1) Gemici idüđi

2) Sene-i sâbıkada vergü-yi mahsusadan bir senede vermiş olduđu, Guruş:318

Sakin olduđu hanesinden gayrı bir gûnâ emlâk ve arâzi ve bađ ve bahçe ve hayvanat vesairesi olmayup gemicilik ile me'lûf olduđu.

Merkûmun bir senede tahminen temettu'ı

Guruş
700

Hane Numero
49 49

Hamza ođlu Kara Abdullah Bin Hamza'nın emlâk ve temettu'ı

1) Gemici idüđi

2) Sene-i sâbıkada vergü-yi mahsusadan bir senede vermiş olduđu, Guruş:300

3) Merkûm gemicilik ile me'lûf olduđu.

4) Sađman inek

5) Camus öküzü

Re's

Re's

1

2

Hasılât-ı seneviyyesi

Guruş

10

Merkûmun bir senede tahminen temettu'ı

Guruş
10

1090 Zuhûrât
1100

Hane Numero

50 50

Harun Mustafa oğlu Hasan Bin Mustafa'nın emlak ve temettu'ı

- 1) Gemici idüğü
- 2) Sene-i sâbıkada vergü-yi mahsusadan bir senede vermiş olduğu, Guruş:318
- 3) Merkûm gemicilik ile me'lûf olduğu.
- 4) Kara Sığıt Öküzü

Re's

2

Merkûmun bir senede tahminen temettu'ı

Guruş

900

Hane Numero

51 51

Süleyman oğlu Hasan Bin Mustafa

- 1) Gemici idüğü
- 2) Sene-i sâbıkada vergü-yi mahsusadan bir senede vermiş olduğu, Guruş:318
- Sakin olduğu hanesinden gayrı bir gûnâ emlak ve arâzi ve bağ ve bahçe ve hayvanat vesairesi olmayup gemicilik ile me'lûf olduğu.

Merkûmun bir senede tahminen temettu'ı

Guruş

800

Hane Numero

52 52

Şaban oğlu İbrahim Reis Bin Şaban

- 1) Reis idüğü
- 2) Sene-i sâbıkada vergü-yi mahsusadan bir senede vermiş olduğu, Guruş:330
- Sakin olduğu hanesinden gayrı bir gûnâ emlak ve arâzi ve bağ ve bahçe ve hayvanat vesairesi olmayup reislik ile me'lûf olduğu.

Merkûmun bir senede tahminen temettu'ı

Guruş

1000

Hane Numero

53 53

Deli Mehmed oğlu Hüseyin Reis Bin Mehmed'in emlak ve temettu'ı

- 1) Reis idüğü
- 2) Sene-i sâbıkada vergü-yi mahsusadan bir senede vermiş olduğu, Guruş:360
- 3) Merkûm reislik ile me'lûf olduğu.
- 4) Bir kıt'a sefinede

Hissesi

Hasılât-ı seneviyyesi

Guruş

100

Merkûmun bir senede tahminen temettu'ı

Guruş

100

950 Zuhûrât

1000

Hane Numero

54 54

Musa oğlu İsmail Bin Musa

- 1) Gemici idüğü
- 2) Sene-i sâbıkada vergü-yi mahsusadan bir senede vermiş olduğu, Guruş:318

Sakin olduđu hanesinden gayrı bir gûnâ emlâk ve arâzi ve bađ ve bahçe ve hayvanat vesairesi olmayup gemicilik ile me'lûf olduđu.

Merkûmun bir senede tahminen temettu'ı

Guruş

800

Hane Numero
55 55

Kara Feyzullah ođlu Mehmed Bin Feyzullah'ın emlâk ve temettu'ı

1) Gemici idüđi

2) Sene-i sâbıkada vergü-yi mahsusadan bir senede vermiş olduđu, Guruş:350

3) Merkûm gemicilik ile me'lûf olduđu.

4) Sađman inek

Re's

3

Hasılât-ı seneviyyesi

Guruş

30

Merkûmun bir senede tahminen temettu'ı

Guruş

850

Hane Numero
56 56

Yakup ođlu Hasan Reis Bin Yakup'un emlâk ve temettu'ı

1) Reis idüđi

2) Sene-i sâbıkada vergü-yi mahsusadan bir senede vermiş olduđu, Guruş:360

3) Merkûm reislik ile me'lûf olduđu.

4) Sađman camus

Re's

2

Hasılât-ı seneviyyesi

Guruş

60

5) Bir kıt'a sefinede

Hissesi

Hasılât-ı seneviyyesi

Guruş

80

Merkûmun bir senede tahminen temettu'ı

Guruş

140

1360 Zuhûrât

1500

Hane Numero
57 57

Ali ođlu Koca İbrahim Bin Ali

1) Gemici idüđi

2) Sene-i sâbıkada vergü-yi mahsusadan bir senede vermiş olduđu, Guruş:180

Sakin olduđu hanesinden gayrı bir gûnâ emlâk ve arâzi ve bađ ve bahçe ve hayvanat vesairesi olmayup gemicilik ile me'lûf olduđu.

Merkûmun bir senede tahminen temettu'ı

Guruş

700

Hane Numero
58 58

Memiş ođlu Koca Hasan Bin Ahmed'in emlâk ve temettu'ı

1) Gemici idüđi

2) Sene-i sâbıkada vergü-yi mahsusadan bir senede vermiş olduđu, Guruş:350

3) Merkûm gemicilik ile me'lûf olduđu

4) Sađman inek

Re's

1

Hasılât-ı seneviyyesi

Guruş

10

Merkûmun bir senede tahminen temettu'ı

Guruş

800

Hane Numero

59

59

Kel ođlu Abdullah Bin İsmail

1) Gemici idüđi

2) Sene-i sâbıkada vergü-yi mahsusadan bir senede vermiş olduđu, Guruş:318

Sakin olduđu hanesinden gayrı bir gûnâ emlâk ve arâzi ve bađ ve bahçe ve hayvanat vesairesi olmayup reislik ile me'lûf olduđu.

Merkûmun bir senede tahminen temettu'ı

Guruş

700

Hane Numero

60

60

Nurullah ođlu Hasan Bin Nurullah

1) Alil ve Amele manda idüđi

2) Sene-i sâbıkada vergü-yi mahsusadan bir senede vermiş olduđu, Guruş:000

3) Amele manda ve fukaradan bulunduđundan vergi tarh olunmadıđı

Sakin olduđu hanesinden gayrı bir gûnâ emlâk ve arâzi ve bađ ve bahçe ve hayvanat vesairesi olmayup şunun bunun ianesiyle geçinmekte olduđu.

Hane Numero

61

61

Çil ođlu Mustafa Bin Mustafa

1) Gemici idüđi

2) Sene-i sâbıkada vergü-yi mahsusadan bir senede vermiş olduđu, Guruş:318

Sakin olduđu hanesinden gayrı bir gûnâ emlâk ve arâzi ve bađ ve bahçe ve hayvanat vesairesi olmayup reislik ile me'lûf olduđu.

Merkûmun bir senede tahminen temettu'ı

Guruş

800

Hane Numero

62

62

İmam ođlu Süleyman Bin Ali

1) Gemici idüđi

2) Sene-i sâbıkada vergü-yi mahsusadan bir senede vermiş olduđu, Guruş:330

Sakin olduđu hanesinden gayrı bir gûnâ emlâk ve arâzi ve bađ ve bahçe ve hayvanat vesairesi olmayup gemicilik ile me'lûf olduđu.

Merkûmun bir senede tahminen temettu'ı

Guruş

800

Hane Numero

63

63

Hacı ođlu Hasan Bin Mehmed'in emlâk ve temettu'ı

1) Reis idüđi

2) Sene-i sâbıkada vergü-yi mahsusadan bir senede vermiş olduğu, Guruş:400

3) Merkûm reislik ile me'lûf olduğu.

4) Sağman camus

Re's

1

seneviyyesi

Hasılât-ı seneviyyesi

Guruş

30

5) Sağman inek

Re's

1

Hasılât-ı seneviyyesi

Guruş

10

6) Bir kıt'a sefinede

Hissesi

Hasılât-ı

Guruş

300

Merkûmun bir senede tahminen temettu'ı

Guruş

340

1060 Zuhûrât

1400

Hane

Numero

64

64

Deynekçi oğlu İbrahim Bin Mustafa'nın emlâk ve temettu'ı

1) Gündelikçi idüğü

2) Sene-i sâbıkada vergü-yi mahsusadan bir senede vermiş olduğu, Guruş:318

16 Adet-i Ağnam

rüsümü

re's 16 beheri

40

3) Gündelikçilik ile me'lûf olduğu.

4) Sağman inek

Re's

1

Hasılât-ı seneviyyesi

Guruş

10

6) Erkek ağnam

Re's

5

Hasılât-ı seneviyyesi

Guruş

10

8) Erkek keçi

Re's

5

Hasılât-ı seneviyyesi

Guruş

5

5) Sağman ağnam

Re's

17

Hasılât-ı seneviyyesi

Guruş

119

7) Sağman keçi

Re's

18

Hasılât-ı seneviyyesi

Guruş

126

Merkûmun bir senede tahminen temettu'ı

Guruş

270

480 Zuhûrât

750

Hane

Numero

65

65

Akbaş oğlu Kahveci Mehmed Bin Mehmed'in emlâk ve temettu'ı

1) Kahveci İdüğü

2) Sene-i sâbıkada vergü-yi mahsusadan bir senede vermiş olduğu, Guruş:300

3) Merkûm kahvecilik ile me'lûf olduğu.

4) Sağman inek

Re's

1

Hasılât-ı seneviyyesi

Guruş

Merkûmun bir senede tahminen temettu'ı**Guruş****10****740 Zuhûrât****750****Hane Numero****66****66****Köse oğlu Mustafa Bin Hasan'ın emlâk ve temettu'ı****1) Marangoz esnafından idüğü****2) Sene-i sâbıkada vergü-yi mahsusadan bir senede vermiş olduğu, Guruş:330****3) Merkûm marangozluk ile me'lûf olduğu.****4) Sağman camus****Re's****2****Hasılât-ı seneviyyesi****Guruş****60****Merkûmun bir senede tahminen temettu'ı****Guruş****60****740 Zuhûrât****800****Hane Numero****67****67****Osman oğlu Osman Bin Osman****1) Gemici idüğü****2) Sene-i sâbıkada vergü-yi mahsusadan bir senede vermiş olduğu, Guruş:318****Sakin olduğu hanesinden gayrı bir gûnâ emlâk ve arâzi ve bağ ve bahçe ve hayvanat vesairesi olmayup gemicilik ile me'lûf olduğu.****Merkûmun bir senede tahminen temettu'ı****Guruş****700****Hane Numero****68****68****Keleş oğlu Kara Mustafa Bin Nurullah****1) Gemici idüğü****2) Sene-i sâbıkada vergü-yi mahsusadan bir senede vermiş olduğu Guruş:318****Sakin olduğu hanesinden gayrı bir gûnâ emlâk ve arâzi ve bağ ve bahçe ve hayvanat vesairesi olmayup gemicilik ile me'lûf olduğu.****Merkûmun bir senede tahminen temettu'ı****Guruş****700****Hane Numero****69****69****Çavuş oğlu Feyzullah Bin Feyzullah****1) Gemici idüğü****2) Sene-i sâbıkada vergü-yi mahsusadan bir senede vermiş olduğu, Guruş:318****Sakin olduğu hanesinden gayrı bir gûnâ emlâk ve arâzi ve bağ ve bahçe ve hayvanat vesairesi olmayup gemicilik ile me'lûf olduğu.****Merkûmun bir senede tahminen temettu'ı****Guruş**

Hane Numero
70 70

İncirli oğlu İbrahim Bin Abdullah'ın Emlâk ve temettu'ı

- 1) Gemici idüğü
- 2) Sene-i sâbıkada vergü-yi mahsusadan bir senede vermiş olduğu, Guruş:318
- 3) Merkûm gemicilik ile me'lûf olduğu.
- 4) Kara sığır öküzü
Re's
2

Merkûmun bir senede tahminen temettu'ı
Guruş
750

Hane Numero
71 71

Ereğlili oğlu Ahmed Bin Osman

- 1) Gemici idüğü
- 2) Sene-i sâbıkada vergü-yi mahsusadan bir senede vermiş olduğu, Guruş:318
Sakin olduğu hanesinden gayrı bir gûnâ emlâk ve arâzi ve bağ ve bahçe ve hayvanat vesairesi olmayup gemicilik ile me'lûf olduğu.
Merkûmun bir senede tahminen temettu'ı
Guruş
600

Hane Numero
72 72

Hendekli oğlu Karakaçan Hüseyin Bin Abdullah

- 1) Gemici idüğü
- 2) Sene-i sâbıkada vergü-yi mahsusadan bir senede vermiş olduğu, Guruş:318
Sakin olduğu hanesinden gayrı bir gûnâ emlâk ve arâzi ve bağ ve bahçe ve hayvanat vesairesi olmayup gemicilik ile me'lûf olduğu.
Merkûmun bir senede tahminen temettu'ı
Guruş
700

Hane Numero
73 73

Molla Osman oğlu Hüseyin Bin Osman

- 1) Gemici idüğü
- 2) Sene-i sâbıkada vergü-yi mahsusadan bir senede vermiş olduğu, Guruş:313
Sakin olduğu hanesinden gayrı bir gûnâ emlâk ve arâzi ve bağ ve bahçe ve hayvanat vesairesi olmayup gemicilik ile me'lûf olduğu.
Merkûmun bir senede tahminen temettu'ı
Guruş
700

Cem'an yekün
Temettuât Vergü
Guruş Guruş
76400 23665

Bâlâ-yı defterde mestur olduğu vechile Karasu kazâsına tabi İncirli divânı ahalilerinin nizamına tevfikân numunelerine tatbikan emlâk ve arâzi ve

temettuâtları cümlemiz marifetiyle tahrir ve tesbit defter kılındığı işbu zir deftere şer verilerek tahrir olundu.

1.9. Belazâr Divânı

Bolu eyaletinin hâvi olduğu kazâlardan İzmid Kaimmakamlığı dahilinde kâin Karasu kazâsına tabi Belâzar karyesinde mukîm ahalinin emlâk ve arâzi temettuâtının mikdarını mübeyyin defteridir.

Hane Numero
1 1

Çolak oğlu Mehmed Ağa Bin Mustafa'nın emlâk ve arâzi ve temettu'ı

1) Erbab-ı ziraatden idüğü

2) Sene-i sâbıkada vergü-yi mahsusadan bir senede vermiş olduğu, Guruş: 140

3) A'şâr ve rüsumu olarak sene-i sâbıkada bir senede i'ta eylemiş olduğu

Hınta	Şa'ir	Mısır	Çavdar	Kapluca	Cem'an yekün
Keyl	Keyl	Keyl	Keyl	Keyl	Guruş
2	3	0,5	0,5	1	60
Guruş	Guruş	Guruş	Guruş	Guruş	
24	21	5	5	5	

4) Mezrû' tarla
Dönüm: 20

6) Sağman camus

8) Camus öküzü
Re's

Re's

Hasılât-ı seneviyyesi

1

2

Guruş

Hasılât-ı seneviyyesi

10) Kara sığır öküzü

540 sene 1260

Guruş

Re's

400 sene 1261

30

2

940

7) Sağman inek

11) Arı kovanı

5) Gayr-i mezrû' tarla
Dönüm: 10

Re's

Adet:25

seneviyyesi

2

Hasılât-ı

(Devride ziraat olmak üzere)

Hasılât-ı seneviyyesi

Guruş

Guruş

125

20

Mecmû'undan merkûmun bir senede tahminen temettu'ı

Guruş

715

1085 Zuhûrât

1800

Hane Numero
2 2

Kılıbık oğlu Mustafa Bin Mehmed'in emlâk ve arâzi ve temettu'ı

1) Erbab-ı ziraatden idüğü

2) Sene-i sâbıkada vergü-yi mahsusadan bir senede vermiş olduğu, Guruş: 420

3) A'şâr ve rüsumu olarak sene-i sâbıkada bir senede i'ta eylemiş olduğu

Hınta	Şa'ir	Cem'an yekün
Keyl	Keyl	Guruş
1,5	2	32
Guruş	Guruş	
18	14	

4) Mezrû' tarla

5) Kara sığır öküzü

6) Arı kovanı

Dönüm: 12	Re's	Adet:2
Hasılât-ı seneviyyesi	2	Hasılât-ı
seneviyyesi		
Guruş		Guruş
288 sene 1260		10
<u>200</u> sene 1261		
488		

Mecmû'undan merkûmun bir senede tahminen temettu'ı

Guruş
298
702 Zuhûrât
1000

Hane **Numero**
3 **3**

Topal Osman oğlu Mustafa Bin Osman'ın emlâk ve arâzi ve temettu'ı

- 1) Erbab-ı ziraatden idüğü
- 2) Sene-i sâbıkada vergü-yi mahsusadan bir senede vermiş olduğu, **Guruş: 321**
- 3) A'şâr ve rüsumu olarak sene-i sâbıkada bir senede i'ta eylemiş olduğu

Mısır	Cem'an yekün
Keyl	Guruş
2	20

Guruş
20

4) Mezrû' tarla
öküzü

5) Sağman inek

6) Kara sığır

Dönüm: 3
Hasılât-ı seneviyyesi
Guruş
180 sene 1260
<u>150</u> sene 1261
330

Re's
3
Hasılât-ı seneviyyesi
Guruş
30

Re's
2

Mecmû'undan merkûmun bir senede tahminen temettu'ı

Guruş
210
590 Zuhûrât
800

Hane **Numero**
4 **4**

Kabusuz Hasan Bin Mehmed'in emlâk ve arâzi ve temettu'ı

- 1) Erbab-ı ziraatden idüğü
- 2) Sene-i sâbıkada vergü-yi mahsusadan bir senede vermiş olduğu, **Guruş: 305**
- 3) A'şâr ve rüsumu olarak sene-i sâbıkada bir senede i'ta eylemiş olduğu

Hınta	Mısır	Cem'an yekün
Keyl	Keyl	Guruş
0,5	1,5	21

Guruş	Guruş
6	15

4) Mezrû' tarla

5) Kara sığır öküzü

Dönüm: 3
Hasılât-ı seneviyyesi
Guruş
189 sene 1260

Re's
2

100 sene 1261
289

Mecmû'undan merkûmun bir senede tahminen temettu'ı
Guruş
189
661 Zuhûrât
850

Hane Numero
5 5

Sufi oğlu Mustafa Bin Mehmed'in emlâk ve arâzi ve temettu'ı

1) Erbab-ı ziraatden idüğü

2) Sene-i sâbıkada vergü-yi mahsusadan bir senede vermiş olduğu, Guruş: 438

3) A'sâr ve rüsumu olarak sene-i sâbıkada bir senede i'ta eylemiş olduğu

Hınta	Mısır	Erzen	Cem'an yekün
Keyl	Keyl	Keyl	Guruş
1	1,5	0,5	31
Guruş	Guruş	Guruş	
12	15	4	

4) Mezrû' tarla

Dönüm: 5

Hasılât-ı seneviyyesi

Guruş

279 sene 1260

230 sene 1261

509

5) Sağman inek

Re's

1

Hasılât-ı seneviyyesi

Guruş

10

6) Camus öküzü

Re's

2

7) Kara sığır öküzü

Re's

2

Mecmû'undan merkûmun bir senede tahminen temettu'ı
Guruş
289
1311 Zuhûrât
1600

Hane Numero
6 6

Kara Bey'in oğlu Hasan Bin Mehmed'in emlâk ve arâzi ve temettu'ı

1) Erbab-ı ziraatden idüğü

2) Sene-i sâbıkada vergü-yi mahsusadan bir senede vermiş olduğu, Guruş: 284

3) A'sâr ve rüsumu olarak sene-i sâbıkada bir senede i'ta eylemiş olduğu

Mısır	Erzen	Cem'an yekün
Keyl	Keyl	Guruş
1	1	18
Guruş	Guruş	
10	8	

4) Mezrû' tarla

öküzü

Dönüm: 3

Hasılât-ı seneviyyesi

Guruş

162 sene 1260

150 sene 1261

312

5) Sağman inek

Re's

1

Hasılât-ı seneviyyesi

Guruş

10

6) Kara sığır

Re's

2

Mecmû'undan merkûmun bir senede tahminen temettu'ı
Guruş
172

678 Zuhûrât
850

Hane Numero
7 7

Kara Bey'in oğlu Veli Bin Mehmed'in emlak ve arzî ve temettu'ı

1) Erbab-ı ziraatden idüğü

2) Sene-i sâbıkada vergü-yi mahsusadan bir senede vermiş olduğu, Guruş: 365

3) A'şâr ve rüsumu olarak sene-i sâbıkada bir senede i'ta eylemiş olduğu

Mısır	Şa'ir	Erzen	Cem'an yekün
Keyl	Keyl	Keyl	Guruş
1	0,5	0,5	17,5

Guruş	Guruş	Guruş
10	3,5	4

4) Mezrû' tarla

Dönüm: 3
Hasılât-ı seneviyesi
Guruş
157,5 sene 1260
120 sene 1261
277,5

5) Sağman inek

Re's
1
Hasılât-ı seneviyesi
Guruş
10

6) Camus öküzü

Re's

2

7) Kara sığır öküzü

Re's

2

Mecmû'undan merkûmun bir senede tahminen temettu'ı

Guruş
167,5
1232,5 Zuhûrât
1400

Hane Numero
8 8

Alagöz oğlu Mustafa Bin Mustafa'nın emlak ve arzî ve temettu'ı

1) Erbab-ı ziraatden idüğü

2) Sene-i sâbıkada vergü-yi mahsusadan bir senede vermiş olduğu, Guruş: 434

3) A'şâr ve rüsumu olarak sene-i sâbıkada bir senede i'ta eylemiş olduğu

Hınta	Mısır	Kapluca	Cem'an yekün
Keyl	Keyl	Keyl	Guruş
2	1	0,5	36,5

Guruş	Guruş	Guruş
24	10	2,5

4) Mezrû' tarla

Dönüm: 9
Hasılât-ı seneviyesi
Guruş
328,5 sene 1260
300 sene 1261
628,5

5) Kara sığır öküzü

Re's

2

Mecmû'undan merkûmun bir senede tahminen temettu'ı

Guruş
328,5
771,5 Zuhûrât
1100

Hane Numero
9 9

Pehlivan oğlu Hüseyin Bin Yusuf'un emlak ve arzî ve temettu'ı

1) Erbab-ı ziraatden idüğü

2) Sene-i sâbıkada vergü-yi mahsusadan bir senede vermiş olduğu, Guruş: 320

3) A'sâr ve rüsumu olarak sene-i sâbıkada bir senede i'ta eylemiş olduğu

Hinta	Mısır	Cem'an yekün
Keyl	Keyl	Guruş
0,5	1	16
Guruş	Guruş	
6	10	

4) Mezrû' tarla
öküzü

5) Sağman camus

6) Kara sığır

Dönüm: 3
Hasılât-ı seneviyyesi
Guruş
144 sene 1260
<u>120</u> sene 1261
264

Re's
1
Hasılât-ı seneviyyesi
Guruş
30

Re's
2

Mecmû'undan merkûmun bir senede tahminen temettu'ı

Guruş
174
<u>826</u> Zuhûrât
1000

Hane	Numero
10	10

Molla Ömer Bin Abdullah'ın arâzi ve temettu'ı

1) Erbab-ı ziraatden idüğü

2) Sene-i sâbıkada vergü-yi mahsusadan bir senede vermiş olduğu, Guruş: 200

3) A'sâr ve rüsumu olarak sene-i sâbıkada bir senede i'ta eylemiş olduğu

Mısır	Cem'an yekün
Keyl	Guruş
1	10
Guruş	
10	

4) Mezrû' tarla

Dönüm: 3
Hasılât-ı seneviyyesi
Guruş
90 sene 1260
<u>120</u> sene 1261
210

Mecmû'undan merkûmun bir senede tahminen temettu'ı

Guruş
90
<u>310</u> Zuhûrât
400

Hane	Numero
11	11

Aşçı Hasan oğlu Mehmed Bin Hasan'ın arâzi ve temettu'ı

1) Erbab-ı ziraatden idüğü

2) Sene-i sâbıkada vergü-yi mahsusadan bir senede vermiş olduğu, Guruş: 265

3) A'sâr ve rüsumu olarak sene-i sâbıkada bir senede i'ta eylemiş olduğu

Hinta	Kapluca	Cem'an yekün
Keyl	Keyl	Guruş

1	2	20
Guruş	Guruş	
12	8	
4) Mezrû' tarla		
Dönüm: 8		
Hasılât-ı seneviyyesi		
Guruş		
180 sene 1260		
<u>150</u> sene 1261		
330		

Mecmû'undan merkûmun bir senede tahminen temettu'ı

Guruş
180
<u>620</u> Zuhûrât
800

Hane	Numero
12	12

Ahmed oğlu Mehmed Bin Mustafa'nın emlâk ve arâzi ve temettu'ı

- 1) Erbab-ı ziraatden idüğü
- 2) Sene-i sâbıkada vergü-yi mahsusadan bir senede vermiş olduğu, Guruş: 390
- 3) A'şâr ve rüsumu olarak sene-i sâbıkada bir senede i'ta eylemiş olduğu

Hınta	Mısır	Cem'an yekün
Keyl	Keyl	Guruş
0,5	0,5	11
Guruş	Guruş	
6	5	

4) Mezrû' tarla
öküzü

5) Sağman inek

6) Kara sığır

Dönüm: 4
Hasılât-ı seneviyyesi
Guruş
99 sene 1260
<u>85</u> sene 1261
184

Re's
1
Hasılât-ı seneviyyesi
Guruş
10

Re's
2

Mecmû'undan merkûmun bir senede tahminen temettu'ı

Guruş
109
<u>791</u> Zuhûrât
900

Hane	Numero
13	13

Ahmed oğlu Ahmed Bin Ali'nin emlâk ve arâzi ve temettu'ı

- 1) Erbab-ı ziraatden idüğü
- 2) Sene-i sâbıkada vergü-yi mahsusadan bir senede vermiş olduğu, Guruş: 390
- 3) A'şâr ve rüsumu olarak sene-i sâbıkada bir senede i'ta eylemiş olduğu

Mısır	Cem'an yekün
Keyl	Guruş
1	10
Guruş	
10	

4) Mezrû' tarla

5) Kısır inek

Dönüm: 3
Hasılât-ı seneviyesi
Guruş
90 sene 1260
83 sene 1261
173

Re's
1

Mecmû'undan merkûmun bir senede tahminen temettu'ı

Guruş
90
710 Zuhûrât
800

Hane
14
Numero
14

Musa Paşa oğlu Osman Bin Osman'ın Emlâk ve arâzi ve temettu'ı

1) Erbab-ı ziraatden idüğü

2) Sene-i sâbıkada vergü-yi mahsusadan bir senede vermiş olduğu, Guruş: 355

3) A'şâr ve rüsumu olarak sene-i sâbıkada bir senede i'ta eylemiş olduğu

Hinta	Mısır	Şa'ir	Cem'an yekün
Keyl	Keyl	Keyl	Guruş
1	1	2,5	39,5
Guruş	Guruş	Guruş	
12	10	17,5	

4) Mezrû' tarla

Dönüm: 10

Hasılât-ı seneviyesi

Guruş

355,5 sene 1260

300 sene 1261

655,5

7) Sağman camus

2

Hasılât-ı seneviyesi

Guruş

20

8) Kara sığır öküzü

Re's

2

9) Arı kovanı

Adet:8

Hasılât-ı seneviyesi

Guruş

40

Mecmû'undan merkûmun bir senede tahminen temettu'ı

Guruş
415,5
634,5 Zuhûrât
1050

Hane
15
Numero
15

Beyazıt oğlu Hüseyin Bin Mehmed'in Emlâk ve arâzi ve temettu'ı

1) Erbab-ı ziraatden idüğü

2) Sene-i sâbıkada vergü-yi mahsusadan bir senede vermiş olduğu, Guruş: 355

3) A'şâr ve rüsumu olarak sene-i sâbıkada bir senede i'ta eylemiş olduğu

Hinta	Mısır	Cem'an yekün
Keyl	Keyl	Guruş
0,5	2	26
Guruş	Guruş	
6	20	

4) Mezrû' tarla

öküzü

Dönüm: 4

Hasılât-ı seneviyesi

Guruş

6) Sağman inek

Re's

1

Hasılât-ı seneviyesi

7) Kara sığır

Re's

2

234 sene 1260
200 sene 1261
434

Guruş
10

5) Gayr-i mevrû' tarla
Dönüm: 3

Mecmû'undan merkûmun bir senede tahminen temettu'ı

Guruş
244
656 Zuhûrât
900

Hane Numero
16 16

Cezayir'li ođlu Abdurrahman Bin Yusuf'un emlak ve arâzi ve temettu'ı

1) Erbab-ı ziraatden idüđi

2) Sene-i sâbıkada vergü-yi mahsusadan bir senede vermiş olduđu, Guruş: 320

3) A'sâr ve rüsumu olarak sene-i sâbıkada bir senede i'ta eylemiş olduđu

Hınta	Şa'ir	Mısır	Cem'an yekün
Keyl	Keyl	Keyl	Guruş
0,5	0,5	0,5	14,5
Guruş	Guruş	Guruş	
6	3,5	5	

4) Mevrû' tarla
öküzü

5) Sağman inek

6) Kara sığır

Dönüm: 6
Hasılât-ı seneviyyesi
Guruş
130,5 sene 1260
120 sene 1261
250,5

Re's
2
Hasılât-ı seneviyyesi
Guruş
20

Re's
2

Mecmû'undan merkûmun bir senede tahminen temettu'ı

Guruş
150,5
599,5 Zuhûrât
750

Hane Numero
17 17

Çolak ođlu Ali Bin Mustafa'nın emlak ve arâzi ve temettu'ı

1) Erbab-ı ziraatden idüđi

2) Sene-i sâbıkada vergü-yi mahsusadan bir senede vermiş olduđu, Guruş: 365

3) A'sâr ve rüsumu olarak sene-i sâbıkada bir senede i'ta eylemiş olduđu

Şa'ir	Kapluca	Cem'an yekün
Keyl	Keyl	Guruş
1,5	0,5	12,5
Guruş	Guruş	
10,5	2	

4) Mevrû' tarla
Dönüm: 6

5) Gayr-i mevrû' tarla
Dönüm:3

6) Kara sığır öküzü
Re's
2

Hasılât-ı seneviyyesi
Guruş
112,5 sene 1260
100 sene 1261
212,5

Mecmû'undan merkûmun bir senede tahminen temettu'ı

Guruş
112,5
1087,5 Zuhûrât
1200

Hane Numero
18 18

Kara Hüeyin oğlu Hüseyin Bin Mehmed'in emlak ve arâzi ve temettu'ı

- 1) Erbab-ı ziraatden idüğü
- 2) Sene-i sâbıkada vergü-yi mahsusadan bir senede vermiş olduğu, Guruş: 285
- 3) A'şâr ve rüsumu olarak sene-i sâbıkada bir senede i'ta eylemiş olduğu

Mısır Cem'an yekün
Keyl Guruş
1,5 15

Guruş
15

- | | | |
|---|-----------------------------------|----------------------------------|
| 4) Mezrû' tarla
Dönüm: 3
Hasılât-ı seneviyyesi
Guruş
135 sene 1260
<u>123</u> sene 1261
258 | 5) Gayr-i mezrû' tarla
Dönüm:2 | 6) Kara sığır öküzü
Re's
2 |
|---|-----------------------------------|----------------------------------|

Mecmû'undan merkûmun bir senede tahminen temettu'ı

Guruş
135
765 Zuhûrât
900

Hane Numero
19 19

Nebi oğlu Hüseyin Bin Mehmed'in emlak ve arâzi ve temettu'ı

- 1) Erbab-ı ziraatden idüğü
- 2) Sene-i sâbıkada vergü-yi mahsusadan bir senede vermiş olduğu, Guruş: 243
- 3) A'şâr ve rüsumu olarak sene-i sâbıkada bir senede i'ta eylemiş olduğu

Hınta Şa'ir Cem'an yekün
Keyl Keyl Guruş
0,5 0,5 9,5

Guruş Guruş
6 3,5

- | | | |
|---|-----------------------------------|----------------------------------|
| 4) Mezrû' tarla
Dönüm: 6
Hasılât-ı seneviyyesi
Guruş
85,5 sene 1260
<u>70</u> sene 1261
155,5 | 5) Gayr-i mezrû' tarla
Dönüm:2 | 6) Kara sığır öküzü
Re's
2 |
|---|-----------------------------------|----------------------------------|

Mecmû'undan merkûmun bir senede tahminen temettu'ı

Guruş
85,5
764,5 Zuhûrât
850

Hane Numero
20 20

Hamza oğlu Mustafa Bin Hamza'nın emlak ve arazi ve temettu'ı

1) Erbab-ı ziraatden idüğü

2) Sene-i sâbıkada vergü-yi mahsusadan bir senede vermiş olduğu, Guruş: 468

3) A'sâr ve rüsumu olarak sene-i sâbıkada bir senede i'ta eylemiş olduğu

Hınta	Mısır	Erzen	Cem'an yekün
Keyl	Keyl	Keyl	Guruş
1	1	1	30

Guruş	Guruş	Guruş
12	10	8

4) Mezrû' tarla

Dönüm: 6

Hasılât-ı seneviyyesi

Guruş

270 sene 1260

212 sene 1261

482

5) Camus öküzü

Re's

2

6) Kara sığır öküzü

Re's

2

Mecmû'undan merkûmun bir senede tahminen temettu'ı

Guruş

270

1630 Zuhûrât

1900

Hane Numero
21 21

Dıraz oğlu Hasan Bin Mehmed'in emlak ve arazi ve temettu'ı

1) Erbab-ı ziraatden idüğü

2) Sene-i sâbıkada vergü-yi mahsusadan bir senede vermiş olduğu, Guruş: 244

3) A'sâr ve rüsumu olarak sene-i sâbıkada bir senede i'ta eylemiş olduğu

Mısır	Cem'an yekün
Keyl	Guruş
1	10

Guruş
10

4) Mezrû' tarla
öküzü

Dönüm: 3

Hasılât-ı seneviyyesi

Guruş

90 sene 1260

85 sene 1261

175

5) Sağman inek

Re's

1

Hasılât-ı seneviyyesi

Guruş

10

6) Kara sığır

Re's

2

Mecmû'undan merkûmun bir senede tahminen temettu'ı

Guruş

100

800 Zuhûrât

900

Hane Numero
22 22

Kara Bey'in oğlu Osman Bin Hasan'ın emlak ve arazi ve temettu'ı

1) Erbab-ı ziraatden idüğü

2) Sene-i sâbıkada vergü-yi mahsusadan bir senede vermiş olduğu, Guruş: 380

3) A'şâr ve rüsümü olarak sene-i sâbıkada bir senede i'ta eylemiş olduğu

Hinta	Cem'an yekün
Keyl	Guruş
1	12

Guruş
12

4) Mezrû' tarla

Dönüm: 5
Hasılât-ı seneviyyesi
Guruş
108 sene 1260
82 sene 1261
190

5) Camus öküzü

Re's
2

6) Kara sığır öküzü

Re's
2

Mecmû'undan merkûmun bir senede tahminen temettu'ı

Guruş
108
1092 Zuhûrât
1200

Hane Numero
23 23

Kuru Ali oğlu Mustafa Bin Mehmed'in emlak ve arâzi ve temettu'ı

1) Erbab-ı ziraatden idüğü

2) Sene-i sâbıkada vergü-yi mahsusadan bir senede vermiş olduğu, Guruş: 390

3) A'şâr ve rüsümü olarak sene-i sâbıkada bir senede i'ta eylemiş olduğu

Mısır	Şa'ir	Mısır	Erzen	Cem'an yekün
Keyl	Keyl	Keyl	Keyl	Guruş
0,5	0,5	1	1,5	31,5
Guruş	Guruş	Guruş	Guruş	
6	3,5	10	12	

4) Mezrû' tarla

Dönüm: 6
Hasılât-ı seneviyyesi
Guruş
283,5 sene 1260
200 sene 1261
483,5

5) Sağman inek

Re's
2

6) Camus öküzü

Re's
2

Hasılât-ı seneviyyesi

7) Kara sığır

öküzü

Guruş
20

Re's
2

Mecmû'undan merkûmun bir senede tahminen temettu'ı

Guruş
303,5
1496,5 Zuhûrât
1800

Hane Numero
24 24

Kara Bey'in oğlu Mehmed Bin Mehmed'in emlak ve arâzi ve temettu'ı

1) Erbab-ı ziraatden idüğü

2) Sene-i sâbıkada vergü-yi mahsusadan bir senede vermiş olduğu, Guruş: 255

3) A'şâr ve rüsümü olarak sene-i sâbıkada bir senede i'ta eylemiş olduğu

Mısır	Cem'an yekün
Keyl	Guruş
1	10

Guruş

10		
4) Mevrû' tarla	5) Sağman inek	6) Kara sığır öküzü
Dönüm:3	Re's	Re's
Hasılât-ı seneviyyesi	1	2
Guruş	Hasılât-ı seneviyyesi	
90 sene 1260	Guruş	
<u>90</u> sene 1261	10	
180		

Mecmû'undan merkûmun bir senede tahminen temettu'ı
 Guruş
 100
600 Zuhûrât
 700

Hane Numero
 25 25

Osman oğlu Hasan Bin Veli'nin emlâk ve arâzi ve temettu'ı

- 1) Erbab-ı ziraatden idüğü
- 2) Sene-i sâbıkada vergü-yi mahsusadan bir senede vermiş olduğu, Guruş: 165
- 3) A'sâr ve rüsumu olarak sene-i sâbıkada bir senede i'ta eylemiş olduğu

Hinta	Mısır	Cem'an yekün
Keyl	Keyl	Guruş
0,5	1,5	21
Guruş	Guruş	
6	15	

4) Mevrû' tarla	5) Gayr-i mevrû' tarla
Dönüm: 3	Dönüm:3
Hasılât-ı seneviyyesi	
Guruş	
189 sene 1260	
<u>150</u> sene 1261	
339	

Mecmû'undan merkûmun bir senede tahminen temettu'ı
 Guruş
 189
511 Zuhûrât
 700

Hane Numero
 26 26

Çapacı oğlu Feyzullah Bin Feyzullah'ın emlâk ve arâzi ve temettu'ı

- 1) Erbab-ı ziraatden idüğü
- 2) Sene-i sâbıkada vergü-yi mahsusadan bir senede vermiş olduğu, Guruş: 385
- 3) A'sâr ve rüsumu olarak sene-i sâbıkada bir senede i'ta eylemiş olduğu

Hinta	Mısır	Cem'an yekün
Keyl	Keyl	Guruş
1	1	22
Guruş	Guruş	
12	10	

4) Mevrû' tarla	5) Sağman camus	7) Camus öküzü
Dönüm: 5	Re's	Re's
Hasılât-ı seneviyyesi	1	2

<p>Guruş öküzü 198 sene 1260 <u>150</u> sene 1261 348</p>	<p>Hasılât-ı seneviyyesi Guruş 30 6) Sağman inek Re's 1 Hasılât-ı seneviyyesi Guruş 10 Mecmû'undan merkûmun bir senede tahminen temettu'ı Guruş 238 <u>1462</u> Zuhûrât 1700</p>	<p>8) Kara sığır Re's 2</p>
---	--	---

Hane **Numero**
27 27

Ahmed oğlu Hasan Bin Mehmed'in emlâk ve arâzi ve temettu'ı

1) Erbab-ı ziraatden idüğü

2) Sene-i sâbıkada vergü-yi mahsusadan bir senede vermiş olduğu, **Guruş: 265**

3) A'sâr ve rüsumu olarak sene-i sâbıkada bir senede i'ta eylemiş olduğu

Hinta	Mısır	Cem'an yekün
Keyl	Keyl	Guruş
2	3	54

Guruş	Guruş
24	30

4) Mezrû' tarla

Dönüm: 8
Hasılât-ı seneviyyesi
Guruş
468 sene 1260
300 sene 1261
768

5) Kara sığır öküzü

Re's
2

Mecmû'undan merkûmun bir senede tahminen temettu'ı

Guruş
486
464 Zuhûrât
950

Hane **Numero**
28 28

Pehlivan oğlu Ali Bin Yusuf'un emlâk ve arâzi ve temettu'ı

1) Erbab-ı ziraatden idüğü

2) Sene-i sâbıkada vergü-yi mahsusadan bir senede vermiş olduğu, **Guruş: 284**

3) A'sâr ve rüsumu olarak sene-i sâbıkada bir senede i'ta eylemiş olduğu

Mısır	Kapluca	Cem'an yekün
Keyl	Keyl	Guruş
1	0,5	12

Guruş	Guruş
10	2

4) Mezrû' tarla

Dönüm: 3
Hasılât-ı seneviyyesi

5) Kara sığır öküzü

Re's
2

Guruş
108 sene 1260
100 sene 1261
208

Mecmû'undan merkûmun bir senede tahminen temettu'ı

Guruş
108
692 Zuhûrât
800

Hane Numero
29 29

Molla Mustafa oğlu Mustafa Bin Mehmed'in emlâk ve arâzi ve temettu'ı

1) Erbab-ı ziraatden idüğü

2) Sene-i sâbıkada vergü-yi mahsusadan bir senede vermiş olduğu, Guruş: 404

3) A'şâr ve rüsumu olarak sene-i sâbıkada bir senede i'ta eylemiş olduğu

Hınta	Mısır	Erzen	Cem'an yekün
Keyl	Keyl	Keyl	Guruş
1	1	1	30
Guruş	Guruş	Guruş	
12	10	8	

4) Mezrû' tarla

Dönüm: 6
Hasılât-ı seneviyyesi

Guruş
270 sene 1260
210 sene 1261
480

5) Camus öküzü

Re's
2

6) Kara sığır öküzü

Re's
2

7) Arı kovanı

Adet:2
Hasılât-ı seneviyyesi

Guruş
10

Mecmû'undan merkûmun bir senede tahminen tmettu'ı

Guruş
280
1470 Zuhûrât
1750

Hane Numero
30 30

Çapacı oğlu Feyzullah Bin Feyzullah'ın emlâk ve arâzi ve temettu'ı

1) Erbab-ı ziraatden idüğü

2) Sene-i sâbıkada vergü-yi mahsusadan bir senede vermiş olduğu, Guruş: 405

3) A'şâr ve rüsumu olarak sene-i sâbıkada bir senede i'ta eylemiş olduğu

Hınta	Mısır	Şa'ir	Erzen	Cem'an yekün
Keyl	Keyl	Keyl	Keyl	Guruş
0,5	2	0,5	0,5	33,5
Guruş	Guruş	Guruş	Guruş	
6	20	3,5	4	

4) Mezrû' tarla

Dönüm: 6
Hasılât-ı seneviyyesi

Guruş
301,5 sene 1260
220 sene 1261
521,5

5) Sağman inek

Re's
1

Hasılât-ı seneviyyesi

Guruş
10

6) Camus öküzü

Re's
2

7) Kara sığır öküzü

Re's
2

Mecmû'undan merkûmun bir senede tahminen temettu'ı

Guruş

301,5
799 Zuhûrât
1100

Hane Numero
31 31

Kara Hüseyin oğlu Mehmed Bin Ali'nin emlâk ve arâzi ve temettu'ı

- 1) Erbab-ı ziraatden idüğü
- 2) Sene-i sâbıkada vergü-yi mahsusadan bir senede vermiş olduğu
- 3) A'sâr ve rüsumu olarak sene-i sâbıkada bir senede i'ta eylemiş olduğu

Mısır	Cem'an yekün
Keyl	Guruş
1,5	15

Guruş
15

- 4) Mezrû' tarla

Dönüm: 3
Hasılât-ı seneviyyesi

Guruş
135 sene 1260
105 sene 1261
240

Mecmû'undan merkûmun bir senede tahminen temettu'ı

Guruş
135
760 Zuhûrât
900

Hane Numero
32 32

Karye-i Mezbur hatibi Ali Efendi Bin Hasan'ın emlâk ve arâzi ve temettu'ı

- 1) Erbab-ı ziraatden idüğü
- 2) Sene-i sâbıkada vergü-yi mahsusadan bir senede vermiş olduğu, Guruş:000
- 3) Hatip bulunduğundan vergi tarh olunmadığı
- 4) A'sâr ve rüsumu olarak sene-i sâbıkada bir senede i'ta eylemiş olduğu

Hinta	Mısır	Cem'an yekün
Keyl	Keyl	Guruş
0,5	0,5	11

Guruş Guruş
6 5

- 5) Mezrû' tarla

Dönüm: 6
Hasılât-ı seneviyyesi

Guruş
99 sene 1260
80 sene 1261
179

- 6) Kara sığır öküzü

Re's
2

Mecmû'undan merkûmun bir senede tahminen temettu'ı

Guruş
99
651 Zuhûrât
750

Hane Numero
33 33

Sufi oğlu Hasan Bin Hasan'ın emlak ve arazi ve temettu'ı

1) Erbab-ı ziraatden idüğü

2) Sene-i sâbıkada vergü-yi mahsusadan bir senede vermiş olduğu, Guruş: 250

3) A'sâr ve rüsumu olarak sene-i sâbıkada bir senede i'ta eylemiş olduğu

Hinta Cem'an yekün

Keyl Guruş

1 12

Guruş

12

4) Mezrû' tarla

Dönüm: 3

Hasılât-ı seneviyyesi

seneviyyesi

Guruş

108 sene 1260

100 sene 1261

208

5) Kara sığır öküzü

Re's

2

6) Arı kovanı

Adet:30

Hasılât-ı

Guruş

150

Mecmû'undan merkûmun bir senede tahminen temettu'ı

Guruş

258

542 Zuhûrât

800

Hane Numero
34 34

Kürt oğlu Hüseyin Bin Bekir'in emlak ve arazi ve temettu'ı

1) Erbab-ı ziraatden idüğü

2) Sene-i sâbıkada vergü-yi mahsusadan bir senede vermiş olduğu, Guruş: 275

3) A'sâr ve rüsumu olarak sene-i sâbıkada bir senede i'ta eylemiş olduğu

Hinta Cem'an yekün

Keyl Guruş

0,5 6

Guruş

6

4) Mezrû' tarla

Dönüm: 4

Hasılât-ı seneviyyesi

Guruş

45 sene 1260

40 sene 1261

85

5) Kara sığır öküzü

Re's

2

Mecmû'undan merkûmun bir senede tahminen temettu'ı

Guruş

45

755 Zuhûrât

800

Hane Numero
35 35

Çapacı oğlu Feyzullah Bin Feyzullah'ın emlak ve arazi ve temettu'ı

1) Erbab-ı ziraatden idüğü

2) Sene-i sâbıkada vergü-yi mahsusadan bir senede vermiş olduğu, Guruş: 444

3) A'şâr ve rüsumu olarak sene-i sâbıkada bir senede i'ta eylemiş olduğu

Hinta	Mısır	Erzen	Cem'an yekün
Keyl	Keyl	Keyl	Guruş
1,5	1	1	36
Guruş	Guruş	Guruş	
18	10	8	

4) Mezrû' tarla

Dönüm: 10

Hasılât-ı seneviyyesi

Guruş

324 sene 1260

200 sene 1261

524

5) Sağman camus

Re's

2

Hasılât-ı seneviyyesi

Guruş

60

6) Sağman inek

Re's

1

Hasılât-ı seneviyyesi

Guruş

10

7) Camus öküzü

Re's

2

8) Kara sığır öküzü

Re's

2

9) Bir bab âsiyâbda

Hissesi

Hasılât-ı seneviyyesi

Guruş

90

Mecmû'undan merkûmun bir senede tahminen Temettu'ı

Guruş

548

1266 Zuhûrât

1700

Hane

Numero

36

36

Kara Hüseyin oğlu Hasan Bin Ali'nin emlâk ve arâzi ve temettu'ı

1) Erbab-ı ziraatden idüğü

2) Sene-i sâbıkada vergü-yi mahsusadan bir senede vermiş olduğu, Guruş: 405

3) A'şâr ve rüsumu olarak sene-i sâbıkada bir senede i'ta eylemiş olduğu

Mısır Cem'an yekün

Keyl Guruş

1

10

Guruş

10

4) Mezrû' tarla

Dönüm: 3

Hasılât-ı seneviyyesi

Guruş

90 sene 1260

80 sene 1261

170

5) Sağman inek

Re's

1

Hasılât-ı seneviyyesi

Guruş

10

6) Kara sığır öküzü

Re's

2

Mecmû'undan merkûmun bir senede tahminen, temettu'ı

Guruş

100

750 Zuhûrât

850

Hane

Numero

37

37

Çolak Mehmed Bin Ömer'in emlâk ve arâzi ve temettu'ı

1) Erbab-ı ziraatden idüğü

- 2) Sene-i sâbıkada vergü-yi mahsusadan bir senede vermiş olduğu, Guruş: 000
 3) Merkûm çolak bulunduğundan En'am-ı Hazreti Şahane buyrulmuş olan
 20 kuruşluk mahiyesiyle geçinmekte olduğundan vergi tarh olunmadığı
 4) A'şâr ve rüsumu olarak sene-i sâbıkada bir senede i'ta eylemiş olduğu

Hınta Cem'an yekün

Keyl Guruş

1 12

Guruş

12

- 5) Mezrû' tarla

Dönüm: 3

Hasılât-ı seneviyyesi
 seneviyyesi

Guruş

108 sene 1260

70 sene 1261

178

- 6) Kara sığır öküzü

Re's

2

- 7) Bir bab âsiyâbda

Hissesi

Hasılât-ı

Guruş

55

Mecmû'undan merkûmun bir senede tahminen Temettu'ı

Guruş

163

287 Bervechi balâ maaş-ı mezkur

450

Hane Numero

38

38

Çolak oğlu İsmail Bin İsmail'in emlâk ve arâzi ve temettu'ı

- 1) Erbab-ı ziraatden idüğü

- 2) Sene-i sâbıkada vergü-yi mahsusadan bir senede vermiş olduğu, Guruş: 300

- 3) A'şâr ve rüsumu olarak sene-i sâbıkada bir senede i'ta eylemiş olduğu

Hınta Mısır Erzen Cem'an yekün

Keyl Keyl Keyl Guruş

2 3 2 70

Guruş Guruş Guruş

24 30 16

- 4) Mezrû' tarla

öküzü

Dönüm: 20

Hasılât-ı seneviyyesi

Guruş

630 sene 1260

400 sene 1261

1030

- 5) Sağman inek

Re's

1

Hasılât-ı seneviyyesi

Guruş

10

- 6) Kara sığır

Re's

2

Mecmû'undan merkûmun bir senede tahminen temettu'ı

Guruş

640

310 Zuhûrât

950

Hane Numero

39

39

Hacı Ömer oğlu Hasan Ağa Bin Hacı Ömer

- 1) Bargirci idüğü

- 2) Sene-i sâbıkada vergü-yi mahsusadan bir senede vermiş olduğu, Guruş:000

- 3) Muhtar bulunduğundan vergi tarh olunmadığı

Sakin olduđu hanesinden gayrı bir gûnâ emlâk ve arâzi ve bađ ve bahçe ve hayvanat vesairesi olmayup bargircilik ile me'lûf olduđu.

Merkûmun bir senede tahminen temettu'ı

Guruş

600

Hane Numero
40 40

Karye-i Mezbur imamı Molla Yusuf Bin Abdi

1) Muallim-i Sıbyan idüđi

2) Sene-i sâbıkada vergü-yi mahsusadan bir senede vermiş olduđu, Guruş:000

3) Muallim-i Sıbyan bulunduğundan vergi tarh olunmadığı

Sakin olduđu hanesinden gayrı bir gûnâ emlâk ve arâzi ve bađ ve bahçe ve hayvanat vesairesi olmayup imamlık hizmetiyle me'lûf olduđu.

Merkûmun bir senede tahminen temettu'ı

Guruş

700

Hane Numero
41 41

Tekneci ođlu Ali Bin İbrahim

1) Gemici idüđi

2) Sene-i sâbıkada vergü-yi mahsusadan bir senede vermiş olduđu, Guruş:205

Sakin olduđu hanesinden gayrı bir gûnâ emlâk ve arâzi ve bađ ve bahçe ve hayvanat vesairesi olmayup gemicilik ile me'lûf olduđu.

Merkûmun bir senede tahminen temettu'ı

Guruş

700

Hane Numero
42 42

Kara İbrahim ođlu Hasan Bin İbrahim

1) Gemici idüđi

2) Sene-i sâbıkada vergü-yi mahsusadan bir senede vermiş olduđu, Guruş:180

Sakin olduđu hanesinden gayrı bir gûnâ emlâk ve arâzi ve bađ ve bahçe ve hayvanat vesairesi olmayup gemicilik ile me'lûf olduđu.

Merkûmun bir senede tahminen temettu'ı

Guruş

700

Hane Numero
43 43

Koca Sadık ođlu Hüseyin Bin Mustafa

1) Gemici idüđi

2) Sene-i sâbıkada vergü-yi mahsusadan bir senede vermiş olduđu, Guruş:260

Sakin olduđu hanesinden gayrı bir gûnâ emlâk ve arâzi ve bađ ve bahçe ve hayvanat vesairesi olmayup gemicilik ile me'lûf olduđu.

Merkûmun bir senede tahminen temettu'ı

Guruş

1000

Hane Numero
44 44

Kara Bey'in ođlu İsmail Bin Mehmed

1) Gemici idüđi

2) Sene-i sâbıkada vergü-yi mahsusadan bir senede vermiş olduđu, Guruş:280

Sakin olduđu hanesinden gayrı bir gûnâ emlâk ve arâzi ve bađ ve bahçe ve hayvanat

vesairesi olmayup gemicilik ile me'lûf olduđu.

Merkûmun bir senede tahminen temettu'ı

Guruş
850

Hane Numero
45 45

Kürt ođlu Hüseyin Bin Hüseyin

1) Gemici idüđi

2) Sene-i sâbıkada vergü-yi mahsusadan bir senede vermiş olduđu, Guruş:250

Sakin olduđu hanesinden gayrı bir gûnâ emlâk ve arâzi ve bađ ve bahçe ve hayvanat vesairesi olmayup gemicilik ile me'lûf olduđu.

Merkûmun bir senede tahminen temettu'ı

Guruş
900

Hane Numero
46 46

Uzun Veli ođlu Yusuf Bin Veli

1) Gemici idüđi

2) Sene-i sâbıkada vergü-yi mahsusadan bir senede vermiş olduđu, Guruş:280

Sakin olduđu hanesinden gayrı bir gûnâ emlâk ve arâzi ve bađ ve bahçe ve hayvanat vesairesi olmayup gemicilik ile me'lûf olduđu.

Merkûmun bir senede tahminen temettu'ı

Guruş
900

Hane Numero
47 47

Sarı Ahmed ođlu Mehmed Bin Ahmed

1) Gemici idüđi

2) Sene-i sâbıkada vergü-yi mahsusadan bir senede vermiş olduđu, Guruş:110

Sakin olduđu hanesinden gayrı bir gûnâ emlâk ve arâzi ve bađ ve bahçe ve hayvanat vesairesi olmayup gemicilik ile me'lûf olduđu.

Merkûmun bir senede tahminen temettu'ı

Guruş
750

Hane Numero
48 48

Berber ođlu Mustafa Bin Veli

1) Gemici idüđi

2) Sene-i sâbıkada vergü-yi mahsusadan bir senede vermiş olduđu, Guruş:365

Sakin olduđu hanesinden gayrı bir gûnâ emlâk ve arâzi ve bađ ve bahçe ve hayvanat vesairesi olmayup gemicilik ile me'lûf olduđu.

Merkûmun bir senede tahminen temettu'ı

Guruş
800

Hane Numero
49 49

Cezayir'li ođlu Molla Ahmed Bin Yusuf'un Emlâk ve temettu'ı

1) Keresteci idüđi

2) Sene-i sâbıkada vergü-yi mahsusadan bir senede vermiş olduđu, Guruş:320

3) Kereste kat'iyesiyle meşgul olduđu

4) Sağman inek

5) Kara sığır öküzü

Re's

Re's

1
Hasılât-ı seneviyyesi
Guruş
10

2

Merkûmun bir senede tahminen temettu'ı

Guruş
10
890 Zuhûrât
900

Hane Numero
50 50

Cezayir'li oğlu Yusuf Bin Mustafa

1) Alil ve amele manda idüğü

2) Sene-i sâbıkada vergü-yi mahsusadan bir senede vermiş olduğu, Guruş:000

3) Amele manda ve fukaradan bulunduğundan vergi tarh olunmadığı

Sakin olduğu hanesinden gayrı bir gûnâ emlâk ve arâzi ve bağ ve bahçe ve hayvanat vesairesi olmayup şunun bunun ianesiyle geçinmekte olduğu.

Hane Numero
51 51

Akabad'lı oğlu Hüseyin Bin Hasan

1) Alil ve amele manda idüğü

2) Sene-i sâbıkada vergü-yi mahsusadan bir senede vermiş olduğu, Guruş:000

3) Amele manda ve fukaradan bulunduğundan vergi tarh olunmadığı

Sakin olduğu hanesinden gayrı bir gûnâ emlâk ve arâzi ve bağ ve bahçe ve hayvanat vesairesi olmayup şunun bunun ianesiyle geçinmekte olduğu.

Hane Numero
52 52

Kara Ahmed oğlu Hüseyin Bin Ahmed

1) Gemici idüğü

2) Sene-i sâbıkada vergü-yi mahsusadan bir senede vermiş olduğu, Guruş:264

Sakin olduğu hanesinden gayrı bir gûnâ emlâk ve arâzi ve bağ ve bahçe ve hayvanat vesairesi olmayup gemicilik ile me'lûf olduğu.

Merkûmun bir senede tahminen temettu'ı

Guruş
800

Hane Numero
53 53

Köse oğlu Mustafa Bin Ahmed

1) Gemici idüğü

2) Sene-i sâbıkada vergü-yi mahsusadan bir senede vermiş olduğu, Guruş:386

Sakin olduğu hanesinden gayrı bir gûnâ emlâk ve arâzi ve bağ ve bahçe ve hayvanat vesairesi olmayup gemicilik ile me'lûf olduğu.

Merkûmun bir senede tahminen temettu'ı

Guruş
1000

Cem'an yekün
Temettuât Vergü
Guruş Guruş
50250 14579

Bâlâ-yı defterde mestur olduğu vechile Karasu kazâsına tabi Belazar divânı ahalilerinin nizamına tevfikân numunelerine tatbikan emlâk ve arâzi ve temettuâtları cümlemiz marifetiyle tahrir ve tesbit defter kılındığı işbu zir deftere şer verilerek tahrir olundu.

1.10. Koca Ali Divânı

Bolu eyaletinin hâvi olduğu kazâlardan İzmid Kaimmakamlığı dahilinde kâin Karasu kazâsına tabi Kocaali divânında mukîm ahalinin emlâk ve arâzi temettuâtının mikdarını mübeyyin defteridir.

Hane Numero
1 1

Numan oğlu Hüseyin Bin Numan'ın emlâk ve arâzi ve temettu'ı

1) Erbab-ı ziraatden idüğü

2) Sene-i sâbıkada vergü-yi mahsusadan bir senede vermiş olduğu, Guruş: 640

3) A'sâr ve rüsumu olarak sene-i sâbıkada bir senede i'ta eylemiş olduğu

Hınta	Şa'ir	Çavdar	Mısır	Erzen	Cem'an yekün
Keyl	Keyl	Keyl	Keyl	Keyl	Guruş
1	0,5	0,5	0,5	0,5	29
Guruş	Guruş	Guruş	Guruş	Guruş	
12	3,5	5	5	4	

4) Mevrû' tarla

Dönüm: 13

Hasılât-ı seneviyyesi

Guruş

261 sene 1260

220 sene 1261

940

5) Gayr-i mevrû' tarla

Dönüm:

(Devride ziraat olunmak üzere)

Mecmû'undan merkûmun bir senede tahminen temettu'ı

Guruş

411

1089 Zuhûrât

1500

Hane Numero
2 2

Busat oğlu Abdullah Bin Mehmed'in emlâk ve arâzi ve temettu'ı

1) Erbab-ı ziraatden idüğü

2) Sene-i sâbıkada vergü-yi mahsusadan bir senede vermiş olduğu, Guruş: 640

3) A'sâr ve rüsumu olarak sene-i sâbıkada bir senede i'ta eylemiş olduğu

Hınta	Cem'an yekün
Keyl	Guruş
1	12

Guruş

12

4) Mevrû' tarla

öküzü

Dönüm: 5

5) Sağman inek

Re's

6) Kara sığır

Re's

Hasılât-ı seneviyesi	1	2
Guruş	Hasılât-ı seneviyesi	
108 sene 1260	Guruş	
<u>100</u> sene 1261	10	
208		

Mecmû'undan merkûmun bir senede tahminen temettu'ı

Guruş
118
<u>1382</u> Zuhûrât
1500

Hane	Numero
3	3

Hamza oğlu Hasan Bin Mehmed'in emlâk ve arâzi ve temettu'ı

- 1) Erbab-ı ziraatden idüğü
- 2) Sene-i sâbıkada vergü-yi mahsusadan bir senede vermiş olduğu, Guruş: 300
- 3) A'şâr ve rüsumu olarak sene-i sâbıkada bir senede i'ta eylemiş olduğu

Hınta	Cem'an yekün
Keyl	Guruş
1	12

Guruş
12

4) Mezrû' tarla

Dönüm: 5
Hasılât-ı seneviyesi
Guruş
108 sene 1260
<u>90</u> sene 1261
198

5) Kara sığır öküzü

Re's
2

Mecmû'undan merkûmun bir senede tahminen temettu'ı

Guruş
108
<u>692</u> Zuhûrât
800

Hane	Numero
4	4

Topalcı oğlu Topal MehmedBin Hasan'ın emlâk ve arâzi ve temettu'ı

- 1) Erbab-ı ziraatden idüğü
- 2) Sene-i sâbıkada vergü-yi mahsusadan bir senede vermiş olduğu, Guruş: 220
- 3) A'şâr ve rüsumu olarak sene-i sâbıkada bir senede i'ta eylemiş olduğu

Hınta	Cem'an yekün
Keyl	Guruş
1	12

Guruş
12

4) Mezrû' tarla

Dönüm: 4
Hasılât-ı seneviyesi
Guruş
108 sene 1260
<u>100</u> sene 1261
208

5) Kara sığır öküzü

Re's
1

Mecmû'undan merkûmun bir senede tahminen temettu'ı

Guruş
108
542 Zuhûrât
650

Hane Numero
5 5

Aşçı oğlu Hasan Bin Hasan'ın emlak ve arâzi ve temettu'ı

1) Erbab-ı ziraatden idüğü

2) Sene-i sâbıkada vergü-yi mahsusadan bir senede vermiş olduğu, Guruş: 220

3) A'şâr ve rüsumu olarak sene-i sâbıkada bir senede i'ta eylemiş olduğu

Hinta	Mısır	Cem'an yekün
Keyl	Keyl	Guruş
1	1	22

Guruş	Guruş
12	10

4) Mezrû' tarla
öküzü

5) Sağman inek

6) Kara sığır

Dönüm: 5
Hasılât-ı seneviyyesi
Guruş
198 sene 1260
150 sene 1261
348

Re's
1
Hasılât-ı seneviyyesi
Guruş
10

Re's
2

Mecmû'undan merkûmun bir senede tahminen temettu'ı

Guruş
208
542 Zuhûrât
750

Hane Numero
6 6

İmam oğlu Ali Bin Hüseyin'in emlak ve arâzi ve temettu'ı

1) Erbab-ı ziraatden idüğü

2) Sene-i sâbıkada vergü-yi mahsusadan bir senede vermiş olduğu, Guruş: 240

3) A'şâr ve rüsumu olarak sene-i sâbıkada bir senede i'ta eylemiş olduğu

Hinta	Mısır	Cem'an yekün
Keyl	Keyl	Guruş
1,5	1	28

Guruş	Guruş
18	10

4) Mezrû' tarla
öküzü

5) Gayr-i mezrû' tarla

6) Kara sığır

Dönüm: 3
Hasılât-ı seneviyyesi
Guruş
252 sene 1260
250 sene 1261
502

Dönüm:3

Re's
2

Mecmû'undan merkûmun bir senede tahminen temettu'ı

Guruş
252
648 Zuhûrât
850

Hane Numero
7 7

Koca Hasan oğlu Mehmed Bin Hasan'ın emlak ve arazi ve temettu'ı

1) Erbab-ı ziraatden idüğü

2) Sene-i sâbıkada vergü-yi mahsusadan bir senede vermiş olduğu, Guruş: 341

3) A'sâr ve rüsumu olarak sene-i sâbıkada bir senede i'ta eylemiş olduğu

Hinta Mısır Cem'an yekün

Keyl Keyl Guruş

3 2 56

Guruş Guruş

36 20

4) Mezrû' tarla

5) Gayr-i mezrû' tarla

6) Kara sığır öküzü

Dönüm: 8

Dönüm:3

Re's

Hasılât-ı seneviyyesi

2

Guruş

504 sene 1260

250 sene 1261

754

Mecmû'undan merkûmun bir senede tahminen temettu'ı

Guruş

504

346 Zuhûrât

850

Hane Numero
8 8

Sinablı oğlu Feyzullah Bin Mehmed'in emlak ve arazi ve temettu'ı

1) Erbab-ı ziraatden idüğü

2) Sene-i sâbıkada vergü-yi mahsusadan bir senede vermiş olduğu, Guruş: 381

3) A'sâr ve rüsumu olarak sene-i sâbıkada bir senede i'ta eylemiş olduğu

Hinta Mısır Cem'an yekün

Keyl Keyl Guruş

2 1 34

Guruş Guruş

24 10

4) Mezrû' tarla

5) Gayr-i mezrû' tarla

6) Kara sığır öküzü

Dönüm: 8

Dönüm:8

Re's

Hasılât-ı seneviyyesi

2

Guruş

304 sene 1260

215 sene 1261

519

Mecmû'undan merkûmun bir senede tahminen temettu'ı

Guruş

306

544 Zuhûrât

850

Hane Numero
9 9

Çoban oğlu Feyzullah oğlu Hasan'ın emlak ve arazi ve temettu'ı

1) Erbab-ı ziraatden idüğü

2) Sene-i sâbıkada vergü-yi mahsusadan bir senede vermiş olduğu, Guruş: 621

3) A'sâr ve rüsumu olarak sene-i sâbıkada bir senede i'ta eylemiş olduğu

Hinta	Mısır	Cem'an yekün
Keyl	Keyl	Guruş
2	1	34
Guruş	Guruş	
24	10	

4) Mezrû' tarla
 Dönüm: 3
 Hasılât-ı seneviyyesi
 Guruş
 306 sene 1260
240 sene 1261
 546

Mecmû'undan merkûmun bir senede tahminen temettu'ı

Guruş
 206
594 Zuhûrât
 800

Hane	Numero
10	10

Çoban Hasan oğlu Hüseyin Bin Hüseyin'in emlâk ve arâzi ve temettu'ı

- 1) Erbab-ı ziraatden idüğü
- 2) Sene-i sâbıkada vergü-yi mahsusadan bir senede vermiş olduğu, Guruş: 620
- 3) A'şâr ve rüsumu olarak sene-i sâbıkada bir senede i'ta eylemiş olduğu

Hinta	Erzen	Cem'an yekün
Keyl	Keyl	Guruş
2	1,5	36
24	12	
Guruş	Guruş	

- 4) Mezrû' tarla
- 5) Gayr-i mezrû' tarla
- 6) Kara sığır

öküzü
 Dönüm: 8
 Hasılât-ı seneviyyesi
 Guruş
 324 sene 1260
248 sene 1261
 572

Mecmû'undan merkûmun bir senede tahminen temettu'ı

Guruş
 324
776 Zuhûrât
 1100

Hane	Numero
11	11

Ömer oğlu Molla Mehmed Bin Hasan'ın emlâk ve arâzi ve temettu'ı

- 1) Erbab-ı ziraatden idüğü
- 2) Sene-i sâbıkada vergü-yi mahsusadan bir senede vermiş olduğu, Guruş:000
- 3) Muallim-i Sıbyan olduğundan vergi tarh olunmadığı
- 4) A'şâr ve rüsumu olarak sene-i sâbıkada bir senede i'ta eylemiş olduğu

Hinta	Mısır	Cem'an yekün
Keyl	Keyl	Guruş
2	1	34
Guruş	Guruş	

24	10		
5) Mevrû' tarla		7) Sağman inek	9) Arı kovanı
Dönüm: 5		Re's	Adet:5
Hasılât-ı seneviyesi		1	Hasılât-ı seneviyesi
Guruş		Hasılât-ı seneviyesi	Guruş
306 sene 1260		Guruş	25
<u>450</u> sene 1261		10	10) Bir bab âsiyâbda
756		8) Kara sığır öküzü	Hisesi
6) Gayr-i mevrû' tarla		Re's	Hasılât-ı
seneviyesi			
Dönüm: 5		2	Guruş
			44

Mecmû'undan merkûmun bir senede tahminen temettu'ı

Guruş
385
515 Zuhûrât
900

Hane Numero
12 12

Akbalta oğlu Mustafa Bin Yakup'un emlak ve arazi ve temettu'ı

- 1) Erbab-ı ziraatden idüğü
- 2) Sene-i sâbıkada vergü-yi mahsusadan bir senede vermiş olduğu, Guruş: 000
- 3) Muhtar bulunduğundan vergi tarh olunmadığı
- 4) A'sâr ve rüsumu olarak sene-i sâbıkada bir senede i'ta eylemiş olduğu

Hinta	Mısır	Cem'an yekün
Keyl	Keyl	Guruş
4	2	68
Guruş	Guruş	
48	20	

4) Mevrû' tarla	6) Sağman inek	9) Bir bab âsiyâbda
Dönüm: 16		Re's
Hisesi		
Hasılât-ı seneviyesi	2	Hasılât-ı
seneviyesi		
Guruş	Hasılât-ı seneviyesi	Guruş
612 sene 1260	Guruş	100
<u>500</u> sene 1261	20	10) Sefine-i
1112	7) Camus öküzü	Kıt'a:1
5) Gayr-i mevrû' tarla	Re's	Hasılât-ı
seneviyesi		
Dönüm: 10	2	Guruş
8) Sağman camus	8) Kara sığır öküzü	1000
Re's	Re's	
1	2	
Hasılât-ı seneviyesi		
Guruş		
30		

Mecmû'undan merkûmun bir senede tahminen temettu'ı

Guruş
1762
938 Zuhûrât
2700

Hane Numero
13 13

Turulı ođlu Hacı Mustafa Bin Veli'nin emlak ve arazi ve temettu'ı

1) Erbab-ı ziraatden idüđi

2) Sene-i sâbıkada vergü-yi mahsusadan bir senede vermiş olduđu, Guruş: 640

3) A'sâr ve rüsumu olarak sene-i sâbıkada bir senede i'ta eylemiş olduđu

Hinta	Mısır	Cem'an yekün
Keyl	Keyl	Guruş
4	2	68

Guruş	Guruş
48	20

4) Mezrû' tarla
Dönüm: 15
Hasılât-ı seneviyyesi
Guruş
612 sene 1260
500 sene 1261
1112

5) Gayr-i mezrû' tarla
Dönüm: 5

6) Sağman camus
Re's
1

Hasılât-ı seneviyyesi
Guruş
30

7) Sağman inek
Re's
1

Hasılât-ı seneviyyesi
Guruş
10

8) Camus öküzü
Re's
2

9) Kara sığır öküzü
Re's
2

10) Arı kovanı
Adet:3

Hasılât-ı seneviyyesi
Guruş
25

Mecmû'undan merkûmun bir senede tahminen temettu'ı

Guruş
667

1333 Zuhûrât
2000

Hane Numero
14 14

Küçük Ali ođlu Hamid Bin Mehmed'in emlak ve arazi ve temettu'ı

1) Erbab-ı ziraatden idüđi

2) Sene-i sâbıkada vergü-yi mahsusadan bir senede vermiş olduđu Guruş: 640

3) A'sâr ve rüsumu olarak sene-i sâbıkada bir senede i'ta eylemiş olduđu

Hinta	Mısır	Alef	Cem'an yekün
Keyl	Keyl	Keyl	Guruş
2	1	1	39

Guruş	Guruş	Guruş
24	10	4

4) Mezrû' tarla
Dönüm: 10
Hasılât-ı seneviyyesi
Guruş
351 sene 1260
300 sene 1261
651

5) Gayr-i mezrû' tarla
Dönüm:6

6) Kara sığır öküzü
Re's
2

Mecmû'undan merkûmun bir senede tahminen temettu'ı

Guruş
351

1449 Zuhûrât
1800

Hane 15
Numero 15

Karye-i Mezbur imamı Ali Efendi Bin Abdullah'ın emlak ve arzî ve temettu'ı

- 1) Erbab-ı ziraatden idüğü
- 2) Sene-i sâbıkada vergü-yi mahsusadan bir senede vermiş olduğu, Guruş: 000
- 3) Muallim-i Sıbyan bulunduğundan vergi tarh olunmadığı
- 4) A'şâr ve rüsumu olarak sene-i sâbıkada bir senede i'ta eylemiş olduğu

Hinta	Mısır	Cem'an yekün
Keyl	Keyl	Guruş
2	1	34
Guruş	Guruş	
24	10	

5) Mezrû' tarla
Dönüm: 6
Hasılât-ı seneviyyesi
Guruş
306 sene 1260
350 sene 1261
seneviyyesi
656

6) Gayr-i mezrû' tarla
Dönüm: 4

7) Sağman camus
Re's
1
Hasılât-ı seneviyyesi
Guruş
30

8) Sağman inek
Re's
1
Hasılât-ı seneviyyesi
Guruş
10

9) Kara sığır öküzü
Re's
2

10) Bir kıt'a sefindede
Hissesi
Hasılât-ı

Guruş
80

Mecmû'undan merkûmun bir senede tahminen temettu'ı
Guruş
426
574 Zuhûrât
2000

Hane 16
Numero 16

Laz oğlu Abdullah Bin Ali'nin emlak ve arzî ve temettu'ı

- 1) Erbab-ı ziraatden idüğü
- 2) Sene-i sâbıkada vergü-yi mahsusadan bir senede vermiş olduğu, Guruş:371
- 3) A'şâr ve rüsumu olarak sene-i sâbıkada bir senede i'ta eylemiş olduğu

Hinta	Mısır	Cem'an yekün
Keyl	Keyl	Guruş
3	2	56
Guruş	Guruş	
36	20	

4) Mezrû' tarla
Dönüm: 10
Hasılât-ı seneviyyesi
Guruş
504 sene 1260
450 sene 1261
954

5) Sağman camus
Re's
1
Hasılât-ı seneviyyesi
Guruş
30

6) Sağman inek
Re's
2
Hasılât-ı seneviyyesi
Guruş

7) Kara sığır öküzü
Re's
2

8) Arı kovanı
Adet:3
Hasılât-ı seneviyyesi
Guruş
15

Mecmû'undan merkûmun bir senede tahminen temettu'ı

Guruş

569

731 Zuhûrât

1300

Hane Numero

17 17

..... Mustafa oğlu Koç Mehmed Bin Mustafa'nın emlâk ve arâzi ve temettu'ı

1) Erbab-ı ziraatden idüğü

2) Sene-i sâbıkada vergü-yi mahsusadan bir senede vermiş olduğu, Guruş:260

3) A'şâr ve rüsumu olarak sene-i sâbıkada bir senede i'ta eylemiş olduğu

Hinta	Mısır	Cem'an yekün
Keyl	Keyl	Guruş
3	2	56

Guruş	Guruş
36	20

4) Mezrû' tarla

Dönüm: 8

Hasılât-ı seneviyyesi

Guruş

504 sene 1260

400 sene 1261

seneviyyesi

904

5) Sağman inek

Re's

1

Hasılât-ı seneviyyesi

Guruş

10

6) Kara sığır öküzü

Re's

2

7) Arı kovanı

Adet:3

Hasılât-ı

Guruş

15

Mecmû'undan merkûmun bir senede tahminen temettu'ı

Guruş

529

771 Zuhûrât

1300

Hane Numero

18 18

Kalfa oğlu Ahmed Bin Ali'nin emlâk ve arâzi ve temettu'ı

1) Erbab-ı ziraatden idüğü

2) Sene-i sâbıkada vergü-yi mahsusadan bir senede vermiş olduğu, Guruş: 440

3) A'şâr ve rüsumu olarak sene-i sâbıkada bir senede i'ta eylemiş olduğu

Hinta	Mısır	Alef	Cem'an yekün
Keyl	Keyl	Keyl	Guruş
4	2	3	83

Guruş	Guruş	Guruş
48	20	15

4) Mezrû' tarla

Dönüm: 20

Hasılât-ı seneviyyesi

Guruş

747 sene 1260

500 sene 1261

1247

6) Sağman inek

Re's

1

Hasılât-ı seneviyyesi

Guruş

10

7) Camus öküzü

Re's

2

5) Gayr-i mezrû' tarla

Dönüm: 10

Mecmû'undan merkûmun bir senede tahminen temettu'ı

Guruş
757
893 Zuhûrât
1650

Hane Numero
19 19

Sarı Mustafa oğlu Abdullah Bin Mustafa'nın Emlâk ve arâzi ve temettu'ı

1) Erbab-ı ziraatden idüğü

2) Sene-i sâbıkada vergü-yi mahsusadan bir senede vermiş olduğu, Guruş: 370

3) A'şâr ve rüsumu olarak sene-i sâbıkada bir senede i'ta eylemiş olduğu

Hınta	Alef	Cem'an yekün
Keyl	Keyl	Guruş
2	3	39

Guruş	Guruş
24	15

4) Mezrû' tarla

Dönüm: 15

Hasılât-ı seneviyyesi

Guruş

351 sene 1260

300 sene 1261

651

6) Sağman inek

Re's

1

Hasılât-ı seneviyyesi

Guruş

10

7) Camus öküzü

Re's

2

8) Kara sığır öküzü

Re's

2

5) Gayr-i mezrû' tarla

Dönüm: 5

Mecmû'undan merkûmun bir senede tahminen temettu'ı

Guruş

361

539 Zuhûrât

900

Hane Numero
20 20

Sarı Mustafa oğlu Musa Bin Mustafa'nın emlâk ve arâzi ve temettu'ı

1) Erbab-ı ziraatden idüğü

2) Sene-i sâbıkada vergü-yi mahsusadan bir senede vermiş olduğu, Guruş:380

3) A'şâr ve rüsumu olarak sene-i sâbıkada bir senede i'ta eylemiş olduğu

Hınta	Alef	Cem'an yekün
Keyl	Keyl	Guruş
2	3	39

Guruş	Guruş
24	15

4) Mezrû' tarla

Dönüm: 10

Hasılât-ı seneviyyesi

Guruş

seneviyyesi

351 sene 1260

300 sene 1261

651

5) Sağman camus

Re's

2

Hasılât-ı seneviyyesi

Guruş

60

6) Sağman inek

Re's

1

Hasılât-ı

Guruş

10

7) Kara sığır

Re's

1

Mecmû'undan merkûmun bir senede tahminen temettu'ı

Guruş
421
529 Zuhûrât
950

Hane Numero
21 21

Ömer Reis oğlu Davud Bin Mehmed'in emlâk ve arâzi ve temettu'ı

1) Erbab-ı ziraatden idüğü

2) Sene-i sâbıkada vergü-yi mahsusadan bir senede vermiş olduğu, Guruş:370

3) A'sâr ve rüsumu olarak sene-i sâbıkada bir senede i'ta eylemiş olduğu

Hınta	Çavdar	Cem'an yekün
Keyl	Keyl	Guruş
2	3	54

Guruş	Guruş
24	30

4) Mezrû' tarla

Dönüm: 16

Hasılât-ı seneviyyesi

Guruş

486 sene 1260

400 sene 1261

seneviyyesi

886

5) Sağman camus

Re's

1

Hasılât-ı seneviyyesi

Guruş

30

6) Kara sığır öküzü

Re's

2

7) Arı kovanı

Adet:10

Hasılât-ı

Guruş

50

Mecmû'undan merkûmun bir senede tahminen temettu'ı

Guruş
566
1384 Zuhûrât
1950

Hane Numero
22 22

Akgöz oğlu Feyzullah Bin Abdullah'ın emlâk ve arâzi ve temettu'ı

1) Erbab-ı ziraatden idüğü

2) Sene-i sâbıkada vergü-yi mahsusadan bir senede vermiş olduğu, Guruş: 422

3) A'sâr ve rüsumu olarak sene-i sâbıkada bir senede i'ta eylemiş olduğu

Hınta	Mısır	Çavdar	Cem'an yekün
Keyl	Keyl	Keyl	Guruş
3	2	1	66

Guruş	Guruş	Guruş
36	20	10

4) Mezrû' tarla

Dönüm: 15

Re's

Hasılât-ı seneviyyesi

Guruş

594 sene 1260

450 sene 1261

1044

5) Gayr-i mezrû' tarla

Dönüm: 5

6) Sağman camus

Re's

1

Hasılât-ı seneviyyesi

Guruş

30

7) Sağman inek

Re's

1

Hasılât-ı seneviyyesi

8) Camus öküzü

2

9) Kara sığır

Re's

2

Guruş
10

Mecmû'undan merkûmun bir senede tahminen temettu'ı

Guruş
634
866 Zuhûrât
1500

Hane Numero
23 23

Molla Mehmed oğlu Mehmed Bin Mehmed'in emlâk ve arâzi ve temettu'ı

- 1) Erbab-ı ziraatden idüğü
- 2) Sene-i sâbıkada vergü-yi mahsusadan bir senede vermiş olduğu, Guruş: 360
- 3) A'sâr ve rüsumu olarak sene-i sâbıkada bir senede i'ta eylemiş olduğu

Hinta	Çavdar	Cem'an yekün
Keyl	Keyl	Guruş
2	2	44

Guruş	Guruş
24	20

- 4) Mezrû' tarla
öküzü
- 5) Gayr-i mezrû' tarla
- 6) Kara sığır

Dönüm: 8	Dönüm:8	Re's
Hasılât-ı seneviyyesi		2
Guruş		
396 sene 1260		
<u>300</u> sene 1261		
696		

Mecmû'undan merkûmun bir senede tahminen temettu'ı

Guruş
396
604 Zuhûrât
1000

Hane Numero
24 24

Kara Ahmed oğlu Abdullah Bin Ahmed'in emlâk ve arâzi ve temettu'ı

- 1) Erbab-ı ziraatden idüğü
- 2) Sene-i sâbıkada vergü-yi mahsusadan bir senede vermiş olduğu, Guruş: 640
- 3) A'sâr ve rüsumu olarak sene-i sâbıkada bir senede i'ta eylemiş olduğu

Hinta	Mısır	Çavdar	Cem'an yekün
Keyl	Keyl	Keyl	Guruş
2	1	1	44

Guruş	Guruş	Guruş
24	10	10

- 4) Mezrû' tarla
Dönüm: 10
Hasılât-ı seneviyyesi
- 5) Sağman camus
Re's
- 7) Camus öküzü
Re's
- 8) Kara sığır

Guruş	Hasılât-ı seneviyyesi	Guruş	Re's
396 sene 1260			
<u>300</u> sene 1261			
		Guruş	Re's
		30	2

- 6) Sağman inek
Re's
1

Hasılât-ı seneviyesi

Guruş

10

Mecmû'undan merkûmun bir senede tahminen temettu'ı

Guruş

436

1264 Zuhûrât

1700

Hane Numero
25 25

Köse oğlu Hasan Bin Abdullah'ın emlâk ve arâzi ve temettu'ı

1) Erbab-ı ziraatden idüğü

2) Sene-i sâbıkada vergü-yi mahsusadan bir senede vermiş olduğu, Guruş: 640

3) A'şâr ve rüsumu olarak sene-i sâbıkada bir senede i'ta eylemiş olduğu

Hinta Mısır Erzen Cem'an yekün

Keyl Keyl Keyl Guruş

3 2 2 72

Guruş Guruş Guruş

36 20 16

4) Mezrû' tarla

6) Sağman inek

7) Camus öküzü

Dönüm: 10

Re's

Re's

Hasılât-ı seneviyesi

1

2

Guruş

Hasılât-ı seneviyesi

8) Kara sığır

öküzü

648 sene 1260

Guruş

Re's

500 sene 1261

10

2

1148

5) Gayr-i mezrû' tarla

Dönüm: 6

Mecmû'undan merkûmun bir senede tahminen temettu'ı

Guruş

658

1042 Zuhûrât

1700

Hane Numero
26 26

Çotanak oğlu Aşçı Mehmed Bin Hasan'ın emlâk ve arâzi ve temettu'ı

1) Erbab-ı ziraatden idüğü

2) Sene-i sâbıkada vergü-yi mahsusadan bir senede vermiş olduğu, Guruş:489

3) A'şâr ve rüsumu olarak sene-i sâbıkada bir senede i'ta eylemiş olduğu

Hinta Mısır Çavdar Cem'an yekün

Keyl Keyl Keyl Guruş

2 1 1 44

Guruş Guruş Guruş

24 10 10

4) Mezrû' tarla

5) Sağman camus

6) Kara sığır

öküzü

Dönüm: 10

Re's

Re's

Hasılât-ı seneviyesi

1

2

Guruş

Hasılât-ı seneviyesi

396 sene 1260
350 sene 1261
746

Guruş
10

Mecmû'undan merkûmun bir senede tahminen temettu'ı

Guruş
406
694 Zuhûrât
1100

Hane Numero
27 27

Molla Mustafa oğlu Molla Mustafa Bin Hasan'ın emlak ve arazi ve temettu'ı

- 1) Erbab-ı ziraatden idüğü
- 2) Sene-i sâbıkada vergü-yi mahsusadan bir senede vermiş olduğu Guruş: 000
- 3) Hatip bulunduğundan vergi tarh olunmadığı
- 4) A'şâr ve rüsumu olarak sene-i sâbıkada bir senede i'ta eylemiş olduğu

Mısır	Çavdar	Cem'an yekün
Keyl	Keyl	Guruş
1	1	20
Guruş	Guruş	
10	10	

- 5) Mezrû' tarla
Dönüm: 5
Hasılât-ı seneviyyesi
seneviyyesi

Guruş
180 sene 1260
150 sene 1261
330

- 6) Sağman inek
Re's
2

Hasılât-ı seneviyyesi
Guruş
20

- 7) Kara sığır öküzü
Re's
2

- 8) Arı kovani
Adet:6
Hasılât-ı

Guruş
30

- 9) Bir bab âsiyâbda
Hissesi

Mecmû'undan merkûmun bir senede tahminen temettu'ı

Guruş
280
420 Zuhûrât
700

Hane Numero
28 28

Kurapnalı oğlu Nasuh Bin Osman'ın emlak ve arazi ve temettu'ı

- 1) Erbab-ı ziraatden idüğü
- 2) Sene-i sâbıkada vergü-yi mahsusadan bir senede vermiş olduğu, Guruş: 500
- 3) A'şâr ve rüsumu olarak sene-i sâbıkada bir senede i'ta eylemiş olduğu

Hinta	Mısır	Cem'an yekün
Keyl	Keyl	Guruş
2	2	44
Guruş	Guruş	
24	20	

- 4) Mezrû' tarla
Dönüm: 10
Hasılât-ı seneviyyesi
Guruş
396 sene 1260
300 sene 1261

- 5) Sağman inek
Re's
1

Hasılât-ı seneviyyesi
Guruş
10

- 6) Camus öküzü
Re's
2

- 7) Kara sığır öküzü
Re's
2

Mecmû'undan merkûmun bir senede tahminen temettu'ı

Guruş

406

994 Zuhûrât

1400

Hane Numero

29

29

Hacı Yusuf oğlu Hüseyin Bin Mehmed'in emlâk ve arâzi ve temettu'ı

1) Erbab-ı ziraatden idüğü

2) Sene-i sâbıkada vergü-yi mahsusadan bir senede vermiş olduğu Guruş: 396

3) A'şâr ve rüsumu olarak sene-i sâbıkada bir senede i'ta eylemiş olduğu

Hinta Mısır Alef Cem'an yekün

Keyl Keyl Keyl Guruş

2 1 2 54

Guruş Guruş Guruş

24 10 10

4) Mezrû' tarla

Dönüm: 16

Hasılât-ı seneviyyesi

Guruş

486 sene 1260

300 sene 1261

seneviyyesi

686

5) Sağman inek

Re's

1

Hasılât-ı seneviyyesi

Guruş

10

7) Kara sığır öküzü

Re's

2

8) Bir bab âsiyâbda

Hissesi

Hasılât-ı

6) Camus öküzü

Re's

2

Guruş

100

Mecmû'undan merkûmun bir senede tahminen temettu'ı

Guruş

596

804 Zuhûrât

1400

Hane Numero

30

30

Hacı Yusuf oğlu Hasan Ağa Bin Mehmed'in emlâk ve arâzi ve temettu'ı

1) Erbab-ı ziraatden idüğü

2) Sene-i sâbıkada vergü-yi mahsusadan bir senede vermiş olduğu, Guruş: 300

3) A'şâr ve rüsumu olarak sene-i sâbıkada bir senede i'ta eylemiş olduğu

Hinta Mısır Cem'an yekün

Keyl Keyl Guruş

3 2 56

Guruş Guruş

36 20

4) Mezrû' tarla

Dönüm: 15

Hasılât-ı seneviyyesi

seneviyyesi

Guruş

504 sene 1260

400 sene 1261

904

6) Sağman inek

Re's

1

Hasılât-ı seneviyyesi

Guruş

10

8) Bir Bab âsiyâbda

Hissesi

Hasılât-ı

Guruş

56

9) Bir kıt'a sefinede

Hissesi

5) Sağman camus
seneviyyesi
Re's
1
Hasılât-ı seneviyyesi
Guruş
30

Re's

2

Hasılât-ı

Guruş
160

Mecmû'undan merkûmun bir senede tahminen temettu'ı

Guruş

760

740 Zuhûrât

1500

Hane
31
Numero
31

Hacı Yusuf oğlu Mustafa Bin Salih Ağa emlâk ve arâzi ve temettu'ı

1) Erbab-ı ziraatden idüğü

2) Sene-i sâbıkada vergü-yi mahsusadan bir senede vermiş olduğu, Guruş: 140

3) Hatip bulunduğundan vergi tarh olunmadığı

4) A'sâr ve rüsumu olarak sene-i sâbıkada bir senede i'ta eylemiş olduğu

Hinta
Keyl
2
Guruş
24

Çavdar
Keyl
1
Guruş
10

Cem'an yekün
Guruş
34
6 Adet-i ağnam rüsumu re's 16 beheri

15

5) Mezrû' tarla
Dönüm: 10
Hasılât-ı seneviyyesi
seneviyyesi

Guruş
306 sene 1260
250 sene 1261

8) Kara sığır öküzü
Re's
2

11) Bir bab âsiyâbda
Hissesi
Hasılât-ı

9) Sağman ağnam
Re's
10

Guruş
120
12) Bir kıt'a sefinede

556

6) Sağman camus
seneviyyesi

Re's
1

Hasılât-ı seneviyyesi
Guruş
30

Hasılât-ı seneviyyesi
Guruş

70

Guruş

150

10) Sağman keçi
Re's
5

Hasılât-ı seneviyyesi

Guruş

35

7) Sağman inek
Re's
2

Hasılât-ı seneviyyesi
Guruş
20

Mecmû'undan merkûmun bir senede tahminen temettu'ı

Guruş

731

469 Zuhûrât

1200

Hane Numero
32 32

Hacı Yusuf oğlu İsmail Bin İsmail'in emlak ve arazi ve temettu'ı

1) Erbab-ı ziraatden idüğü

2) Sene-i sâbıkada vergü-yi mahsusadan bir senede vermiş olduğu, Guruş: 232

3) A'sâr ve rüsumu olarak sene-i sâbıkada bir senede i'ta eylemiş olduğu

Hınta	Mısır	Çavdar	Cem'an yekün
Keyl	Keyl	Keyl	Guruş
2	1	1	44
Guruş	Guruş	Guruş	
24	10	10	

4) Mezrû' tarla

6) Sağman inek

8) Kara sığır öküzü

Dönüm: 15

Re's

Re's

Hasılât-ı seneviyyesi

1

2

Guruş

Hasılât-ı seneviyyesi

9) Bir bab âsiyâbda

396 sene 1260

Guruş

Hissesi

300 sene 1261

10

Hasılât-ı

seneviyyesi

696

7) Kısır inek

Guruş

5) Sağman camus

Re's

120

Re's

1

1

Hasılât-ı seneviyyesi

Guruş

30

Mecmû'undan merkûmun bir senede tahminen temettu'ı

Guruş

556

444 Zuhûrât

1000

Hane Numero
33 33

Çoban oğlu Hüseyin Bin Feyzullah'ın Emlak ve temettu'ı

1) Gemici idüğü

2) Sene-i sâbıkada vergü-yi mahsusadan bir senede vermiş olduğu, Guruş:300

3) Sağman camus

4) Sağman inek

Re's

Re's

1

1

Hasılât-ı seneviyyesi

Hasılât-ı seneviyyesi

Guruş

Guruş

30

10

Merkûmun bir senede tahminen temettu'ı

Guruş

40

860 Zuhûrât

900

Hane Numero
34 34

Kölemen oğlu Mehmed Bin Salih

1) Gemici idüğü

2) Sene-i sâbıkada vergü-yi mahsusadan bir senede vermiş olduğu, Guruş:235

Sakin olduđu hanesinden gayrı bir gûnâ emlâk ve arâzi ve bađ ve bahçe ve hayvanat vesairesi olmayup gemicilik ile me'lûf olduđu.

Merkûmun bir senede tahminen temettu'ı

Guruş

800

Hane Numero

35 35

Arabacı ođlu Hüseyin Bin Ali

1) Gemici idüđi

2) Sene-i sâbıkada vergü-yi mahsusadan bir senede vermiş olduđu, Guruş:351

Sakin olduđu hanesinden gayrı bir gûnâ emlâk ve arâzi ve bađ ve bahçe ve hayvanat vesairesi olmayup gemicilik ile me'lûf olduđu.

Merkûmun bir senede tahminen temettu'ı

Guruş

1000

Hane Numero

36 36

Laz ođlu Hasan Bin Ali'nin emlâk ve temettu'ı

1) Gemici idüđi

2) Sene-i sâbıkada vergü-yi mahsusadan bir senede vermiş olduđu, Guruş:371

3) Merkûm gemicilik ile me'lûf olduđu.

4) Sađman camus

5) Sađman inek

Re's

Re's

1

1

Hasılât-ı seneviyyesi

Hasılât-ı seneviyyesi

Guruş

Guruş

30

10

Merkûmun bir senede tahminen temettu'ı

Guruş

40

960 Zuhûrât

1000

Hane Numero

37 37

Tosun ođlu Feyzullah Bin Mustafa'nın emlâk ve temettu'ı

1) Reis idüđi

2) Sene-i sâbıkada vergü-yi mahsusadan bir senede vermiş olduđu, Guruş:361

3) Merkûm reislik ile me'lûf olduđu.

4) Sađman inek

Re's

1

Hasılât-ı seneviyyesi

Guruş

10

Merkûmun bir senede tahminen temettu'ı

Guruş

40

860 Zuhûrât

900

Hane Numero

38 38

Çimenci ođlu Mehmed Pehlivan Bin Mehmed'in emlâk ve temettu'ı

- 1) Bargirci idüğü
- 2) Sene-i sâbıkada vergü-yi mahsusadan bir senede vermiş olduğu, Guruş:622
- 3) Merkûm bargircilik ile me'lûf olduğu.
- 4) Sağman inek

Re's

1

Hasılât-ı seneviyyesi

Guruş

10

Merkûmun bir senede tahminen temettu'ı

Guruş

10

1390 Zuhûrât

1400

Hane Numero

39

39

Pehlivan oğlu Mehmed Reis Bin Abdullah'ın emlâk ve temettu'ı

- 1) Reis idüğü
- 2) Sene-i sâbıkada vergü-yi mahsusadan bir senede vermiş olduğu, Guruş:402
- 3) Merkûm reislik ile me'lûf olduğu.
- 4) Sağman inek

Re's

1

Hasılât-ı seneviyyesi

Guruş

10

Merkûmun bir senede tahminen temettu'ı

Guruş

10

1490 Zuhûrât

1500

Hane Numero

40

40

Kabukçu oğlu Hasan Bin Mustafa

- 1) Gemici idüğü
- 2) Sene-i sâbıkada vergü-yi mahsusadan bir senede vermiş olduğuGuruş:340
- Sakin olduğu hanesinden gayrı bir gûnâ emlâk ve arâzi ve bağ ve bahçe ve hayvanat vesairesi olmayup gemicilik ile me'lûf olduğu.

Merkûmun bir senede tahminen temettu'ı

Guruş

850

Hane Numero

41

41

Macuncu oğlu Ali Bin Ali'nin emlâk ve temettu'ı

- 1) Gemici idüğü
- 2) Sene-i sâbıkada vergü-yi mahsusadan bir senede vermiş olduğu, Guruş:200
- 3) Merkûm gemicilik ile me'lûf olduğu.
- 4) Sağman camus

Re's

1

Hasılât-ı seneviyyesi

Guruş

Merkûmun bir senede tahminen temettu'ı**Guruş****30****870 Zuhûrât****900****Hane Numero****42****42****Macuncu oğlu Yusuf Reis Bin Ali'nin Emlâk ve temettu'ı****1) Reis idüğü****2) Sene-i sâbıkada vergü-yi mahsusadan bir senede vermiş olduğu, Guruş:400****3) Merkûm gemicilik ile me'lûf olduğu.****4) Sağman camus****5) Sağman inek****Re's****Re's****1****1****Hasılât-ı seneviyyesi****Hasılât-ı seneviyyesi****Guruş****Guruş****30****10****Merkûmun bir senede tahminen temettu'ı****Guruş****40****1160 Zuhûrât****1200****Hane Numero****43****43****Arıcı oğlu Yusuf Bin Ali****1) Gemici idüğü****2) Sene-i sâbıkada vergü-yi mahsusadan bir senede vermiş olduğu, Guruş:370****Sakin olduğu hanesinden gayrı bir gûnâ emlâk ve arâzi ve bağ ve bahçe ve hayvanat vesairesi olmayup gemicilik ile me'lûf olduğu.****Merkûmun bir senede tahminen temettu'ı****Guruş****900****Hane Numero****44****44****Kuru oğlu Kuru Mehmed Bin Mustafa****1) Gemici idüğü****2) Sene-i sâbıkada vergü-yi mahsusadan bir senede vermiş olduğu, Guruş:402****Sakin olduğu hanesinden gayrı bir gûnâ emlâk ve arâzi ve bağ ve bahçe ve hayvanat vesairesi olmayup gemicilik ile me'lûf olduğu.****Merkûmun bir senede tahminen temettu'ı****Guruş****1400****Hane Numero****45****45****Yakup oğlu Hüseyin Bin Yakup'un emlâk ve temettu'ı****1) Gemici idüğü****2) Sene-i sâbıkada vergü-yi mahsusadan bir senede vermiş olduğu, Guruş:371****3) Merkûm gemicilik ile me'lûf olduğu.****4) Sağman camus****5) Sağman inek****Re's****Re's****1****1**

Hasılât-ı seneviyyesi
Guruş
30

Hasılât-ı seneviyyesi
Guruş
10

Merkûmun bir senede tahminen temettu'ı

Guruş
40
960
1000 Zuhûrât

Hane Numero
46 46

Karakaçan oğlu Mustafa Bin Hasan'ın emlâk ve temettu'ı

- 1) Gemici idüği
 - 2) Sene-i sâbıkada vergü-yi mahsusadan bir senede vermiş olduğu, Guruş:366
 - 3) Merkûm gemicilik ile me'lûf olduğu.
 - 4) Sağman camus
 - 5) Kara sığır öküzü
- Re's Re's
1 2

Hasılât-ı seneviyyesi
Guruş
30

Merkûmun bir senede tahminen temettu'ı

Guruş
30
820 Zuhûrât
850

Hane Numero
47 47

Köse oğlu Mehmed Bin Abdullah'ın emlâk ve temettu'ı

- 1) Gemici idüği
 - 2) Sene-i sâbıkada vergü-yi mahsusadan bir senede vermiş olduğu, Guruş:371
 - 3) Merkûm gemicilik ile me'lûf olduğu.
 - 4) Sağman inek
- Re's
1

Hasılât-ı seneviyyesi
Guruş
10

Merkûmun bir senede tahminen temettu'ı

Guruş
10
840 Zuhûrât
850

Hane Numero
48 48

Kaşıkçı oğlu Mehmed Bin Feyzullah

- 1) Gemici idüği
 - 2) Sene-i sâbıkada vergü-yi mahsusadan bir senede vermiş olduğu, Guruş:140
- Sakin olduğu hanesinden gayrı bir gûnâ emlâk ve arâzi ve bağ ve bahçe ve hayvanat vesairesi olmayup gemicilik ile me'lûf olduğu.

Merkûmun bir senede tahminen temettu'ı

Guruş
600

Hane Numero
49 49

Canbaz oğlu Mustafa Bin Mehmed'in emlâk ve temettu'ı

- 1) Gemici idüğü
- 2) Sene-i sâbıkada vergü-yi mahsusadan bir senede vermiş olduğu, Guruş:371
- 3) Merkûm gemicilik ile me'lûf olduğu.
- 4) Sağman inek

Re's
1

Hasılât-ı seneviyyesi

Guruş
10

Merkûmun bir senede tahminen temettu'ı

Guruş
10
840 Zuhûrât
850

Hane Numero
50 50

Bartın'lı oğlu İsmail Bin Abdullah'ın emlâk ve temettu'ı

- 1) Gemici idüğü
- 2) Sene-i sâbıkada vergü-yi mahsusadan bir senede vermiş olduğu, Guruş:320
- 3) Merkûm gemicilik ile me'lûf olduğu.
- 4) Kara sığır öküzü

Re's
2

Merkûmun bir senede tahminen temettu'ı

Guruş
850

Hane Numero
51 51

Çavuş oğlu feyzullah Bin Mehmed

- 1) Gemici idüğü
- 2) Sene-i sâbıkada vergü-yi mahsusadan bir senede vermiş olduğu, Guruş:370
- Sakin olduğu hanesinden gayrı bir gûnâ emlâk ve arâzi ve bağ ve bahçe ve hayvanat vesairesi olmayup gemicilik ile me'lûf olduğu.

Merkûmun bir senede tahminen temettu'ı

Guruş
900

Hane Numero
52 52

Abdullah Reis oğlu Uzun Mehmed Bin Abdullah'ın emlâk ve temettu'ı

- 1) Gemici idüğü
- 2) Sene-i sâbıkada vergü-yi mahsusadan bir senede vermiş olduğu, Guruş:340
- 3) Merkûm gemicilik ile me'lûf olduğu.
- 4) Sağman inek

Re's
1

Hasılât-ı seneviyyesi

Guruş
10

Merkûmun bir senede tahminen temettu'ı

Guruş
10
840 Zuhûrât
850

Hane Numero
53 53

Molla Osman ođlu Yakup Bin Osman

1) Gemici idüđi

2) Sene-i sâbıkada vergü-yi mahsusadan bir senede vermiş olduđu, Guruş:225

Sakin olduđu hanesinden gayrı bir gûnâ emlâk ve arâzi ve bađ ve bahçe ve hayvanat vesairesi olmayup gemicilik ile me'lûf olduđu.

Merkûmun bir senede tahminen temettu'ı

Guruş
800

Hane Numero
54 54

Abkar ođlu Hasan Bin Mustafa

1) Gemici idüđi

2) Sene-i sâbıkada vergü-yi mahsusadan bir senede vermiş olduđu, Guruş:350

Sakin olduđu hanesinden gayrı bir gûnâ emlâk ve arâzi ve bađ ve bahçe ve hayvanat vesairesi olmayup gemicilik ile me'lûf olduđu.

Merkûmun bir senede tahminen temettu'ı

Guruş
800

Hane Numero
55 55

İmam ođlu Mehmed Bin Hasan

1) Gemici idüđi

2) Sene-i sâbıkada vergü-yi mahsusadan bir senede vermiş olduđu, Guruş:100

Sakin olduđu hanesinden gayrı bir gûnâ emlâk ve arâzi ve bađ ve bahçe ve hayvanat vesairesi olmayup gemicilik ile me'lûf olduđu.

Merkûmun bir senede tahminen temettu'ı

Guruş
500

Hane Numero
56 56

Allaz ođlu Hüseyin Bin Mehmed'in emlâk ve temettu'ı

1) Bargirci idüđi

2) Sene-i sâbıkada vergü-yi mahsusadan bir senede vermiş olduđu, Guruş:370

3) Bargircilik ile me'lûf olduđu.

4) Sađman kara sığır ineđi

Re's

1

Hasılât-ı seneviyyesi

Guruş

10

Merkûmun bir senede tahminen temettu'ı

Guruş
700

Hane Numero
57 57

Laz ođlu Ahmed Bin Ali

1) Bargirci idüğü

2) Sene-i sâbıkada vergü-yi mahsusadan bir senede vermiş olduğu, Guruş:280
Sakin olduğu hanesinden gayrı bir gûnâ emlâk ve arâzi ve bağ ve bahçe ve hayvanat
vesairesi olmayup bargircilik ile me'lûf olduğu.

Merkûmun bir senede tahminen temettu'ı

Guruş
850

Hane Numero
58 58

Yabancı oğlu Mehmed Bin Hasan

1) Gemici idüğü

2) Sene-i sâbıkada vergü-yi mahsusadan bir senede vermiş olduğu, Guruş:341
Sakin olduğu hanesinden gayrı bir gûnâ emlâk ve arâzi ve bağ ve bahçe ve hayvanat
vesairesi olmayup gemicilik ile me'lûf olduğu.

Merkûmun bir senede tahminen temettu'ı

Guruş
800

Hane Numero
59 59

Sadi'nin oğlu Hasan Bin Abdullah

1) Gemici idüğü

2) Sene-i sâbıkada vergü-yi mahsusadan bir senede vermiş olduğu, Guruş:351
Sakin olduğu hanesinden gayrı bir gûnâ emlâk ve arâzi ve bağ ve bahçe ve hayvanat
vesairesi olmayup gemicilik ile me'lûf olduğu.

Merkûmun bir senede tahminen temettu'ı

Guruş
850

Hane Numero
60 60

Hatip oğlu Mehmed Bin Abdullah

1) Gemici idüğü

2) Sene-i sâbıkada vergü-yi mahsusadan bir senede vermiş olduğu, Guruş:351
Sakin olduğu hanesinden gayrı bir gûnâ emlâk ve arâzi ve bağ ve bahçe ve hayvanat
vesairesi olmayup gemicilik ile me'lûf olduğu.

Merkûmun bir senede tahminen temettu'ı

Guruş
850

Hane Numero
61 61

Molla Hüseyin oğlu Hüseyin Bin Mustafa'nın emlâk ve temettu'ı

1) Gemici idüğü

2) Sene-i sâbıkada vergü-yi mahsusadan bir senede vermiş olduğu, Guruş:360

3) Merkûm gemicilik ile me'lûf olduğu.

4) Sağman inek

Re's
1

Hasılât-ı seneviyyesi

Guruş
10

Merkûmun bir senede tahminen temettu'ı

Guruş
10

990 Zuhûrât
1000

Hane **Numero**
62 **62**

Hekimci oğlu Mustafa Bin Ali'nin emlâk ve temettu'ı

- 1) Gemici idüği
- 2) Sene-i sâbıkada vergü-yi mahsusadan bir senede vermiş olduğu, Guruş:380
- 3) Merkûm gemicilik ile me'lûf olduğu.
- 4) Sağman inek

Re's

1

Hasılât-ı seneviyyesi

Guruş

10

Merkûmun bir senede tahminen temettu'ı

Guruş

10

990 Zuhûrât

1000

Hane **Numero**
63 **63**

Karakaçamn oğlu Ali Bin Abdullah'ın emlâk ve temettu'ı

- 1) Gemici idüği
- 2) Sene-i sâbıkada vergü-yi mahsusadan bir senede vermiş olduğu, Guruş:60
- 3) Merkûm gemicilik ile me'lûf olduğu.
- 4) Kara sığır öküzü

Re's

2

Merkûmun bir senede tahminen temettu'ı

Guruş

700

Hane **Numero**
64 **64**

Abdi oğlu Ali Reis Bin Abdullah'ın emlâk ve temettu'ı

- 1) Reis idüği
- 2) Sene-i sâbıkada vergü-yi mahsusadan bir senede vermiş olduğu, Guruş:402
- 3) Merkûm reislik ile me'lûf olduğu.
- 4) Sağman camus
- 5) Sağman inek

Re's

1

Hasılât-ı seneviyyesi

Guruş

30

Re's

1

Hasılât-ı seneviyyesi

Guruş

10

Merkûmun bir senede tahminen temettu'ı

Guruş

40

1160 Zuhûrât

1000

Hane **Numero**
65 **65**

Koca Mehmed oğlu Abdullah Bin Mehmed'in emlâk ve temettu'ı

- 1) Gemici idüği

- 2) Sene-i sâbıkada vergü-yi mahsusadan bir senede vermiş olduğu, Guruş:60
3) Merkûm gemicilik ile me'lûf olduğu.
4) Sağman inek

Re's

1

Hasılât-ı seneviyyesi

Guruş

10

Merkûmun bir senede tahminen temettu'ı

Guruş

10

690 Zuhûrât

700

Hane Numero

66

66

Kara Ahmed oğlu Hasan Bin Hüseyin

1) Gemici idüğü

2) Sene-i sâbıkada vergü-yi mahsusadan bir senede vermiş olduğu, Guruş:361

Sakin olduğu hanesinden gayrı bir gûnâ emlâk ve arâzi ve bağ ve bahçe ve hayvanat vesairesi olmayup gemicilik ile me'lûf olduğu.

Merkûmun bir senede tahminen temettu'ı

Guruş

850

Hane Numero

67

67

Otulı oğlu Feyzullah Bin Mustafa'nın emlâk ve temettu'ı

1) Gemici idüğü

2) Sene-i sâbıkada vergü-yi mahsusadan bir senede vermiş olduğu, Guruş:402

3) Merkûm gemicilik ile me'lûf olduğu.

4) Sağman inek

5) Kara sığır öküzü

Re's

Re's

1

2

Hasılât-ı seneviyyesi

Guruş

10

Merkûmun bir senede tahminen temettu'ı

Guruş

10

990 Zuhûrât

1000

Hane Numero

68

68

Zehir Ali oğlu Tahir Bin Ali

1) Gemici idüğü

2) Sene-i sâbıkada vergü-yi mahsusadan bir senede vermiş olduğu, Guruş:340

Sakin olduğu hanesinden gayrı bir gûnâ emlâk ve arâzi ve bağ ve bahçe ve hayvanat vesairesi olmayup gemicilik ile me'lûf olduğu.

Merkûmun bir senede tahminen temettu'ı

Guruş

850

Hane Numero

69

69

Kara Ahmed oğlu Ahmed Bin Hasan'ın emlâk ve temettu'ı

- 1) Bargirci idüğü
- 2) Sene-i sâbıkada vergü-yi mahsusadan bir senede vermiş olduğu, Guruş:361
- 3) Bargircilik ile me'lûf olduğu.
- 4) Sağman kara sığır ineği

Re's

1

Hasılât-ı seneviyyesi

Guruş

10

Merkûmun bir senede tahminen temettu'ı

Guruş

10

890 Zuhûrât

900

Hane Numero

70

70

Himmet oğlu Mustafa Bin Hüseyin

- 1) Gemici idüğü
- 2) Sene-i sâbıkada vergü-yi mahsusadan bir senede vermiş olduğu, Guruş:361
- Sakin olduğu hanesinden gayrı bir gûnâ emlâk ve arâzi ve bağ ve bahçe ve hayvanat vesairesi olmayup gemicilik ile me'lûf olduğu.

Merkûmun bir senede tahminen temettu'ı

Guruş

850

Hane Numero

71

71

Deli oğlan oğlu Hüseyin Bin Mehmed'in emlâk ve temettu'ı

- 1) Gemici idüğü
- 2) Sene-i sâbıkada vergü-yi mahsusadan bir senede vermiş olduğu, Guruş:371
- 3) Merkûm gemicilik ile me'lûf olduğu
- 4) Kara sığır öküzü

Re's

2

Merkûmun bir senede tahminen temettu'ı

Guruş

900

Hane Numero

72

72

Hizarcı oğlu Hüseyin Bin Abdullah

- 1) Gemici idüğü
- 2) Sene-i sâbıkada vergü-yi mahsusadan bir senede vermiş olduğu, Guruş:100
- Sakin olduğu hanesinden gayrı bir gûnâ emlâk ve arâzi ve bağ ve bahçe ve hayvanat vesairesi olmayup gemicilik ile me'lûf olduğu.

Merkûmun bir senede tahminen temettu'ı

Guruş

700

Hane Numero

73

73

Eyüp oğlu Abdullah Bin Feyzullah

- 3) Miço idüğü
- 4) Sene-i sâbıkada vergü-yi mahsusadan bir senede vermiş olduğu, Guruş:60

Sakin olduđu hanesinden gayrı bir gûnâ emlâk ve arâzi ve bađ ve bahçe ve hayvanat vesairesi olmayup gemicilik ile me'lûf olduđu.

Merkûmun bir senede tahminen temettu'ı

Guruş

350

Hane Numero
74 74

Molla Feyzullah ođlu Ali Bin Feyzullah

1) Miço idüđi

2) Sene-i sâbıkada vergü-yi mahsusadan bir senede vermiş olduđu, Guruş:60

Sakin olduđu hanesinden gayrı bir gûnâ emlâk ve arâzi ve bađ ve bahçe ve hayvanat vesairesi olmayup gemicilik ile me'lûf olduđu.

Merkûmun bir senede tahminen temettu'ı

Guruş

350

Hane Numero
75 75

Hamza ođlu Mehmed Bin Hamza'nın emlâk ve temettu'ı

1) Gemici idüđi

2) Sene-i sâbıkada vergü-yi mahsusadan bir senede vermiş olduđu, Guruş:331

3) Merkûm gemicilik ile me'lûf olduđu.

4) Sađman inek

Re's

1

Hasılât-ı seneviyyesi

Guruş

10

Merkûmun bir senede tahminen temettu'ı

Guruş

10

840 Zuhûrât

850

Hane Numero
76 76

Galatalı ođlu Mehmed Bin Mehmed'in emlâk ve temettu'ı

1) Gemici idüđi

2) Sene-i sâbıkada vergü-yi mahsusadan bir senede vermiş olduđu, Guruş:401

3) Merkûm gemicilik ile me'lûf olduđu.

4) Kara sığır öküzü

Re's

2

Merkûmun bir senede tahminen temettu'ı

Guruş

900

Hane Numero
77 77

Alemdar ođlu Mehmed Bin Mehmed'in emlâk ve temettu'ı

1) Sene-i sâbıkada vergü-yi mahsusadan bir senede vermiş olduđu, Guruş: 60

2) Miçoluk ile me'lûf olduđu.

3) Bir bab âsiyâbda

Hissesi

Hasılât-ı seneviyyesi

Guruş
120

Merkûmun bir senede tahminen temettu'ı

Guruş
120
330 Zuhûrât
450

Hane Numero
78 78

Alicik oğlu Mustafa Bin Ali

1) Gemici idüğü

2) Sene-i sâbıkada vergü-yi mahsusadan bir senede vermiş olduğu, Guruş: 250

Sakin olduğu hanesinden gayrı bir gûnâ emlâk ve arâzi ve bağ ve bahçe ve hayvanat vesairesi olmayup gemicilik ile me'lûf olduğu.

Merkûmun bir senede tahminen temettu'ı

Guruş
600

Hane Numero
79 79

Makaracı oğlu Abdullah Bin Mustafa'nın emlâk ve temettu'ı

1) Gemici idüğü

2) Sene-i sâbıkada vergü-yi mahsusadan bir senede vermiş olduğu, Guruş: 366

3) Merkûm gemicilik ile me'lûf olduğu

4) Sağman inek

5) Kara sığır öküzü

Re's

Re's

1

2

Hasılât-ı seneviyyesi

Guruş
10

Merkûmun bir senede tahminen temettu'ı

Guruş
10
840 Zuhûrât
850

Cem'an vekün

Temettuât	Vergü
Guruş	Guruş
80950	26767

Bâlâ-yı defterde mestur olduğu vechile Karasu kazâsına tabi Kocaali divânı ahalilerinin nizamına tevfikân ve numunelerine tatbikan emlâk ve arâzi ve temettuâtları cümlemiz marifetiyle tahrir ve tesbit defter kılındığı işbu zir deftere şerh verilerek tahrir olundu.

KAYNAKLAR

Kitaplar

- BARKAN, Ömer Lütfi Türkiye’de Toprak Meseleleri, Toplu Eserleri/1, GözlemYayınları, İstanbul, 1980.**
- BARKAN, Ömer Lütfi, Enver Meriçli, Hüdavendigâr Livası Tahrir Defteri/1, TTK, Ankara,1988.**
- COŞKUN, Ahmet, Maliye Nezareti Temettuât Defterlerine Göre 1844 Yılında Erzurum Ovası’nın Sosyal Ve Ekonomik Durumu, Basılmamış Yüksek Lisana Tezi, İstanbul, 1997.**
- ÇADIRCI, Musa, Tanzimat Döneminde Anadolu Kentleri’nin Sosyal ve Ekonomik Yapısı, TTK, Ankara, 1997.**
- ÇAKIR, Coşkun, Tanzimat Dönemi Osmanlı, Küre Yayınları, İstanbul, 2001.**
- ÇETİN, Atilla, Kocaeli Tarihinden Sayfalar, İzmit Rotary Kulübü, İzmit, 2000.**
- DEVELİOĞLU, Ferit, Osmanlıca-Türkçe Ansiklopedik Lûgat, Aydın Kitabevi Yayınları, Ankara, 1997. Türkiye’de Toprak Meseleleri, Toplu Eserleri 1,GözlemYayınları, İstanbul, 1980.**
- DOĞAN, D.Mehmet, Büyük Türkçe Sözlük, İz Yayıncılık, İstanbul, 1996.**

EKİNCİKLİ, Mehmet, Temettuât Defterlerine Göre 1261 (1844) Mudurnu Kazasının Sosyo-Ekonomik Yapısı, Basılmamış Yüksek Lisans Tezi, İstanbul, 1995

ELDEM, Vedat, Osmanlı İmparatorluğunun İktisadi Şartları Hakkında Bir Tetkik, TTK, Ankara, 1994.

ENGELHART, Tanzimat ve Türkiye, Kaknüs Yayınları, İstanbul, 1999.

ERYILMAZ, Bilal, “Tanzimat ve Yönetimde Modernleşme”, İşaret Yayınları, İstanbul, 1992.

GÜRAN, Tefik, 19. Yüzyıl Osmanlı Tarımı, Eren Yayınları, İstanbul, 1998.

GİRAY, Filiz, Maliye Tarihi, Ezgi yay. Bursa, 2001.

İNALCIK, Halil, “Tanzimatın Uygulanması ve Sosyal Tepkiler” Osmanlı İmparatorluğu, Toplum ve Ekonomi, Eren yay., İstanbul 1996

KARAKAŞ, Mehmet, Maliye Nezareti Temettuât Defterlerine Göre 1844 Yılında Bolu Kazasının Sosyal Ve Ekonomik Durumu, Basılmamış Yüksek Lisans Tezi, İstanbul, 1995.

KARAL, Enver Ziya, Osmanlı İmparatorluğunda İlk Nüfus Sayımı, TC Baş Vekalet İstatistik Umum Müdürlüğü, Ankara 1943.

KARAL, Enver Ziya, Osmanlı Devleti Tarihi, C.5, TTK, Ankara, 1988.

KAYNAR, Reşat, Mustafa Reşid Paşa ve Tanzimat, TTK., Ankara, 1985.

LEWİS, Bernard, Modern Türkiye'nin Doğuşu, Çev. Metin Kıratlı, TTK, Ankara, 1996.

MC CARTHY, Justin, Osmanlı Anadolu Topraklarında ki Müslüman ve Azınlık Nüfusu, Osmanlı Anadolu'sunun Son Dönemi, Çev. İhsan Gürsoy, Genel Kurmay Basımevi, Ankara, 1995,

ORTAYLI, İlber, İmparatorluğun En Uzun Yüzyılı, Hil Yayın, İstanbul, 1987.

ORTAYLI, İlber, Osmanlı Toplumunda Aile, Pan Yayıncılık, İstanbul, 2001.

ÖZÖN, Mustafa Nihat, Osmanlı-Türkçe Sözlük, İnkilâp ve Aka Kitapevleri, İstanbul, 1965.

PAKALIN, Mehmet Zeki, Tarih Deyimleri ve Terimleri Sözlüğü, C. I., II., III., TTK, Ankara, 1993.

PAMUK, Şevket Osmanlı Ekonomisinde Bağımlılık ve Büyüme, Tarih Vakfı Yurt Yayınları, İstanbul, 1994.

SAYAR, Ahmet Güner, Osmanlı İktisadi Düşüncesinin Çağdaşlaşması, Der Yayınları, İstanbul, 1986.

ŞENER, Abdüllatif, Tanzimat Dönemi Osmanlı Vergi Sistemi, İşaret Yayınları, İstanbul 1990

SHAW Stanford J. - Ezel Kural SHAW, “Osmanlı İmparatorluğu ve Modern Türkiye, C.2, e Yayınları, İstanbul, 1994.

ÖZTÜRK, Said Tanzimat Döneminde Bir Anadolu Şehri Bilecik, Kitabevi Yayınları, İstanbul, 1996.

TABAKOĞLU, Ahmet, Türk İktisat Tarihi, Dergay Yayınları, İstanbul, 2000.

Makaleler

BARCAN, Ömer Lütfi “Tarihi_Demografi Araştırmaları ve Osmanlı Tarihi”, Türkiyat Mecmuası, C. X., İstanbul, 1953.

ÇADIRCI, Musa, Tanzimat Döneminde Türkiye’ de Yönetim, Belleten, sa: 203, Ankara, 1988, ss. 601-626.

ÇADIRCI, Musa, “Türkiye’de_Kaza Yönetimi”, Belleten, sa:206, Ankara, 1989, ss. 237-257.

BEYDİLLİ, Kemal, “Küçük Kaynarca’dan Yıkılışa” IRCICA, İstanbul 1999, ss. 66-130.

GÜRAN, Tefik, Tanzimat Dönemi Osmanlı Maliyesi, İstanbul Üniversitesi İktisat Fakültesi Mecmuası, C.49, 60. Yıl Özel Sayısı, İstanbul 1998.

EKEN, Galip, Tanzimat Döneminde Sivas’ın Sosyo-Ekonomik Tarihine Ait Bazı Bilgiler, Uluslar Arası Kuruluşunun 700. Yıl Dönümünde Bütün Yönleriyle Osmanlı Devleti Kongresi, Selçuk Üniversitesi Basımevi, Konya, 1999, ss. 207-217.

İNALCIK, Halil, “Osmanlılarda Cizye”, İslam Ansiklopedisi, Tdv. Yayınları, C. 8, İstanbul,1993, ss. 45-48.

KALLEK, Cengiz, “Kile”, İslam Ansiklopedisi, Tdv. Yayınları, C. 26, İstanbul,1998, ss. 568-571.

KÜTÜKOĞLU, Mübahat, “Osmanlı Sosyal ve İktisadi Tarihi Kaynaklarından Temettu Defterleri”, Belleten, Cilt: LIX, Sayı:225, Ankara, 1995, ss. 395-413

KÜTÜKOĞLU, Mübahat, “Osmanlı İktisadi Yapısı”, Osmanlı Devleti ve Medeniyeti Tarihi, IRCICA, C. 2, İstanbul, 1999, ss. 513-547

ORTAYLI, İlber, “Tanzimat Devri ve Sonrası İdari Teşkilat” Osmanlı Devleti ve Medeniyeti Tarihi”, IRCICA, İstanbul, 1999, ss. 283-333.

ÖZ, Mehmet, “Anadolu’nun Sosyal Tarihine Dair Araştırmalar”, Uluslar Arası Kuruluşunun 700. Yıl Dönümünde Bütün Yönleriyle Osmanlı Devleti Kongresi, Selçuk Üniversitesi Basımevi, Konya, 1999, ss.525-531.

ÖZTÜRK, Said, Ondokuzuncu Yüzyılda Söğüd kazası'nın Sosyal ve Ekonomik Özellikleri, VIII. Osmanlı Sempozyumu, Söğüt,1994, ss.51-64.

ÖZTÜRK, Said, Konya Temettuât Defterleri, Uluslar Arası Kuruluşunun 700. Yıl Dönümünde Bütün Yönleriyle Osmanlı Devleti Kongresi, Selçuk Üniversitesi Basımevi, Konya, 1999, ss.533-541

YEDİYILDIZ, Bahaeddin, Osmanlı Toplumunu, Osmanlı Devleti ve Medeniyeti Tarihi, C. 2, IRCICA, İstanbul, 1999, ss. 441-512.

Diğer Kaynaklar

Başbakanlık Osmanlı Arşivi Dairesi

ML. VRD. TMT.

**3000, 3001, 3002, 3003, 3812, 3813, 3814, 3815,
3816, 3865, 3866, 3867, 3868, 3869, 3870, 3871.
4017, 4018, 4019, 4020, 4021, 4022, 4023, 4024, 4025, 4026.**

ML. MDV.

15769

MSM.

58/1, 58/5, 58/6, 65/1

Devlet Salnameleri

1315, 1316, 1317, 1318, 1319, 1322, 1324, 1325.

Abdurrahman Vefik, Tekalif-i Kavaid, II. Dersadet, 1330

Ansiklopediler

İslam Ansiklopedisi, Türkiye Diyanet Vakfı, C. 8, İstanbul, 1988.